



EnduroDoCaji - CAMPEONATO BAIANO DE ENDURO DE REGULARIDADE



HONDA MOTOCLUBE - Casa de Palha - Princesa Auto Center - Audio R - GMP Andaimes - Scapex - Alexandre Marques Vereador - Sport House - Shopping Estrada do Coco - Armazem - Porto Brasil - Riverside - Spell - Princesa Off Road

Performance Individual

77.19

N u m	38 / Joao Lages Rocha Neto / Banjo										
	Cat / NL / Largada / Novatos / 99 / 09:30:30										
	39º / Salvador										
PC	Tp	Trc	KmPC	Ideal	Passagem	Pen	Erro	Pontos	NoPC	AtePC	
1	Tmp	2	1330	09:44:14		0		+1800	39º	39º	
2	Tmp	3	3220	09:46:45		0		+1800	39º	39º	
3	Tmp	8	5100	09:50:14		0		+1800	39º	39º	
4	Tmp	11	850	09:53:15		0		+1800	38º	39º	
5	Tmp	14	2100	09:59:24		0		+1800	39º	39º	
6	Tmp	16	70	10:02:41		0		+1800	39º	39º	
7	Tmp	18	570	10:03:44		0		+1800	37º	39º	
8	Tmp	21	2050	10:06:40		0		+1800	37º	39º	
9	Tmp	23	2520	10:07:33		0		+1800	37º	39º	
10	Tmp	26	4640	10:11:23		0		+1800	37º	39º	
11	Tmp	28	5450	10:12:57		0		+1800	38º	39º	
12	Tmp	32	900	10:18:42		0		+1800	35º	39º	
13	Tmp	34	1840	10:21:39		0		+1800	35º	39º	
14	Tmp	37	750	10:29:34		0		+1800	35º	39º	
15	Tmp	37	1800	10:31:19		0		+1800	32º	39º	
16	Tmp	39	360	10:34:27		0		+1800	32º	39º	
17	Tmp	39	820	10:35:50		0		+1800	32º	39º	
18	Tmp	42	2180	10:39:11		0		+1800	32º	39º	
19	Tmp	44	2800	10:40:36		0		+1800	32º	39º	
20	Tmp	50	1480	10:50:22		0		+1800	32º	39º	
21	Tmp	51	2300	10:51:52		0		+1800	33º	39º	
22	Tmp	54	3720	10:54:27		0		+1800	33º	39º	
23	Tmp	55	4500	10:55:38		0		+1800	33º	39º	
24	Tmp	58	5000	10:56:43		0		+1800	33º	39º	
25	Tmp	62	1200	11:02:29		0		+1800	34º	39º	
26	Tmp	63	2180	11:04:16		0		+1800	34º	39º	
27	Tmp	64	2300	11:04:46		0		+1800	34º	39º	
28	Tmp	66	2710	11:05:43		0		+1800	33º	39º	
29	Tmp	68	3050	11:06:30		0		+1800	34º	39º	
30	Tmp	70	5000	11:14:18		0		+1800	35º	39º	
31	Tmp	72	5880	11:15:52		0		+1800	33º	39º	
32	Tmp	73	6510	11:17:03		0		+1800	32º	39º	

59	Tmp	127	3210	13:19:40		0		+1800	35º	36º	
60	Tmp	129	420	13:24:27		0		+1800	34º	36º	
62	Tmp	130	1300	13:26:47		0		+1800	34º	36º	
63	Tmp	131	1820	13:27:57		0		+1800	34º	36º	
64	Tmp	132	2310	13:29:07		0		+1800	34º	36º	
65	Tmp	132	2820	13:30:24		0		+1800	34º	36º	

Etapa B	Num	38	Pen	0	PCZ	0	Total PP	54000	PG	0
---------	-----	----	-----	---	-----	---	----------	-------	----	---

Num	99	A PG	0	NC	B PG	0	NC	Tot PG	0	Col.	39º
-----	----	------	---	----	------	---	----	--------	---	------	-----

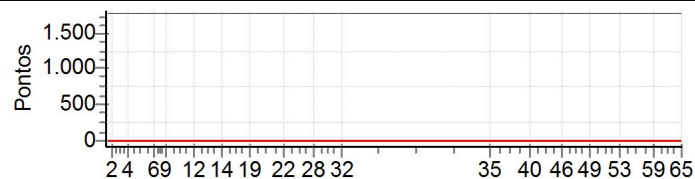

PATROCINADORES DO CAMPEONATO: Moto Clube - Avanço Distribuidora e Logística - Princesa Off Road - Monster Energy - Etigrafica Comunicação Visual - IMS Racewear - ZZJ Mineração e Terraplanagens - Interface Transportes

Etapa A											
Num	38	Pen	0	PCZ	0	Total PP	57600	PG	0		
35	Tmp	83	1040	12:15:17		0		+1800	35º	35º	
36	Tmp	85	3290	12:23:25		0		+1800	36º	36º	
37	Tmp	87	4630	12:25:35		0		+1800	36º	36º	
38	Tmp	88	450	12:26:40		0		+1800	35º	36º	
39	Tmp	90	2000	12:29:54		0		+1800	35º	36º	
40	Tmp	90	2420	12:30:38		0		+1800	35º	36º	
41	Tmp	92	4080	12:33:17		0		+1800	35º	36º	
42	Tmp	93	4870	12:34:31		0		+1800	35º	36º	
43	Tmp	95	310	12:35:42		0		+1800	35º	36º	
44	Tmp	98	1230	12:37:33		0		+1800	35º	36º	
45	Tmp	98	1530	12:38:11		0		+1800	35º	36º	
46	Tmp	103	3060	12:43:39		0		+1800	35º	36º	
47	Tmp	105	70	12:45:44		0		+1800	35º	36º	
48	Tmp	106	2290	12:49:07		0		+1800	35º	36º	
49	Tmp	110	3700	12:54:23		0		+1800	35º	36º	
50	Tmp	112	6360	12:58:09		0		+1800	35º	36º	
51	Tmp	116	1610	13:03:13		0		+1800	35º	36º	
52	Tmp	117	2190	13:04:40		0		+1800	35º	36º	
53	Tmp	119	2900	13:05:57		0		+1800	35º	36º	
54	Tmp	121	4240	13:10:33		0		+1800	35º	36º	
55	Tmp	121	6300	13:13:01		0		+1800	35º	36º	
56	Tmp	123	410	13:14:55		0		+1800	35º	36º	
57	Tmp	124	1410	13:16:56		0		+1800	35º	36º	
58	Tmp	126	2000	13:18:09		0		+1800	35º	36º	



EnduroDoCaji - CAMPEONATO BAIANO DE ENDURO DE REGULARIDADE



HONDA MOTOCLUBE - Casa de Palha - Princesa Auto Center - Audio R - GMP Andaimes - Scapex - Alexandre Marques Vereador - Sport House - Shopping Estrada do Coco - Armazem - Porto Brasil - Riverside - Spell - Princesa Off Road

Performance Individual

77.19

N u m	88 / Paulo Jose Velame Oliveira / Ze Andrade										
	Cat / NL / Largada / Novatos / 89 / 09:25:30										
	21° Sto Antonio Jesus										
PC	Tp	Trc	KmPC	Ideal	Passagem	Pen	Erro	Pontos	NoPC	AtePC	
1	Tmp	2	1330	09:39:14	09:39:24	0	10s	+7	18°	18°	
2	Tmp	3	3220	09:41:45	09:41:58	0	13s	+10	17°	15°	
3	Tmp	8	5100	09:45:14	09:45:25	0	11s	+8	1°	2°	
4	Tmp	11	850	09:48:15	09:48:27	0	12s	+9	4°	3°	
5	Tmp	14	2100	09:54:24	09:54:26	0	2s	+0	3°	2°	
6	Tmp	16	70	09:57:41	09:57:51	0	10s	+7	6°	2°	
7	Tmp	18	570	09:58:44	09:59:07	0	23s	+20	4°	1°	
8	Tmp	21	2050	10:01:40	10:02:32	0	52s	+49	4°	1°	
9	Tmp	23	2520	10:02:33	10:03:43	0	1m10s	+67	2°	1°	
10	Tmp	26	4640	10:06:23	10:08:07	0	1m44s	+101	3°	1°	
11	Tmp	28	5450	10:07:57	10:09:53	0	1m56s	+113	2°	1°	
12	Tmp	32	900	10:13:42	10:15:41	0	1m59s	+116	3°	1°	
13	Tmp	34	1840	10:16:39	10:18:14	0	1m35s	+92	3°	1°	
14	Tmp	37	750	10:24:34	10:33:03	0	8m29s	+506	13°	1°	
15	Tmp	37	1800	10:26:19		0		+1800	39°	4°	
16	Tmp	39	360	10:29:27		0		+1800	39°	7°	
17	Tmp	39	820	10:30:50		0		+1800	39°	9°	
18	Tmp	42	2180	10:34:11		0		+1800	39°	14°	
19	Tmp	44	2800	10:35:36		0		+1800	39°	14°	
20	Tmp	50	1480	10:45:22	10:33:57	0	11m25s	-1800	39°	14°	
21	Tmp	51	2300	10:46:52	10:41:58	0	4m54s	-873	14°	14°	
22	Tmp	54	3720	10:49:27	11:12:35	0	23m08s	+900	15°	14°	
23	Tmp	55	4500	10:50:38	11:14:24	0	23m46s	+900	15°	14°	
24	Tmp	58	5000	10:51:43	11:16:00	0	24m17s	+900	15°	14°	
25	Tmp	62	1200	10:57:29		0		+1800	40°	14°	
26	Tmp	63	2180	10:59:16		0		+1800	40°	14°	
27	Tmp	64	2300	10:59:46		0		+1800	40°	15°	
28	Tmp	66	2710	11:00:43		0		+1800	39°	18°	
29	Tmp	68	3050	11:01:30		0		+1800	40°	18°	
30	Tmp	70	5000	11:09:18		0		+1800	40°	19°	
31	Tmp	72	5880	11:10:52		0		+1800	40°	19°	
32	Tmp	73	6510	11:12:03		0		+1800	38°	19°	

59	Tmp	127	3210	13:14:40		0		+1800	40°	40°	
60	Tmp	129	420	13:19:27		0		+1800	39°	40°	
62	Tmp	130	1300	13:21:47		0		+1800	39°	40°	
63	Tmp	131	1820	13:22:57		0		+1800	39°	40°	
64	Tmp	132	2310	13:24:07		0		+1800	39°	40°	
65	Tmp	132	2820	13:25:24		0		+1800	39°	40°	

Etapa B	Num	88	Pen	0	PCZ	0	Total PP	54000	PG	0
---------	-----	----	-----	---	-----	---	----------	-------	----	---

Num	89	A	PG	2	19°	B	PG	0	NC	Tot PG	2	Col.	21°
-----	----	---	----	---	-----	---	----	---	----	--------	---	------	-----

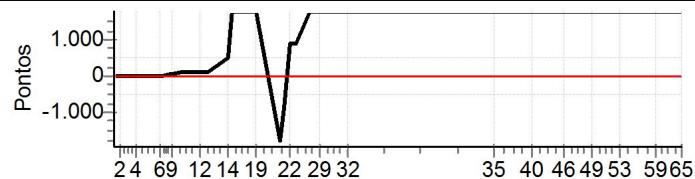

PATROCINADORES DO CAMPEONATO: Moto Clube - Avanço Distribuidora e Logística - Princesa Off Road - Monster Energy - Etigrafica Comunicação Visual - IMS Racewear - ZZJ Mineração e Terraplanagens - Interface Transportes

Etapa A	Num	88	Pen	0	PCZ	1	Total PP	29878	PG	2
---------	-----	----	-----	---	-----	---	----------	-------	----	---

35	Tmp	83	1040	12:10:17		0		+1800	40°	40°	
36	Tmp	85	3290	12:18:25		0		+1800	40°	40°	
37	Tmp	87	4630	12:20:35		0		+1800	40°	40°	
38	Tmp	88	450	12:21:40		0		+1800	40°	40°	
39	Tmp	90	2000	12:24:54		0		+1800	40°	40°	
40	Tmp	90	2420	12:25:38		0		+1800	40°	40°	
41	Tmp	92	4080	12:28:17		0		+1800	40°	40°	
42	Tmp	93	4870	12:29:31		0		+1800	40°	40°	
43	Tmp	95	310	12:30:42		0		+1800	40°	40°	
44	Tmp	98	1230	12:32:33		0		+1800	40°	40°	
45	Tmp	98	1530	12:33:11		0		+1800	40°	40°	
46	Tmp	103	3060	12:38:39		0		+1800	40°	40°	
47	Tmp	105	70	12:40:44		0		+1800	40°	40°	
48	Tmp	106	2290	12:44:07		0		+1800	40°	40°	
49	Tmp	110	3700	12:49:23		0		+1800	40°	40°	
50	Tmp	112	6360	12:53:09		0		+1800	40°	40°	
51	Tmp	116	1610	12:58:13		0		+1800	40°	40°	
52	Tmp	117	2190	12:59:40		0		+1800	40°	40°	
53	Tmp	119	2900	13:00:57		0		+1800	40°	40°	
54	Tmp	121	4240	13:05:33		0		+1800	40°	40°	
55	Tmp	121	6300	13:08:01		0		+1800	40°	40°	
56	Tmp	123	410	13:09:55		0		+1800	40°	40°	
57	Tmp	124	1410	13:11:56		0		+1800	40°	40°	
58	Tmp	126	2000	13:13:09		0		+1800	40°	40°	



EnduroDoCaji - CAMPEONATO BAIANO DE ENDURO DE REGULARIDADE



HONDA MOTOCLUBE - Casa de Palha - Princesa Auto Center - Audio R - GMP Andaimes - Scapex - Alexandre Marques Vereador - Sport House - Shopping Estrada do Coco - Armazem - Porto Brasil - Riverside - Spell - Princesa Off Road

Performance Individual

77.19

Nu m	116 / Rosalvo Nobrega Neto / Cabeça										
	Cat / NL / Largada / Novatos / 105 / 09:33:30										
	11º Salvador										
PC	Tp	Trc	KmPC	Ideal	Passagem	Pen	Erro	Pontos	NoPC	AtePC	
1	Tmp	2	1330	09:47:14	09:47:16	0	2s	+0	7º	7º	
2	Tmp	3	3220	09:49:45	09:49:47	0	2s	+0	4º	4º	
3	Tmp	8	5100	09:53:14	09:53:47	0	33s	+30	3º	3º	
4	Tmp	11	850	09:56:15	09:56:21	0	6s	+3	2º	1º	
5	Tmp	14	2100	10:02:24	10:02:24	0	0s	+0	1º	1º	
6	Tmp	16	70	10:05:41	10:05:49	0	8s	+5	5º	1º	
7	Tmp	18	570	10:06:44	10:07:58	0	1m14s	+71	8º	2º	
8	Tmp	21	2050	10:09:40	10:13:43	0	4m03s	+240	20º	5º	
9	Tmp	23	2520	10:10:33	10:15:15	0	4m42s	+279	19º	5º	
10	Tmp	26	4640	10:14:23	10:21:54	0	7m31s	+448	20º	7º	
11	Tmp	28	5450	10:15:57		0		+1800	37º	19º	
12	Tmp	32	900	10:21:42	10:27:21	0	5m39s	+336	11º	17º	
13	Tmp	34	1840	10:24:39	10:30:21	0	5m42s	+339	11º	14º	
14	Tmp	37	750	10:32:34	10:35:19	0	2m45s	+162	5º	11º	
15	Tmp	37	1800	10:34:19	10:37:39	0	3m20s	+197	5º	6º	
16	Tmp	39	360	10:37:27	10:46:34	0	9m07s	+544	9º	5º	
17	Tmp	39	820	10:38:50	10:48:19	0	9m29s	+566	9º	5º	
18	Tmp	42	2180	10:42:11	10:54:19	0	12m08s	+725	11º	5º	
19	Tmp	44	2800	10:43:36	10:56:35	0	12m59s	+776	11º	5º	
20	Tmp	50	1480	10:53:22	11:00:25	0	7m03s	+420	10º	7º	
21	Tmp	51	2300	10:54:52	11:02:44	0	7m52s	+469	10º	8º	
22	Tmp	54	3720	10:57:27	11:06:11	0	8m44s	+521	11º	8º	
23	Tmp	55	4500	10:58:38	11:07:26	0	8m48s	+525	11º	8º	
24	Tmp	58	5000	10:59:43	11:09:11	0	9m28s	+565	11º	9º	
25	Tmp	62	1200	11:05:29	11:11:35	0	6m06s	+363	15º	9º	
26	Tmp	63	2180	11:07:16	11:14:12	0	6m56s	+413	16º	9º	
27	Tmp	64	2300	11:07:46	11:22:57	0	15m11s	+900	17º	9º	
28	Tmp	66	2710	11:08:43	11:25:36	0	16m53s	+900	14º	9º	
29	Tmp	68	3050	11:09:30	11:27:09	0	17m39s	+900	17º	9º	
30	Tmp	70	5000	11:17:18		0		+1800	34º	11º	
31	Tmp	72	5880	11:18:52	11:32:49	0	13m57s	+834	16º	11º	
32	Tmp	73	6510	11:20:03	11:34:20	0	14m17s	+854	14º	11º	

59	Tmp	127	3210	13:22:40	13:33:40	0	11m00s	+657	14º	13º	
60	Tmp	129	420	13:27:27	13:38:39	0	11m12s	+669	13º	13º	
62	Tmp	130	1300	13:29:47	13:42:33	0	12m46s	+763	13º	13º	
63	Tmp	131	1820	13:30:57	13:45:00	0	14m03s	+840	13º	13º	
64	Tmp	132	2310	13:32:07	13:47:25	0	15m18s	+900	13º	13º	
65	Tmp	132	2820	13:33:24	13:49:30	0	16m06s	+900	13º	13º	

Etapa B	Num	116	Pen	0	PCZ	1	Total PP	14592	PG	8
---------	-----	-----	-----	---	-----	---	----------	-------	----	---

Num	105	A PG	10	11º	B PG	8	13º	Tot PG	18	Col.	11º
-----	-----	------	----	-----	------	---	-----	--------	----	------	-----

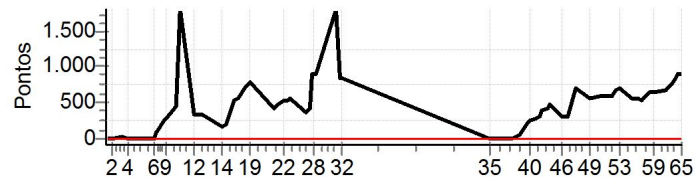

PATROCINADORES DO CAMPEONATO: Moto Clube - Avanço Distribuidora e Logística - Princesa Off Road - Monster Energy - Etigrafica Comunicação Visual - IMS Racewear - ZZJ Mineração e Terraplanagens - Interface Transportes

Etapa A	Num	116	Pen	0	PCZ	3	Total PP	15985	PG	10	
35	Tmp	83	1040	12:18:17	12:18:22	0	5s	+2	1º	1º	
36	Tmp	85	3290	12:26:25	12:26:28	0	3s	+0	2º	1º	
37	Tmp	87	4630	12:28:35	12:29:09	0	34s	+31	10º	5º	
38	Tmp	88	450	12:29:40	12:30:36	0	56s	+53	10º	6º	
39	Tmp	90	2000	12:32:54	12:36:46	0	3m52s	+229	12º	7º	
40	Tmp	90	2420	12:33:38	12:37:57	0	4m19s	+256	12º	11º	
41	Tmp	92	4080	12:36:17	12:41:09	0	4m52s	+289	13º	11º	
42	Tmp	93	4870	12:37:31	12:42:44	0	5m13s	+310	13º	11º	
43	Tmp	95	310	12:38:42	12:45:11	0	6m29s	+386	14º	11º	
44	Tmp	98	1230	12:40:33	12:47:49	0	7m16s	+433	14º	11º	
45	Tmp	98	1530	12:41:11	12:49:12	0	8m01s	+478	14º	11º	
46	Tmp	103	3060	12:46:39	12:51:48	0	5m09s	+306	14º	11º	
47	Tmp	105	70	12:48:44	12:53:54	0	5m10s	+307	12º	11º	
48	Tmp	106	2290	12:52:07	13:03:45	0	11m38s	+695	13º	12º	
49	Tmp	110	3700	12:57:23	13:07:02	0	9m39s	+576	13º	12º	
50	Tmp	112	6360	13:01:09	13:11:15	0	10m06s	+603	14º	12º	
51	Tmp	116	1610	13:06:13	13:16:20	0	10m07s	+604	14º	12º	
52	Tmp	117	2190	13:07:40	13:19:11	0	11m31s	+688	14º	13º	
53	Tmp	119	2900	13:08:57	13:20:52	0	11m55s	+712	14º	13º	
54	Tmp	121	4240	13:13:33	13:22:53	0	9m20s	+557	14º	13º	
55	Tmp	121	6300	13:16:01	13:25:15	0	9m14s	+551	14º	13º	
56	Tmp	123	410	13:17:55	13:26:55	0	9m00s	+537	14º	13º	
57	Tmp	124	1410	13:19:56	13:30:09	0	10m13s	+610	14º	13º	
58	Tmp	126	2000	13:21:09	13:32:02	0	10m53s	+650	14º	13º	



EnduroDoCaji - CAMPEONATO BAIANO DE ENDURO DE REGULARIDADE



HONDA MOTOCLUBE - Casa de Palha - Princesa Auto Center - Audio R - GMP Andaimes - Scapex - Alexandre Marques Vereador - Sport House - Shopping Estrada do Coco - Armazem - Porto Brasil - Riverside - Spell - Princesa Off Road

Performance Individual

77.19

Nu m	121	121 / Lucas de Oliveira Elias / Zebrinha									
		Cat / NL / Largada / Novatos / 96 / 09:29:00									
		Lauro de Freitas									
PC	Tp	Trc	KmPC	Ideal	Passagem	Pen	Erro	Pontos	NoPC	AtePC	
1	Tmp	2	1330	09:42:44	09:42:24	0	20s	-51	30°	30°	
2	Tmp	3	3220	09:45:15	09:45:43	0	28s	+25	19°	23°	
3	Tmp	8	5100	09:48:44	09:54:01	0	5m17s	+314	20°	18°	
4	Tmp	11	850	09:51:45	09:55:53	0	4m08s	+245	18°	17°	
5	Tmp	14	2100	09:57:54	09:59:50	0	1m56s	+113	13°	16°	
6	Tmp	16	70	10:01:11	10:02:37	0	1m26s	+83	11°	15°	
7	Tmp	18	570	10:02:14	10:03:43	0	1m29s	+86	9°	14°	
8	Tmp	21	2050	10:05:10	10:06:34	0	1m24s	+81	8°	13°	
9	Tmp	23	2520	10:06:03	10:07:37	0	1m34s	+91	5°	11°	
10	Tmp	26	4640	10:09:53	10:11:38	0	1m45s	+102	4°	10°	
11	Tmp	28	5450	10:11:27	10:13:43	0	2m16s	+133	4°	6°	
12	Tmp	32	900	10:17:12	10:15:59	0	1m13s	-210	6°	4°	
13	Tmp	34	1840	10:20:09	10:20:01	0	8s	-15	1°	4°	
14	Tmp	37	750	10:28:04	10:27:57	0	7s	-12	2°	2°	
15	Tmp	37	1800	10:29:49	10:29:44	0	5s	-6	1°	1°	
16	Tmp	39	360	10:32:57	10:41:57	0	9m00s	+537	8°	1°	
17	Tmp	39	820	10:34:20	10:43:25	0	9m05s	+542	8°	2°	
18	Tmp	42	2180	10:37:41	10:47:29	0	9m48s	+585	7°	2°	
19	Tmp	44	2800	10:39:06	10:49:23	0	10m17s	+614	7°	2°	
20	Tmp	50	1480	10:48:52	10:53:07	0	4m15s	+252	6°	2°	
21	Tmp	51	2300	10:50:22	10:54:40	0	4m18s	+255	6°	3°	
22	Tmp	54	3720	10:52:57	10:57:09	0	4m12s	+249	4°	3°	
23	Tmp	55	4500	10:54:08	10:58:06	0	3m58s	+235	4°	3°	
24	Tmp	58	5000	10:55:13	10:59:27	0	4m14s	+251	5°	3°	
25	Tmp	62	1200	11:00:59	11:01:43	0	44s	+41	5°	4°	
26	Tmp	63	2180	11:02:46	11:03:09	0	23s	+20	6°	4°	
27	Tmp	64	2300	11:03:16	11:04:19	0	1m03s	+60	1°	2°	
28	Tmp	66	2710	11:04:13	11:05:29	0	1m16s	+73	2°	1°	
29	Tmp	68	3050	11:05:00	11:06:19	0	1m19s	+76	2°	1°	
30	Tmp	70	5000	11:12:48	11:12:32	0	16s	-39	5°	1°	
31	Tmp	72	5880	11:14:22		0		+1800	35°	2°	
32	Tmp	73	6510	11:15:33		0		+1800	34°	4°	

59	Tmp	127	3210	13:18:10	13:18:01	0	9s	-18	2°	3°
60	Tmp	129	420	13:22:57	13:23:12	0	15s	+12	1°	3°
62	Tmp	130	1300	13:25:17	13:25:23	0	6s	+3	1°	3°
63	Tmp	131	1820	13:26:27	13:26:37	0	10s	+7	1°	3°
64	Tmp	132	2310	13:27:37	13:28:05	0	28s	+25	1°	3°
65	Tmp	132	2820	13:28:54	13:29:34	0	40s	+37	1°	3°

Etapa B	Num	121	Pen	0	PCZ	1	Total PP	2009	PG	20
---------	-----	-----	-----	---	-----	---	----------	------	----	----

Num	96	A	PG	18	4°	B	PG	20	3°	Tot PG	38	Col.	4°
-----	----	---	----	----	----	---	----	----	----	--------	----	------	----

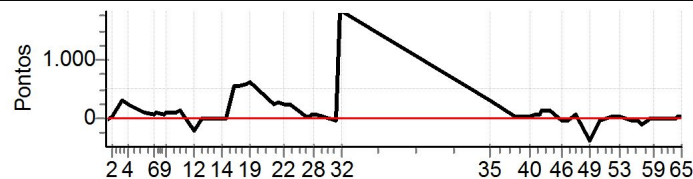

PATROCINADORES DO CAMPEONATO: Moto Clube - Avanço Distribuidora e Logística - Princesa Off Road - Monster Energy - Etigrafica Comunicação Visual - IMS Racewear - ZZJ Mineração e Terraplanagens - Interface Transportes

Etapa A	Num	121	Pen	0	PCZ	0	Total PP	8996	PG	18
35	Tmp	83	1040	12:13:47	12:18:53	0	5m06s	+303	13°	13°
36	Tmp	85	3290	12:21:55	12:22:50	0	55s	+52	11°	13°
37	Tmp	87	4630	12:24:05	12:24:37	0	32s	+29	9°	13°
38	Tmp	88	450	12:25:10	12:25:57	0	47s	+44	9°	12°
39	Tmp	90	2000	12:28:24	12:29:16	0	52s	+49	2°	12°
40	Tmp	90	2420	12:29:08	12:29:58	0	50s	+47	1°	8°
41	Tmp	92	4080	12:31:47	12:32:57	0	1m10s	+67	3°	7°
42	Tmp	93	4870	12:33:01	12:34:01	0	1m00s	+57	2°	7°
43	Tmp	95	310	12:34:12	12:36:33	0	2m21s	+138	7°	5°
44	Tmp	98	1230	12:36:03	12:38:29	0	2m26s	+143	5°	4°
45	Tmp	98	1530	12:36:41	12:39:10	0	2m29s	+146	3°	4°
46	Tmp	103	3060	12:42:09	12:41:59	0	10s	-21	5°	4°
47	Tmp	105	70	12:44:14	12:43:59	0	15s	-36	5°	3°
48	Tmp	106	2290	12:47:37	12:48:44	0	1m07s	+64	4°	4°
49	Tmp	110	3700	12:52:53	12:50:45	0	2m08s	-375	12°	6°
50	Tmp	112	6360	12:56:39	12:56:25	0	14s	-33	7°	5°
51	Tmp	116	1610	13:01:43	13:02:20	0	37s	+34	6°	5°
52	Tmp	117	2190	13:03:10	13:03:42	0	32s	+29	2°	5°
53	Tmp	119	2900	13:04:27	13:04:54	0	27s	+24	1°	4°
54	Tmp	121	4240	13:09:03	13:08:46	0	17s	-42	8°	4°
55	Tmp	121	6300	13:11:31	13:11:11	0	20s	-51	8°	4°
56	Tmp	123	410	13:13:25	13:12:51	0	34s	-93	9°	4°
57	Tmp	124	1410	13:15:26	13:15:13	0	13s	-30	7°	4°
58	Tmp	126	2000	13:16:39	13:16:40	0	1s	+0	1°	4°



EnduroDoCaji - CAMPEONATO BAIANO DE ENDURO DE REGULARIDADE



HONDA MOTOCLUBE - Casa de Palha - Princesa Auto Center - Audio R - GMP Andaimes - Scapex - Alexandre Marques Vereador - Sport House - Shopping Estrada do Coco - Armazem - Porto Brasil - Riverside - Spell - Princesa Off Road

Performance Individual

77.19

Nu m	132	132 / Felipe Confoloniere Alcantera / Felipinho									
		Cat / NL / Largada		Novatos / 118 / 09:40:00							
		Salvador									
PC	Trc	KmPC	Ideal	Passagem	Pen	Erro	Pontos	NoPC	AtePC		
1	2	1330	09:53:44	09:53:42	0	2s	-0	4°	4°		
2	3	3220	09:56:15	09:56:13	0	2s	-0	2°	2°		
3	8	5100	09:59:44	10:03:19	0	3m35s	+212	14°	10°		
4	11	850	10:02:45	10:05:15	0	2m30s	+147	14°	12°		
5	14	2100	10:08:54	10:09:21	0	27s	+24	8°	10°		
6	16	70	10:12:11	10:12:19	0	8s	+5	4°	8°		
7	18	570	10:13:14	10:13:23	0	9s	+6	1°	6°		
8	21	2050	10:16:10	10:16:47	0	37s	+34	2°	6°		
9	23	2520	10:17:03	10:18:26	0	1m23s	+80	3°	4°		
10	26	4640	10:20:53	10:22:12	0	1m19s	+76	2°	3°		
11	28	5450	10:22:27	10:28:47	0	6m20s	+377	14°	3°		
12	32	900	10:28:12	10:31:46	0	3m34s	+211	7°	2°		
13	34	1840	10:31:09	10:34:13	0	3m04s	+181	6°	2°		
14	37	750	10:39:04		0		+1800	27°	7°		
15	37	1800	10:40:49		0		+1800	23°	13°		
16	39	360	10:43:57	13:47:59	0	03h04m	+1800	23°	17°		
17	39	820	10:45:20	13:51:29	0	03h06m	+1800	23°	17°		
18	42	2180	10:48:41	13:56:02	0	03h07m	+1800	22°	17°		
19	44	2800	10:50:06	13:57:48	0	03h07m	+1800	22°	17°		
20	50	1480	10:59:52		0		+1800	22°	17°		
21	51	2300	11:01:22		0		+1800	23°	17°		
22	54	3720	11:03:57		0		+1800	23°	18°		
23	55	4500	11:05:08		0		+1800	23°	18°		
24	58	5000	11:06:13		0		+1800	23°	18°		
25	62	1200	11:11:59	11:13:14	0	1m15s	+72	8°	18°		
26	63	2180	11:13:46	11:14:54	0	1m08s	+65	9°	18°		
27	64	2300	11:14:16	11:17:33	0	3m17s	+194	5°	18°		
28	66	2710	11:15:13	11:18:47	0	3m34s	+211	5°	15°		
29	68	3050	11:16:00	11:19:34	0	3m34s	+211	5°	15°		
30	70	5000	11:23:48	11:22:16	0	1m32s	-267	9°	15°		
31	72	5880	11:25:22	11:23:53	0	1m29s	-258	9°	15°		
32	73	6510	11:26:33	11:25:21	0	1m12s	-207	5°	15°		

59	Tmp	127	3210	13:29:10	13:42:55	0	13m45s	+822	16°	18°
60	Tmp	129	420	13:33:57		0		+1800	22°	18°
62	Tmp	130	1300	13:36:17		0		+1800	22°	18°
63	Tmp	131	1820	13:37:27		0		+1800	22°	18°
64	Tmp	132	2310	13:38:37		0		+1800	22°	18°
65	Tmp	132	2820	13:39:54		0		+1800	22°	18°

Etapa B	Num	132	Pen	0	PCZ	0	Total PP	31076	PG	3
---------	-----	-----	-----	---	-----	---	----------	-------	----	---

Num	118	A PG	6	15°	B PG	3	18°	Tot PG	9	Col.	18°
-----	-----	------	---	-----	------	---	-----	--------	---	------	-----

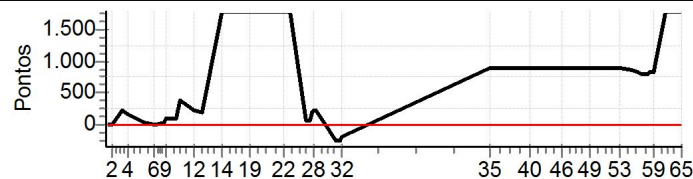

PATROCINADORES DO CAMPEONATO: Moto Clube - Avanço Distribuidora e Logística - Princesa Off Road - Monster Energy - Etigrafica Comunicação Visual - IMS Racewear - ZZJ Mineração e Terraplanagens - Interface Transportes

Etapa A	Num	132	Pen	0	PCZ	2	Total PP	22638	PG	6
35	Tmp	83	1040	12:24:47	12:44:09	0	19m22s	+900	19°	19°
36	Tmp	85	3290	12:32:55	12:49:32	0	16m37s	+900	19°	19°
37	Tmp	87	4630	12:35:05	12:51:55	0	16m50s	+900	19°	19°
38	Tmp	88	450	12:36:10	12:53:32	0	17m22s	+900	19°	19°
39	Tmp	90	2000	12:39:24	12:59:56	0	20m32s	+900	20°	19°
40	Tmp	90	2420	12:40:08	13:00:39	0	20m31s	+900	20°	19°
41	Tmp	92	4080	12:42:47	13:04:51	0	22m04s	+900	20°	19°
42	Tmp	93	4870	12:44:01	13:06:03	0	22m02s	+900	20°	20°
43	Tmp	95	310	12:45:12	13:07:48	0	22m36s	+900	20°	20°
44	Tmp	98	1230	12:47:03	13:10:57	0	23m54s	+900	20°	20°
45	Tmp	98	1530	12:47:41	13:11:47	0	24m06s	+900	20°	20°
46	Tmp	103	3060	12:53:09	13:14:02	0	20m53s	+900	20°	20°
47	Tmp	105	70	12:55:14	13:16:41	0	21m27s	+900	18°	20°
48	Tmp	106	2290	12:58:37	13:20:18	0	21m41s	+900	16°	20°
49	Tmp	110	3700	13:03:53	13:22:13	0	18m20s	+900	17°	20°
50	Tmp	112	6360	13:07:39	13:25:16	0	17m37s	+900	18°	20°
51	Tmp	116	1610	13:12:43	13:29:51	0	17m08s	+900	18°	19°
52	Tmp	117	2190	13:14:10	13:31:32	0	17m22s	+900	18°	19°
53	Tmp	119	2900	13:15:27	13:32:49	0	17m22s	+900	18°	19°
54	Tmp	121	4240	13:20:03	13:34:43	0	14m40s	+877	16°	18°
55	Tmp	121	6300	13:22:31	13:36:35	0	14m04s	+841	16°	18°
56	Tmp	123	410	13:24:25	13:37:44	0	13m19s	+796	16°	18°
57	Tmp	124	1410	13:26:26	13:39:52	0	13m26s	+803	16°	18°
58	Tmp	126	2000	13:27:39	13:41:39	0	14m00s	+837	16°	18°



EnduroDoCaji - CAMPEONATO BAIANO DE ENDURO DE REGULARIDADE



HONDA MOTOCLUBE - Casa de Palha - Princesa Auto Center - Audio R - GMP Andaimes - Scapex - Alexandre Marques Vereador - Sport House - Shopping Estrada do Coco - Armazem - Porto Brasil - Riverside - Spell - Princesa Off Road

Performance Individual

77.19

N u m	139	139 / Mauro Ricardo de Souza / Dr. Contas									
	38°	Cat / NL / Largada Novatos / 109 / 09:35:30									
		Feira de Santana									
PC	Tp	Trc	KmPC	Ideal	Passagem	Pen	Erro	Pontos	NoPC	AtePC	
1	Tmp	2	1330	09:49:14		0		+1800	38°	38°	
2	Tmp	3	3220	09:51:45		0		+1800	38°	38°	
3	Tmp	8	5100	09:55:14		0		+1800	38°	38°	
4	Tmp	11	850	09:58:15		0		+1800	37°	38°	
5	Tmp	14	2100	10:04:24		0		+1800	38°	38°	
6	Tmp	16	70	10:07:41		0		+1800	38°	38°	
7	Tmp	18	570	10:08:44		0		+1800	36°	38°	
8	Tmp	21	2050	10:11:40		0		+1800	36°	38°	
9	Tmp	23	2520	10:12:33		0		+1800	35°	38°	
10	Tmp	26	4640	10:16:23		0		+1800	35°	38°	
11	Tmp	28	5450	10:17:57		0		+1800	35°	38°	
12	Tmp	32	900	10:23:42		0		+1800	32°	38°	
13	Tmp	34	1840	10:26:39		0		+1800	32°	38°	
14	Tmp	37	750	10:34:34		0		+1800	31°	38°	
15	Tmp	37	1800	10:36:19		0		+1800	28°	38°	
16	Tmp	39	360	10:39:27		0		+1800	28°	38°	
17	Tmp	39	820	10:40:50		0		+1800	28°	38°	
18	Tmp	42	2180	10:44:11		0		+1800	28°	38°	
19	Tmp	44	2800	10:45:36		0		+1800	28°	38°	
20	Tmp	50	1480	10:55:22		0		+1800	28°	38°	
21	Tmp	51	2300	10:56:52		0		+1800	29°	38°	
22	Tmp	54	3720	10:59:27		0		+1800	29°	38°	
23	Tmp	55	4500	11:00:38		0		+1800	29°	38°	
24	Tmp	58	5000	11:01:43		0		+1800	29°	38°	
25	Tmp	62	1200	11:07:29		0		+1800	31°	38°	
26	Tmp	63	2180	11:09:16		0		+1800	31°	38°	
27	Tmp	64	2300	11:09:46		0		+1800	31°	38°	
28	Tmp	66	2710	11:10:43		0		+1800	28°	38°	
29	Tmp	68	3050	11:11:30		0		+1800	31°	38°	
30	Tmp	70	5000	11:19:18		0		+1800	31°	38°	
31	Tmp	72	5880	11:20:52		0		+1800	29°	38°	
32	Tmp	73	6510	11:22:03		0		+1800	29°	38°	

59	Tmp	127	3210	13:24:40		0		+1800	30°	34°
60	Tmp	129	420	13:29:27		0		+1800	29°	34°
62	Tmp	130	1300	13:31:47		0		+1800	29°	34°
63	Tmp	131	1820	13:32:57		0		+1800	29°	34°
64	Tmp	132	2310	13:34:07		0		+1800	29°	34°
65	Tmp	132	2820	13:35:24		0		+1800	29°	34°

Etapa B	Num	139	Pen	0	PCZ	0	Total PP	54000	PG	0
----------------	-----	-----	-----	---	-----	---	----------	-------	----	---

Num	109	A	PG	0	NC	B	PG	0	NC	Tot PG	0	Col.	38°
-----	-----	---	----	---	----	---	----	---	----	--------	---	------	-----

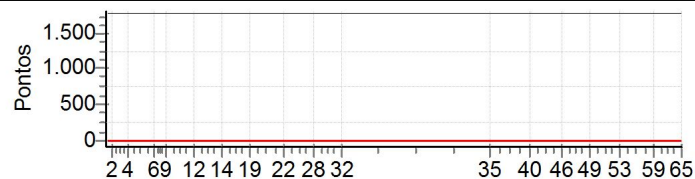

PATROCINADORES DO CAMPEONATO: Moto Clube - Avanço Distribuidora e Logística - Princesa Off Road - Monster Energy - Etigrafica Comunicação Visual - IMS Racewear - ZZJ Mineração e Terraplanagens - Interface Transportes

Etapa A	Num	139	Pen	0	PCZ	0	Total PP	57600	PG	0
35	Tmp	83	1040	12:20:17		0		+1800	33°	33°
36	Tmp	85	3290	12:28:25		0		+1800	34°	34°
37	Tmp	87	4630	12:30:35		0		+1800	34°	34°
38	Tmp	88	450	12:31:40		0		+1800	33°	34°
39	Tmp	90	2000	12:34:54		0		+1800	32°	34°
40	Tmp	90	2420	12:35:38		0		+1800	32°	34°
41	Tmp	92	4080	12:38:17		0		+1800	32°	34°
42	Tmp	93	4870	12:39:31		0		+1800	32°	34°
43	Tmp	95	310	12:40:42		0		+1800	31°	34°
44	Tmp	98	1230	12:42:33		0		+1800	31°	34°
45	Tmp	98	1530	12:43:11		0		+1800	31°	34°
46	Tmp	103	3060	12:48:39		0		+1800	31°	34°
47	Tmp	105	70	12:50:44		0		+1800	30°	34°
48	Tmp	106	2290	12:54:07		0		+1800	30°	34°
49	Tmp	110	3700	12:59:23		0		+1800	30°	34°
50	Tmp	112	6360	13:03:09		0		+1800	30°	34°
51	Tmp	116	1610	13:08:13		0		+1800	30°	34°
52	Tmp	117	2190	13:09:40		0		+1800	30°	34°
53	Tmp	119	2900	13:10:57		0		+1800	30°	34°
54	Tmp	121	4240	13:15:33		0		+1800	30°	34°
55	Tmp	121	6300	13:18:01		0		+1800	30°	34°
56	Tmp	123	410	13:19:55		0		+1800	30°	34°
57	Tmp	124	1410	13:21:56		0		+1800	30°	34°
58	Tmp	126	2000	13:23:09		0		+1800	30°	34°



EnduroDoCaji - CAMPEONATO BAIANO DE ENDURO DE REGULARIDADE



**HONDA MOTOCLUBE - Casa de Palha - Princesa Auto Center - Audio R -
GMP Andaimes - Scapex - Alexandre Marques Vereador - Sport House -
Shopping Estrada do Coco - Armazem - Porto Brasil - Riverside - Spell -
Princesa Off Road**

Performance Individual

77.19

Nu m	143 / Fabricio Carvalho Conceicao / Gui										
	Cat / NL / Largada / Novatos / 112 / 09:37:00										
	25° / Senhor do Bonfim										
PC	Tp	Trc	KmPC	Ideal	Passagem	Pen	Erro	Pontos	NoPC	AtePC	
1	Tmp	2	1330	09:50:44	09:50:38	0	6s	-9	22°	22°	
2	Tmp	3	3220	09:53:15	09:53:06	0	9s	-18	18°	16°	
3	Tmp	8	5100	09:56:44	09:57:48	0	1m04s	+61	7°	6°	
4	Tmp	11	850	09:59:45	09:59:40	0	5s	-6	3°	5°	
5	Tmp	14	2100	10:05:54	10:05:59	0	5s	+2	5°	4°	
6	Tmp	16	70	10:09:11	10:09:17	0	6s	+3	3°	4°	
7	Tmp	18	570	10:10:14	10:10:48	0	34s	+31	5°	4°	
8	Tmp	21	2050	10:13:10	10:14:20	0	1m10s	+67	6°	3°	
9	Tmp	23	2520	10:14:03	10:18:33	0	4m30s	+267	17°	3°	
10	Tmp	26	4640	10:17:53	10:23:16	0	5m23s	+320	14°	4°	
11	Tmp	28	5450	10:19:27	10:25:26	0	5m59s	+356	12°	5°	
12	Tmp	32	900	10:25:12	10:40:28	0	15m16s	+900	22°	6°	
13	Tmp	34	1840	10:28:09	10:43:19	0	15m10s	+900	21°	10°	
14	Tmp	37	750	10:36:04	11:05:46	0	29m42s	+900	18°	13°	
15	Tmp	37	1800	10:37:49	11:10:07	0	32m18s	+1800	26°	16°	
16	Tmp	39	360	10:40:57	11:18:44	0	37m47s	+1800	26°	19°	
17	Tmp	39	820	10:42:20	11:21:07	0	38m47s	+1800	26°	19°	
18	Tmp	42	2180	10:45:41	11:26:07	0	40m26s	+1800	25°	19°	
19	Tmp	44	2800	10:47:06	11:28:44	0	41m38s	+1800	25°	19°	
20	Tmp	50	1480	10:56:52		0		+1800	25°	19°	
21	Tmp	51	2300	10:58:22		0		+1800	26°	19°	
22	Tmp	54	3720	11:00:57		0		+1800	26°	20°	
23	Tmp	55	4500	11:02:08		0		+1800	26°	20°	
24	Tmp	58	5000	11:03:13		0		+1800	26°	20°	
25	Tmp	62	1200	11:08:59		0		+1800	28°	20°	
26	Tmp	63	2180	11:10:46		0		+1800	28°	21°	
27	Tmp	64	2300	11:11:16		0		+1800	28°	21°	
28	Tmp	66	2710	11:12:13		0		+1800	25°	20°	
29	Tmp	68	3050	11:13:00		0		+1800	28°	20°	
30	Tmp	70	5000	11:20:48		0		+1800	28°	23°	
31	Tmp	72	5880	11:22:22		0		+1800	26°	24°	
32	Tmp	73	6510	11:23:33		0		+1800	26°	24°	

59	Tmp	127	3210	13:26:10		0		+1800	27°	31°	
60	Tmp	129	420	13:30:57		0		+1800	26°	31°	
62	Tmp	130	1300	13:33:17		0		+1800	26°	31°	
63	Tmp	131	1820	13:34:27		0		+1800	26°	31°	
64	Tmp	132	2310	13:35:37		0		+1800	26°	31°	
65	Tmp	132	2820	13:36:54		0		+1800	26°	31°	

Etapa B	Num	143	Pen	0	PCZ	0	Total PP	54000	PG	0
----------------	-----	-----	-----	---	-----	---	----------	-------	----	---

Num	112	A PG	0	NC	B PG	0	NC	Tot PG	0	Col.	25°
-----	-----	------	---	----	------	---	----	--------	---	------	-----

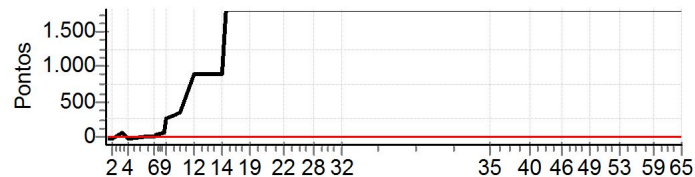

**PATROCINADORES DO CAMPEONATO: Moto
Clube - Avanço Distribuidora e Logística -
Princesa Off Road -
Monster Energy - Etigrafica Comunicação
Visual - IMS Racewear - ZZJ Mineração e
Terraplanagens - Interface Transportes**

Etapa A											
Num	143	Pen	0	PCZ	0	Total PP	36240	PG	0		
35	Tmp	83	1040	12:21:47		0		+1800	30°	30°	
36	Tmp	85	3290	12:29:55		0		+1800	31°	31°	
37	Tmp	87	4630	12:32:05		0		+1800	31°	31°	
38	Tmp	88	450	12:33:10		0		+1800	30°	31°	
39	Tmp	90	2000	12:36:24		0		+1800	29°	31°	
40	Tmp	90	2420	12:37:08		0		+1800	29°	31°	
41	Tmp	92	4080	12:39:47		0		+1800	29°	31°	
42	Tmp	93	4870	12:41:01		0		+1800	29°	31°	
43	Tmp	95	310	12:42:12		0		+1800	28°	31°	
44	Tmp	98	1230	12:44:03		0		+1800	28°	31°	
45	Tmp	98	1530	12:44:41		0		+1800	28°	31°	
46	Tmp	103	3060	12:50:09		0		+1800	28°	31°	
47	Tmp	105	70	12:52:14		0		+1800	27°	31°	
48	Tmp	106	2290	12:55:37		0		+1800	27°	31°	
49	Tmp	110	3700	13:00:53		0		+1800	27°	31°	
50	Tmp	112	6360	13:04:39		0		+1800	27°	31°	
51	Tmp	116	1610	13:09:43		0		+1800	27°	31°	
52	Tmp	117	2190	13:11:10		0		+1800	27°	31°	
53	Tmp	119	2900	13:12:27		0		+1800	27°	31°	
54	Tmp	121	4240	13:17:03		0		+1800	27°	31°	
55	Tmp	121	6300	13:19:31		0		+1800	27°	31°	
56	Tmp	123	410	13:21:25		0		+1800	27°	31°	
57	Tmp	124	1410	13:23:26		0		+1800	27°	31°	
58	Tmp	126	2000	13:24:39		0		+1800	27°	31°	



EnduroDoCaji - CAMPEONATO BAIANO DE ENDURO DE REGULARIDADE



HONDA MOTOCLUBE - Casa de Palha - Princesa Auto Center - Audio R - GMP Andaimes - Scapex - Alexandre Marques Vereador - Sport House - Shopping Estrada do Coco - Armazem - Porto Brasil - Riverside - Spell - Princesa Off Road

Performance Individual

77.19

Nu m	145	145 / Franclin Jose de Souza / Maquiador									
		Cat / NL / Largada / Novatos / 85 / 09:23:30									
		Feira de Santana									
PC	Tp	Trc	KmPC	Ideal	Passagem	Pen	Erro	Pontos	NoPC	AtePC	
1	Tmp	2	1330	09:37:14	09:37:23	0	9s	+6	17°	17°	
2	Tmp	3	3220	09:39:45	09:39:56	0	11s	+8	16°	14°	
3	Tmp	8	5100	09:43:14	09:44:01	0	47s	+44	4°	4°	
4	Tmp	11	850	09:46:15	09:47:29	0	1m14s	+71	12°	6°	
5	Tmp	14	2100	09:52:24	09:54:26	0	2m02s	+119	14°	7°	
6	Tmp	16	70	09:55:41	09:57:53	0	2m12s	+129	14°	7°	
7	Tmp	18	570	09:56:44	09:59:09	0	2m25s	+142	14°	9°	
8	Tmp	21	2050	09:59:40	10:02:34	0	2m54s	+171	11°	8°	
9	Tmp	23	2520	10:00:33	10:03:44	0	3m11s	+188	9°	9°	
10	Tmp	26	4640	10:04:23	10:08:12	0	3m49s	+226	9°	8°	
11	Tmp	28	5450	10:05:57	10:09:54	0	3m57s	+234	7°	7°	
12	Tmp	32	900	10:11:42	10:15:42	0	4m00s	+237	8°	5°	
13	Tmp	34	1840	10:14:39	10:18:18	0	3m39s	+216	7°	5°	
14	Tmp	37	750	10:22:34	10:29:19	0	6m45s	+402	9°	3°	
15	Tmp	37	1800	10:24:19		0		+1800	41°	7°	
16	Tmp	39	360	10:27:27	13:19:15	0	02h51m	+1800	41°	11°	
17	Tmp	39	820	10:28:50	13:22:45	0	02h53m	+1800	41°	15°	
18	Tmp	42	2180	10:32:11	13:27:13	0	02h55m	+1800	41°	15°	
19	Tmp	44	2800	10:33:36	13:29:26	0	02h55m	+1800	41°	15°	
20	Tmp	50	1480	10:43:22	10:30:01	0	13m21s	-1800	41°	15°	
21	Tmp	51	2300	10:44:52	10:33:28	0	11m24s	-1800	41°	15°	
22	Tmp	54	3720	10:47:27	10:36:01	0	11m26s	-1800	41°	15°	
23	Tmp	55	4500	10:48:38	10:37:04	0	11m34s	-1800	41°	16°	
24	Tmp	58	5000	10:49:43	10:38:20	0	11m23s	-1800	41°	16°	
25	Tmp	62	1200	10:55:29	10:57:26	0	1m57s	+114	10°	16°	
26	Tmp	63	2180	10:57:16	10:59:27	0	2m11s	+128	11°	16°	
27	Tmp	64	2300	10:57:46	11:01:09	0	3m23s	+200	6°	14°	
28	Tmp	66	2710	10:58:43		0		+1800	41°	17°	
29	Tmp	68	3050	10:59:30	11:03:10	0	3m40s	+217	6°	16°	
30	Tmp	70	5000	11:07:18	11:08:19	0	1m01s	+58	6°	16°	
31	Tmp	72	5880	11:08:52	11:10:02	0	1m10s	+67	5°	16°	
32	Tmp	73	6510	11:10:03		0		+1800	41°	16°	

59	Tmp	127	3210	13:12:40	13:15:38	0	2m58s	+175	9°	10°
60	Tmp	129	420	13:17:27		0		+1800	41°	10°
62	Tmp	130	1300	13:19:47		0		+1800	41°	11°
63	Tmp	131	1820	13:20:57		0		+1800	41°	12°
64	Tmp	132	2310	13:22:07		0		+1800	41°	12°
65	Tmp	132	2820	13:23:24		0		+1800	41°	12°

Etapa B	Num	145	Pen	0	PCZ	0	Total PP	12824	PG	9
---------	-----	-----	-----	---	-----	---	----------	-------	----	---

Num	85	A PG	5	16°	B PG	9	12°	Tot PG	14	Col.	14°
-----	----	------	---	-----	------	---	-----	--------	----	------	-----



PATROCINADORES DO CAMPEONATO: Moto Clube - Avanço Distribuidora e Logística - Princesa Off Road - Monster Energy - Etigrafica Comunicação Visual - IMS Racewear - ZZJ Mineração e Terraplanagens - Interface Transportes

Etapa A	Num	145	Pen	0	PCZ	0	Total PP	24577	PG	5
35	Tmp	83	1040	12:08:17	12:09:50	0	1m33s	+90	7°	7°
36	Tmp	85	3290	12:16:25	12:17:20	0	55s	+52	12°	8°
37	Tmp	87	4630	12:18:35	12:19:42	0	1m07s	+64	12°	9°
38	Tmp	88	450	12:19:40	12:21:01	0	1m21s	+78	12°	10°
39	Tmp	90	2000	12:22:54	12:24:55	0	2m01s	+118	9°	10°
40	Tmp	90	2420	12:23:38	12:25:47	0	2m09s	+126	10°	9°
41	Tmp	92	4080	12:26:17	12:28:23	0	2m06s	+123	9°	10°
42	Tmp	93	4870	12:27:31	12:29:38	0	2m07s	+124	10°	10°
43	Tmp	95	310	12:28:42	12:31:47	0	3m05s	+182	9°	10°
44	Tmp	98	1230	12:30:33	12:33:39	0	3m06s	+183	8°	9°
45	Tmp	98	1530	12:31:11	12:34:52	0	3m41s	+218	8°	9°
46	Tmp	103	3060	12:36:39	12:37:47	0	1m08s	+65	9°	9°
47	Tmp	105	70	12:38:44	12:39:48	0	1m04s	+61	9°	9°
48	Tmp	106	2290	12:42:07	12:43:45	0	1m38s	+95	5°	8°
49	Tmp	110	3700	12:47:23	12:48:22	0	59s	+56	5°	7°
50	Tmp	112	6360	12:51:09	12:52:14	0	1m05s	+62	9°	7°
51	Tmp	116	1610	12:56:13	13:01:15	0	5m02s	+299	12°	8°
52	Tmp	117	2190	12:57:40	13:03:54	0	6m14s	+371	12°	9°
53	Tmp	119	2900	12:58:57	13:05:18	0	6m21s	+378	11°	9°
54	Tmp	121	4240	13:03:33	13:07:18	0	3m45s	+222	11°	9°
55	Tmp	121	6300	13:06:01	13:09:15	0	3m14s	+191	10°	9°
56	Tmp	123	410	13:07:55	13:10:29	0	2m34s	+151	10°	9°
57	Tmp	124	1410	13:09:56	13:12:40	0	2m44s	+161	10°	9°
58	Tmp	126	2000	13:11:09	13:14:11	0	3m02s	+179	10°	10°



EnduroDoCaji - CAMPEONATO BAIANO DE ENDURO DE REGULARIDADE



HONDA MOTOCLUBE - Casa de Palha - Princesa Auto Center - Audio R - GMP Andaimes - Scapex - Alexandre Marques Vereador - Sport House - Shopping Estrada do Coco - Armazem - Porto Brasil - Riverside - Spell - Princesa Off Road

Performance Individual

77.19

Nu m	152	152 / Luciano Caires Borges / Borges									
		Cat / NL / Largada / Novatos / 122 / 09:42:00									
		Salvador									
PC	Trc	KmPC	Ideal	Passagem	Pen	Erro	Pontos	NoPC	AtePC		
1	2	1330	09:55:44	09:55:46	0	2s	+0	2°	2°		
2	3	3220	09:58:15	09:58:16	0	1s	+0	1°	1°		
3	8	5100	10:01:44	10:09:00	0	7m16s	+433	24°	21°		
4	11	850	10:04:45	10:10:44	0	5m59s	+356	22°	21°		
5	14	2100	10:10:54	10:15:10	0	4m16s	+253	21°	21°		
6	16	70	10:14:11	10:17:08	0	2m57s	+174	20°	21°		
7	18	570	10:15:14	10:18:25	0	3m11s	+188	18°	19°		
8	21	2050	10:18:10	10:22:10	0	4m00s	+237	19°	18°		
9	23	2520	10:19:03	10:23:45	0	4m42s	+279	18°	17°		
10	26	4640	10:22:53	10:28:18	0	5m25s	+322	15°	19°		
11	28	5450	10:24:27	10:30:29	0	6m02s	+359	13°	17°		
12	32	900	10:30:12	10:34:28	0	4m16s	+253	10°	14°		
13	34	1840	10:33:09	10:37:15	0	4m06s	+243	10°	12°		
14	37	750	10:41:04		0		+1800	24°	17°		
15	37	1800	10:42:49		0		+1800	20°	20°		
16	39	360	10:45:57	00:00:00	0	10h45m	-1800	20°	20°		
17	39	820	10:47:20	00:00:00	0	10h47m	-1800	20°	20°		
18	42	2180	10:50:41	00:00:00	0	10h50m	-1800	19°	20°		
19	44	2800	10:52:06	00:00:00	0	10h52m	-1800	19°	20°		
20	50	1480	11:01:52		0		+1800	19°	20°		
21	51	2300	11:03:22		0		+1800	20°	21°		
22	54	3720	11:05:57	10:45:16	0	20m41s	-1800	20°	21°		
23	55	4500	11:07:08		0		+1800	20°	21°		
24	58	5000	11:08:13		0		+1800	20°	21°		
25	62	1200	11:13:59	10:59:23	0	14m36s	-1800	24°	21°		
26	63	2180	11:15:46	11:15:43	0	3s	-0	1°	19°		
27	64	2300	11:16:16	11:21:15	0	4m59s	+296	8°	19°		
28	66	2710	11:17:13	11:22:39	0	5m26s	+323	7°	19°		
29	68	3050	11:18:00	11:23:30	0	5m30s	+327	9°	19°		
30	70	5000	11:25:48	11:26:30	0	42s	+39	4°	18°		
31	72	5880	11:27:22	11:28:13	0	51s	+48	4°	18°		
32	73	6510	11:28:33	11:29:37	0	1m04s	+61	4°	18°		

59	Tmp	127	3210	13:31:10	13:31:30	0	20s	+17	1°	8°
60	Tmp	129	420	13:35:57	13:36:27	0	30s	+27	4°	8°
62	Tmp	130	1300	13:38:17	13:39:27	0	1m10s	+67	3°	8°
63	Tmp	131	1820	13:39:27	13:41:01	0	1m34s	+91	3°	8°
64	Tmp	132	2310	13:40:37	13:42:43	0	2m06s	+123	3°	7°
65	Tmp	132	2820	13:41:54	13:44:47	0	2m53s	+170	4°	7°

Etapa B	Num	152	Pen	0	PCZ	3	Total PP	4063	PG	14
---------	-----	-----	-----	---	-----	---	----------	------	----	----

Num	122	A	PG	3	18°	B	PG	14	7°	Tot PG	17	Col.	12°
-----	-----	---	----	---	-----	---	----	----	----	--------	----	------	-----

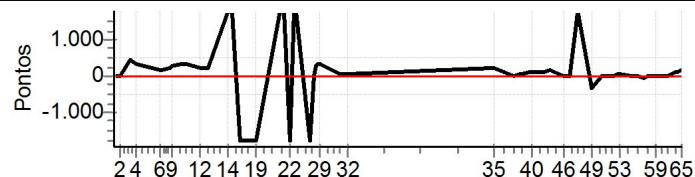

PATROCINADORES DO CAMPEONATO: Moto Clube - Avanço Distribuidora e Logística - Princesa Off Road - Monster Energy - Etigrafica Comunicação Visual - IMS Racewear - ZZJ Mineração e Terraplanagens - Interface Transportes

Etapa A	Num	152	Pen	0	PCZ	3	Total PP	25791	PG	3
35	Tmp	83	1040	12:26:47	12:30:41	0	3m54s	+231	11°	11°
36	Tmp	85	3290	12:34:55	12:34:59	0	4s	+1	5°	10°
37	Tmp	87	4630	12:37:05	12:37:50	0	45s	+42	11°	11°
38	Tmp	88	450	12:38:10	12:39:09	0	59s	+56	11°	11°
39	Tmp	90	2000	12:41:24	12:43:09	0	1m45s	+102	5°	11°
40	Tmp	90	2420	12:42:08	12:43:53	0	1m45s	+102	5°	10°
41	Tmp	92	4080	12:44:47	12:46:33	0	1m46s	+103	7°	9°
42	Tmp	93	4870	12:46:01	12:47:42	0	1m41s	+98	8°	9°
43	Tmp	95	310	12:47:12	12:49:26	0	2m14s	+131	5°	8°
44	Tmp	98	1230	12:49:03	12:52:00	0	2m57s	+174	7°	7°
45	Tmp	98	1530	12:49:41	12:52:57	0	3m16s	+193	7°	7°
46	Tmp	103	3060	12:55:09	12:55:29	0	20s	+17	4°	6°
47	Tmp	105	70	12:57:14	12:57:24	0	10s	+7	4°	6°
48	Tmp	106	2290	13:00:37		0		+1800	21°	10°
49	Tmp	110	3700	13:05:53	13:04:03	0	1m50s	-321	11°	10°
50	Tmp	112	6360	13:09:39	13:09:42	0	3s	+0	1°	10°
51	Tmp	116	1610	13:14:43	13:14:57	0	14s	+11	2°	10°
52	Tmp	117	2190	13:16:10	13:16:49	0	39s	+36	4°	10°
53	Tmp	119	2900	13:17:27	13:18:20	0	53s	+50	4°	10°
54	Tmp	121	4240	13:22:03	13:22:05	0	2s	+0	1°	10°
55	Tmp	121	6300	13:24:31	13:24:29	0	2s	-0	1°	10°
56	Tmp	123	410	13:26:25	13:26:02	0	23s	-60	7°	10°
57	Tmp	124	1410	13:28:26	13:28:39	0	13s	+10	2°	10°
58	Tmp	126	2000	13:29:39	13:30:05	0	26s	+23	2°	9°



EnduroDoCaji - CAMPEONATO BAIANO DE ENDURO DE REGULARIDADE



HONDA MOTOCLUBE - Casa de Palha - Princesa Auto Center - Audio R - GMP Andaimes - Scapex - Alexandre Marques Vereador - Sport House - Shopping Estrada do Coco - Armazem - Porto Brasil - Riverside - Spell - Princesa Off Road

Performance Individual

77.19

Nu m	154	154 / Davi da Silva Lemos Santana / Portao									
		Cat / NL / Largada / Novatos / 117 / 09:39:30									
	10º	Lauro de Freitas									
PC	Tp	Trc	KmPC	Ideal	Passagem	Pen	Erro	Pontos	NoPC	AtePC	
1	Tmp	2	1330	09:53:14	09:53:46	0	32s	+29	24º	24º	
2	Tmp	3	3220	09:55:45	09:56:17	0	32s	+29	20º	21º	
3	Tmp	8	5100	09:59:14	10:03:42	0	4m28s	+265	17º	17º	
4	Tmp	11	850	10:02:15	10:05:27	0	3m12s	+189	17º	15º	
5	Tmp	14	2100	10:08:24	10:09:38	0	1m14s	+71	11º	15º	
6	Tmp	16	70	10:11:41	10:12:26	0	45s	+42	8º	13º	
7	Tmp	18	570	10:12:44	10:18:36	0	5m52s	+349	23º	15º	
8	Tmp	21	2050	10:15:40	10:25:51	0	10m11s	+608	27º	17º	
9	Tmp	23	2520	10:16:33	10:27:20	0	10m47s	+644	26º	21º	
10	Tmp	26	4640	10:20:23	10:32:07	0	11m44s	+701	26º	21º	
11	Tmp	28	5450	10:21:57	10:34:38	0	12m41s	+758	21º	22º	
12	Tmp	32	900	10:27:42	10:37:02	0	9m20s	+557	14º	21º	
13	Tmp	34	1840	10:30:39	10:40:15	0	9m36s	+573	14º	20º	
14	Tmp	37	750	10:38:34	10:45:23	0	6m49s	+406	10º	19º	
15	Tmp	37	1800	10:40:19	10:47:39	0	7m20s	+437	9º	17º	
16	Tmp	39	360	10:43:27	10:50:53	0	7m26s	+443	7º	13º	
17	Tmp	39	820	10:44:50	10:52:52	0	8m02s	+479	7º	12º	
18	Tmp	42	2180	10:48:11	10:59:02	0	10m51s	+648	10º	10º	
19	Tmp	44	2800	10:49:36	11:01:45	0	12m09s	+726	10º	10º	
20	Tmp	50	1480	10:59:22	11:06:11	0	6m49s	+406	9º	11º	
21	Tmp	51	2300	11:00:52	11:08:02	0	7m10s	+427	9º	11º	
22	Tmp	54	3720	11:03:27	11:11:08	0	7m41s	+458	9º	11º	
23	Tmp	55	4500	11:04:38	11:12:17	0	7m39s	+456	9º	11º	
24	Tmp	58	5000	11:05:43	11:14:03	0	8m20s	+497	10º	11º	
25	Tmp	62	1200	11:11:29	11:16:23	0	4m54s	+291	12º	11º	
26	Tmp	63	2180	11:13:16	11:19:06	0	5m50s	+347	13º	11º	
27	Tmp	64	2300	11:13:46	11:23:25	0	9m39s	+576	13º	11º	
28	Tmp	66	2710	11:14:43	11:25:04	0	10m21s	+618	11º	11º	
29	Tmp	68	3050	11:15:30	11:26:07	0	10m37s	+634	13º	11º	
30	Tmp	70	5000	11:23:18	11:29:16	0	5m58s	+355	12º	9º	
31	Tmp	72	5880	11:24:52	11:30:59	0	6m07s	+364	11º	9º	
32	Tmp	73	6510	11:26:03	11:32:21	0	6m18s	+375	9º	9º	

59	Tmp	127	3210	13:28:40	13:30:53	0	2m13s	+130	8º	14º
60	Tmp	129	420	13:33:27	13:40:01	0	6m34s	+391	10º	14º
62	Tmp	130	1300	13:35:47	13:43:33	0	7m46s	+463	10º	14º
63	Tmp	131	1820	13:36:57	13:45:17	0	8m20s	+497	10º	14º
64	Tmp	132	2310	13:38:07	13:47:33	0	9m26s	+563	11º	14º
65	Tmp	132	2820	13:39:24	13:49:47	0	10m23s	+620	11º	14º

Etapa B	Num	154	Pen	0	PCZ	0	Total PP	16738	PG	7
---------	-----	-----	-----	---	-----	---	----------	-------	----	---

Num	117	A	PG	12	9º	B	PG	7	14º	Tot PG	19	Col.	10º
-----	-----	---	----	----	----	---	----	---	-----	--------	----	------	-----

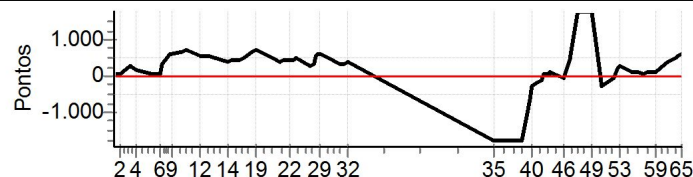

PATROCINADORES DO CAMPEONATO: Moto Clube - Avanço Distribuidora e Logística - Princesa Off Road - Monster Energy - Etigrafica Comunicação Visual - IMS Racewear - ZZJ Mineração e Terraplanagens - Interface Transportes

Etapa A	Num	154	Pen	0	PCZ	0	Total PP	13758	PG	12
35	Tmp	83	1040	12:24:17	12:16:50	0	7m27s	-1800	28º	28º
36	Tmp	85	3290	12:32:25	12:25:22	0	7m03s	-1800	28º	29º
37	Tmp	87	4630	12:34:35	12:27:43	0	6m52s	-1800	28º	29º
38	Tmp	88	450	12:35:40	12:29:30	0	6m10s	-1800	27º	29º
39	Tmp	90	2000	12:38:54	12:35:09	0	3m45s	-666	17º	24º
40	Tmp	90	2420	12:39:38	12:38:03	0	1m35s	-276	13º	23º
41	Tmp	92	4080	12:42:17	12:41:18	0	59s	-168	12º	22º
42	Tmp	93	4870	12:43:31	12:42:58	0	33s	-90	5º	22º
43	Tmp	95	310	12:44:42	12:45:15	0	33s	+30	1º	21º
44	Tmp	98	1230	12:46:33	12:47:55	0	1m22s	+79	1º	18º
45	Tmp	98	1530	12:47:11	12:49:15	0	2m04s	+121	1º	17º
46	Tmp	103	3060	12:52:39	12:52:17	0	22s	-57	7º	17º
47	Tmp	105	70	12:54:44	13:02:08	0	7m24s	+441	14º	17º
48	Tmp	106	2290	12:58:07		0		+1800	23º	17º
49	Tmp	110	3700	13:03:23		0		+1800	23º	18º
50	Tmp	112	6360	13:07:09	13:05:36	0	1m33s	-270	12º	16º
51	Tmp	116	1610	13:12:13	13:11:57	0	16s	-39	7º	15º
52	Tmp	117	2190	13:13:40	13:17:29	0	3m49s	+226	10º	15º
53	Tmp	119	2900	13:14:57	13:19:14	0	4m17s	+254	9º	15º
54	Tmp	121	4240	13:19:33	13:21:43	0	2m10s	+127	9º	15º
55	Tmp	121	6300	13:22:01	13:23:49	0	1m48s	+105	9º	15º
56	Tmp	123	410	13:23:55	13:25:10	0	1m15s	+72	8º	15º
57	Tmp	124	1410	13:25:56	13:27:56	0	2m00s	+117	9º	15º
58	Tmp	126	2000	13:27:09	13:29:28	0	2m19s	+136	9º	14º



EnduroDoCaji - CAMPEONATO BAIANO DE ENDURO DE REGULARIDADE



**HONDA MOTOCLUBE - Casa de Palha - Princesa Auto Center - Audio R -
GMP Andaimes - Scapex - Alexandre Marques Vereador - Sport House -
Shopping Estrada do Coco - Armazem - Porto Brasil - Riverside - Spell -
Princesa Off Road**

Performance Individual

77.19

Nu m	175 / Antonio Miranda da Silva / Ventilador									
	Cat / NL / Largada / Novatos / 123 / 09:42:30									
	26° / Alagoinhas									
PC	Tp	Trc	KmPC	Ideal	Passagem	Pen	Erro	Pontos	NoPC	AtePC
1	Tmp	2	1330	09:56:14	09:55:58	0	16s	-39	27°	27°
2	Tmp	3	3220	09:58:45	09:58:11	0	34s	-93	27°	27°
3	Tmp	8	5100	10:02:14	10:04:25	0	2m11s	+128	11°	13°
4	Tmp	11	850	10:05:15	10:05:58	0	43s	+40	7°	11°
5	Tmp	14	2100	10:11:24	10:09:51	0	1m33s	-270	23°	14°
6	Tmp	16	70	10:14:41	10:11:49	0	2m52s	-507	27°	18°
7	Tmp	18	570	10:15:44	10:13:02	0	2m42s	-477	26°	21°
8	Tmp	21	2050	10:18:40	10:16:38	0	2m02s	-357	21°	22°
9	Tmp	23	2520	10:19:33	10:18:29	0	1m04s	-183	8°	20°
10	Tmp	26	4640	10:23:23	10:23:09	0	14s	-33	1°	17°
11	Tmp	28	5450	10:24:57	10:25:07	0	10s	+7	1°	13°
12	Tmp	32	900	10:30:42	10:27:33	0	3m09s	-558	15°	13°
13	Tmp	34	1840	10:33:39	10:30:20	0	3m19s	-588	15°	13°
14	Tmp	37	750	10:41:34		0		+1800	23°	18°
15	Tmp	37	1800	10:43:19		0		+1800	19°	21°
16	Tmp	39	360	10:46:27		0		+1800	19°	21°
17	Tmp	39	820	10:47:50		0		+1800	19°	21°
18	Tmp	42	2180	10:51:11		0		+1800	18°	21°
19	Tmp	44	2800	10:52:36		0		+1800	18°	21°
20	Tmp	50	1480	11:02:22		0		+1800	18°	22°
21	Tmp	51	2300	11:03:52		0		+1800	19°	22°
22	Tmp	54	3720	11:06:27		0		+1800	19°	22°
23	Tmp	55	4500	11:07:38		0		+1800	19°	22°
24	Tmp	58	5000	11:08:43		0		+1800	19°	22°
25	Tmp	62	1200	11:14:29		0		+1800	23°	22°
26	Tmp	63	2180	11:16:16		0		+1800	24°	22°
27	Tmp	64	2300	11:16:46		0		+1800	24°	22°
28	Tmp	66	2710	11:17:43		0		+1800	19°	24°
29	Tmp	68	3050	11:18:30		0		+1800	24°	24°
30	Tmp	70	5000	11:26:18		0		+1800	24°	25°
31	Tmp	72	5880	11:27:52		0		+1800	21°	26°
32	Tmp	73	6510	11:29:03		0		+1800	21°	26°

59	Tmp	127	3210	13:31:40		0		+1800	22°	28°
60	Tmp	129	420	13:36:27		0		+1800	18°	28°
62	Tmp	130	1300	13:38:47		0		+1800	18°	28°
63	Tmp	131	1820	13:39:57		0		+1800	18°	28°
64	Tmp	132	2310	13:41:07		0		+1800	18°	28°
65	Tmp	132	2820	13:42:24		0		+1800	18°	28°

Etapa B	Num	175	Pen	0	PCZ	0	Total PP	54000	PG	0
----------------	-----	-----	-----	---	-----	---	----------	-------	----	---

Num	123	A	PG	0	NC	B	PG	0	NC	Tot PG	0	Col.	26°
-----	-----	---	----	---	----	---	----	---	----	--------	---	------	-----

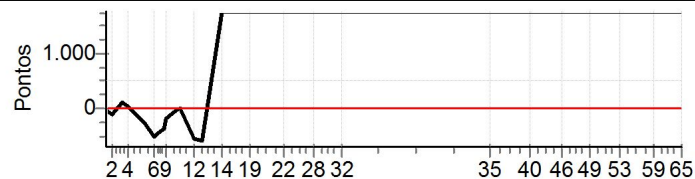

**PATROCINADORES DO CAMPEONATO: Moto
Clube - Avanço Distribuidora e Logística -
Princesa Off Road -
Monster Energy - Etigrafica Comunicação
Visual - IMS Racewear - ZZJ Mineração e
Terraplanagens - Interface Transportes**

Etapa A										
Num	175	Pen	0	PCZ	0	Total PP	37480	PG	0	
35	Tmp	83	1040	12:27:17		0		+1800	26°	26°
36	Tmp	85	3290	12:35:25		0		+1800	26°	27°
37	Tmp	87	4630	12:37:35		0		+1800	26°	27°
38	Tmp	88	450	12:38:40		0		+1800	25°	27°
39	Tmp	90	2000	12:41:54		0		+1800	26°	28°
40	Tmp	90	2420	12:42:38		0		+1800	26°	28°
41	Tmp	92	4080	12:45:17		0		+1800	26°	28°
42	Tmp	93	4870	12:46:31		0		+1800	26°	28°
43	Tmp	95	310	12:47:42		0		+1800	25°	28°
44	Tmp	98	1230	12:49:33		0		+1800	24°	28°
45	Tmp	98	1530	12:50:11		0		+1800	25°	28°
46	Tmp	103	3060	12:55:39		0		+1800	25°	28°
47	Tmp	105	70	12:57:44		0		+1800	23°	28°
48	Tmp	106	2290	13:01:07		0		+1800	20°	28°
49	Tmp	110	3700	13:06:23		0		+1800	21°	28°
50	Tmp	112	6360	13:10:09		0		+1800	22°	28°
51	Tmp	116	1610	13:15:13		0		+1800	22°	28°
52	Tmp	117	2190	13:16:40		0		+1800	22°	28°
53	Tmp	119	2900	13:17:57		0		+1800	22°	28°
54	Tmp	121	4240	13:22:33		0		+1800	22°	28°
55	Tmp	121	6300	13:25:01		0		+1800	22°	28°
56	Tmp	123	410	13:26:55		0		+1800	22°	28°
57	Tmp	124	1410	13:28:56		0		+1800	22°	28°
58	Tmp	126	2000	13:30:09		0		+1800	22°	28°



EnduroDoCaji - CAMPEONATO BAIANO DE ENDURO DE REGULARIDADE



HONDA MOTOCLUBE - Casa de Palha - Princesa Auto Center - Audio R - GMP Andaimes - Scapex - Alexandre Marques Vereador - Sport House - Shopping Estrada do Coco - Armazem - Porto Brasil - Riverside - Spell - Princesa Off Road

Performance Individual

77.19

Nu m	182	182 / Joaquin Velasco Menendez / Kaqui									
	40°	Cat / NL / Largada / Novatos / 95 / 09:28:30									
		Sao Goncalo									
PC	Tp	Trc	KmPC	Ideal	Passagem	Pen	Erro	Pontos	NoPC	AtePC	
1	Tmp	2	1330	09:42:14	06:49:12	0	02h53m	-1800	40°	40°	
2	Tmp	3	3220	09:44:45	06:52:16	0	02h52m	-1800	40°	40°	
3	Tmp	8	5100	09:48:14	06:56:46	0	02h51m	-1800	40°	40°	
4	Tmp	11	850	09:51:15	07:00:27	0	02h50m	-1800	39°	40°	
5	Tmp	14	2100	09:57:24	07:05:31	0	02h51m	-1800	40°	40°	
6	Tmp	16	70	10:00:41	07:09:25	0	02h51m	-1800	40°	40°	
7	Tmp	18	570	10:01:44	07:11:32	0	02h50m	-1800	39°	40°	
8	Tmp	21	2050	10:04:40	07:19:32	0	02h45m	-1800	39°	40°	
9	Tmp	23	2520	10:05:33	07:38:25	0	02h27m	-1800	39°	40°	
10	Tmp	26	4640	10:09:23	07:45:18	0	02h24m	-1800	39°	40°	
11	Tmp	28	5450	10:10:57	07:50:18	0	02h20m	-1800	39°	40°	
12	Tmp	32	900	10:16:42	07:53:07	0	02h23m	-1800	37°	40°	
13	Tmp	34	1840	10:19:39	07:56:31	0	02h23m	-1800	37°	40°	
14	Tmp	37	750	10:27:34	08:04:42	0	02h22m	-1800	37°	40°	
15	Tmp	37	1800	10:29:19	08:06:51	0	02h22m	-1800	34°	40°	
16	Tmp	39	360	10:32:27	08:14:50	0	02h17m	-1800	34°	40°	
17	Tmp	39	820	10:33:50	08:19:23	0	02h14m	-1800	34°	40°	
18	Tmp	42	2180	10:37:11	08:26:43	0	02h10m	-1800	34°	40°	
19	Tmp	44	2800	10:38:36	08:29:39	0	02h08m	-1800	34°	40°	
20	Tmp	50	1480	10:48:22	08:47:10	0	02h01m	-1800	34°	40°	
21	Tmp	51	2300	10:49:52	08:51:42	0	01h58m	-1800	35°	40°	
22	Tmp	54	3720	10:52:27	09:13:42	0	01h38m	-1800	35°	40°	
23	Tmp	55	4500	10:53:38	09:15:22	0	01h38m	-1800	35°	40°	
24	Tmp	58	5000	10:54:43	09:19:30	0	01h35m	-1800	35°	40°	
25	Tmp	62	1200	11:00:29	09:24:05	0	01h36m	-1800	36°	40°	
26	Tmp	63	2180	11:02:16	09:27:18	0	01h34m	-1800	36°	40°	
27	Tmp	64	2300	11:02:46	09:32:35	0	01h30m	-1800	36°	40°	
28	Tmp	66	2710	11:03:43	09:34:49	0	01h28m	-1800	35°	40°	
29	Tmp	68	3050	11:04:30	09:36:41	0	01h27m	-1800	36°	40°	
30	Tmp	70	5000	11:12:18	09:42:51	0	01h29m	-1800	37°	40°	
31	Tmp	72	5880	11:13:52	09:45:13	0	01h28m	-1800	36°	40°	
32	Tmp	73	6510	11:15:03	09:48:25	0	01h26m	-1800	35°	40°	

59	Tmp	127	3210	13:17:40	12:54:03	0	23m37s	-1800	37°	37°
60	Tmp	129	420	13:22:27	13:04:59	0	17m28s	-1800	36°	37°
62	Tmp	130	1300	13:24:47	13:10:16	0	14m31s	-1800	36°	37°
63	Tmp	131	1820	13:25:57	13:12:28	0	13m29s	-1800	36°	37°
64	Tmp	132	2310	13:27:07	13:14:37	0	12m30s	-1800	36°	37°
65	Tmp	132	2820	13:28:24	13:17:58	0	10m26s	-1800	36°	37°

Etapa B	Num	182	Pen	0	PCZ	0	Total PP	54000	PG	0
---------	-----	-----	-----	---	-----	---	----------	-------	----	---

Num	95	A	PG	0	NC	B	PG	0	NC	Tot PG	0	Col.	40°
-----	----	---	----	---	----	---	----	---	----	--------	---	------	-----

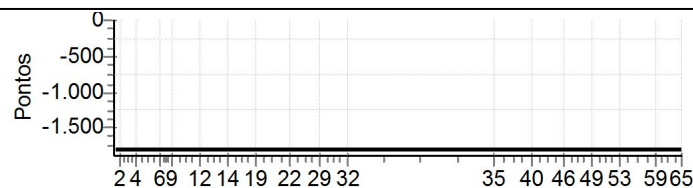

PATROCINADORES DO CAMPEONATO: Moto Clube - Avanço Distribuidora e Logística - Princesa Off Road - Monster Energy - Etigrafica Comunicação Visual - IMS Racewear - ZZJ Mineração e Terraplanagens - Interface Transportes

Etapa A	Num	182	Pen	0	PCZ	0	Total PP	57600	PG	0
35	Tmp	83	1040	12:13:17	10:36:08	0	01h37m	-1800	37°	37°
36	Tmp	85	3290	12:21:25	10:50:12	0	01h31m	-1800	37°	37°
37	Tmp	87	4630	12:23:35	10:53:26	0	01h30m	-1800	37°	37°
38	Tmp	88	450	12:24:40	10:55:30	0	01h29m	-1800	37°	37°
39	Tmp	90	2000	12:27:54	11:03:31	0	01h24m	-1800	37°	37°
40	Tmp	90	2420	12:28:38	11:04:56	0	01h23m	-1800	37°	37°
41	Tmp	92	4080	12:31:17	11:09:48	0	01h21m	-1800	37°	37°
42	Tmp	93	4870	12:32:31	11:18:40	0	01h13m	-1800	37°	37°
43	Tmp	95	310	12:33:42	11:20:50	0	01h12m	-1800	37°	37°
44	Tmp	98	1230	12:35:33	11:24:22	0	01h11m	-1800	37°	37°
45	Tmp	98	1530	12:36:11	11:25:36	0	01h10m	-1800	37°	37°
46	Tmp	103	3060	12:41:39	11:30:17	0	01h11m	-1800	37°	37°
47	Tmp	105	70	12:43:44	11:34:41	0	01h09m	-1800	37°	37°
48	Tmp	106	2290	12:47:07	11:40:56	0	01h06m	-1800	37°	37°
49	Tmp	110	3700	12:52:23	11:44:32	0	01h07m	-1800	37°	37°
50	Tmp	112	6360	12:56:09	12:05:25	0	50m44s	-1800	37°	37°
51	Tmp	116	1610	13:01:13	12:30:35	0	30m38s	-1800	37°	37°
52	Tmp	117	2190	13:02:40	12:33:35	0	29m05s	-1800	37°	37°
53	Tmp	119	2900	13:03:57	12:36:02	0	27m55s	-1800	37°	37°
54	Tmp	121	4240	13:08:33	12:38:53	0	29m40s	-1800	37°	37°
55	Tmp	121	6300	13:11:01	12:41:44	0	29m17s	-1800	37°	37°
56	Tmp	123	410	13:12:55	12:45:02	0	27m53s	-1800	37°	37°
57	Tmp	124	1410	13:14:56	12:48:41	0	26m15s	-1800	37°	37°
58	Tmp	126	2000	13:16:09	12:51:41	0	24m28s	-1800	37°	37°



EnduroDoCaji - CAMPEONATO BAIANO DE ENDURO DE REGULARIDADE



HONDA MOTOCLUBE - Casa de Palha - Princesa Auto Center - Audio R - GMP Andaimes - Scapex - Alexandre Marques Vereador - Sport House - Shopping Estrada do Coco - Armazem - Porto Brasil - Riverside - Spell - Princesa Off Road

Performance Individual

77.19

Nu m	190 / Jan Riva dos Santos Ramos / Jan										
	Cat / NL / Largada / Novatos / 91 / 09:26:30										
	7º Sto Antonio Jesus										
PC	Tp	Trc	KmPC	Ideal	Passagem	Pen	Erro	Pontos	NoPC	AtePC	
1	Tmp	2	1330	09:40:14	09:40:13	0	1s	-0	11º	11º	
2	Tmp	3	3220	09:42:45	09:42:45	0	0s	+0	8º	7º	
3	Tmp	8	5100	09:46:14	09:53:51	0	7m37s	+454	25º	22º	
4	Tmp	11	850	09:49:15	09:55:42	0	6m27s	+384	24º	23º	
5	Tmp	14	2100	09:55:24	09:59:48	0	4m24s	+261	22º	22º	
6	Tmp	16	70	09:58:41	10:02:03	0	3m22s	+199	23º	22º	
7	Tmp	18	570	09:59:44	10:03:28	0	3m44s	+221	20º	20º	
8	Tmp	21	2050	10:02:40	10:06:36	0	3m56s	+233	17º	20º	
9	Tmp	23	2520	10:03:33	10:07:34	0	4m01s	+238	14º	18º	
10	Tmp	26	4640	10:07:23	10:11:33	0	4m10s	+247	10º	18º	
11	Tmp	28	5450	10:08:57	10:13:41	0	4m44s	+281	11º	15º	
12	Tmp	32	900	10:14:42	10:15:34	0	52s	+49	1º	12º	
13	Tmp	34	1840	10:17:39	10:18:13	0	34s	+31	2º	8º	
14	Tmp	37	750	10:25:34	10:31:14	0	5m40s	+337	8º	6º	
15	Tmp	37	1800	10:27:19		0		+1800	37º	10º	
16	Tmp	39	360	10:30:27	00:00:00	0	10h30m	-1800	37º	15º	
17	Tmp	39	820	10:31:50	00:00:00	0	10h31m	-1800	37º	16º	
18	Tmp	42	2180	10:35:11	00:00:00	0	10h35m	-1800	37º	16º	
19	Tmp	44	2800	10:36:36	00:00:00	0	10h36m	-1800	37º	16º	
20	Tmp	50	1480	10:46:22	10:31:51	0	14m31s	-1800	37º	16º	
21	Tmp	51	2300	10:47:52	10:33:23	0	14m29s	-1800	38º	16º	
22	Tmp	54	3720	10:50:27	10:35:43	0	14m44s	-1800	38º	16º	
23	Tmp	55	4500	10:51:38	10:36:42	0	14m56s	-1800	38º	17º	
24	Tmp	58	5000	10:52:43	10:38:01	0	14m42s	-1800	38º	17º	
25	Tmp	62	1200	10:58:29	10:58:12	0	17s	-42	6º	17º	
26	Tmp	63	2180	11:00:16	11:00:21	0	5s	+2	2º	17º	
27	Tmp	64	2300	11:00:46	11:01:50	0	1m04s	+61	2º	16º	
28	Tmp	66	2710	11:01:43	11:02:58	0	1m15s	+72	1º	14º	
29	Tmp	68	3050	11:02:30	11:03:39	0	1m09s	+66	1º	14º	
30	Tmp	70	5000	11:10:18	11:10:19	0	1s	+0	1º	14º	
31	Tmp	72	5880	11:11:52	11:12:13	0	21s	+18	3º	14º	
32	Tmp	73	6510	11:13:03	11:13:42	0	39s	+36	3º	14º	

59	Tmp	127	3210	13:15:40	13:16:05	0	25s	+22	3º	2º	
60	Tmp	129	420	13:20:27	13:21:38	0	1m11s	+68	6º	2º	
62	Tmp	130	1300	13:22:47	13:24:39	0	1m52s	+109	6º	2º	
63	Tmp	131	1820	13:23:57	13:26:01	0	2m04s	+121	5º	2º	
64	Tmp	132	2310	13:25:07	13:27:29	0	2m22s	+139	5º	2º	
65	Tmp	132	2820	13:26:24	13:29:18	0	2m54s	+171	5º	2º	

Etapa B	Num	190	Pen	0	PCZ	7	Total PP	1679	PG	22
---------	-----	-----	-----	---	-----	---	----------	------	----	----

Num	91	A	PG	7	14º	B	PG	22	2º	Tot PG	29	Col.	7º
-----	----	---	----	---	-----	---	----	----	----	--------	----	------	----

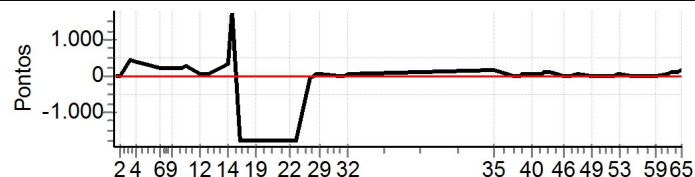

PATROCINADORES DO CAMPEONATO: Moto Clube - Avanço Distribuidora e Logística - Princesa Off Road - Monster Energy - Etigrafica Comunicação Visual - IMS Racewear - ZZJ Mineração e Terraplanagens - Interface Transportes

Etapa A	Num	190	Pen	0	PCZ	3	Total PP	21232	PG	7	
35	Tmp	83	1040	12:11:17	12:13:56	0	2m39s	+156	9º	9º	
36	Tmp	85	3290	12:19:25	12:19:24	0	1s	-0	3º	9º	
37	Tmp	87	4630	12:21:35	12:21:48	0	13s	+10	8º	8º	
38	Tmp	88	450	12:22:40	12:23:21	0	41s	+38	6º	8º	
39	Tmp	90	2000	12:25:54	12:27:12	0	1m18s	+75	3º	6º	
40	Tmp	90	2420	12:26:38	12:27:53	0	1m15s	+72	3º	5º	
41	Tmp	92	4080	12:29:17	12:30:33	0	1m16s	+73	4º	4º	
42	Tmp	93	4870	12:30:31	12:31:48	0	1m17s	+74	4º	3º	
43	Tmp	95	310	12:31:42	12:33:31	0	1m49s	+106	4º	3º	
44	Tmp	98	1230	12:33:33	12:35:38	0	2m05s	+122	3º	2º	
45	Tmp	98	1530	12:34:11	12:36:27	0	2m16s	+133	2º	2º	
46	Tmp	103	3060	12:39:39	12:39:40	0	1s	+0	1º	2º	
47	Tmp	105	70	12:41:44	12:41:46	0	2s	+0	1º	2º	
48	Tmp	106	2290	12:45:07	12:45:41	0	34s	+31	2º	2º	
49	Tmp	110	3700	12:50:23	12:50:22	0	1s	-0	1º	2º	
50	Tmp	112	6360	12:54:09	12:54:07	0	2s	-0	2º	2º	
51	Tmp	116	1610	12:59:13	12:59:40	0	27s	+24	4º	2º	
52	Tmp	117	2190	13:00:40	13:01:29	0	49s	+46	5º	2º	
53	Tmp	119	2900	13:01:57	13:02:45	0	48s	+45	3º	2º	
54	Tmp	121	4240	13:06:33	13:06:35	0	2s	+0	3º	2º	
55	Tmp	121	6300	13:09:01	13:08:59	0	2s	-0	3º	2º	
56	Tmp	123	410	13:10:55	13:11:07	0	12s	+9	3º	2º	
57	Tmp	124	1410	13:12:56	13:13:08	0	12s	+9	1º	2º	
58	Tmp	126	2000	13:14:09	13:14:38	0	29s	+26	3º	2º	



EnduroDoCaji - CAMPEONATO BAIANO DE ENDURO DE REGULARIDADE



HONDA MOTOCLUBE - Casa de Palha - Princesa Auto Center - Audio R - GMP Andaimes - Scapex - Alexandre Marques Vereador - Sport House - Shopping Estrada do Coco - Armazem - Porto Brasil - Riverside - Spell - Princesa Off Road

Performance Individual

77.19

Nu m	207	207 / Evandro Pereira de Souza / 1,99									
	32º	Cat / NL / Largada Novatos / 124 / 09:43:00									
		Sto Antonio Jesus									
PC	Tp	Trc	KmPC	Ideal	Passagem	Pen	Erro	Pontos	NoPC	AtePC	
1	Tmp	2	1330	09:56:44	09:56:38	0	6s	-9	20º	20º	
2	Tmp	3	3220	09:59:15	10:05:29	0	6m14s	+371	30º	30º	
3	Tmp	8	5100	10:02:44	10:13:25	0	10m41s	+638	28º	29º	
4	Tmp	11	850	10:05:45	10:18:27	0	12m42s	+759	27º	28º	
5	Tmp	14	2100	10:11:54	10:47:33	0	35m39s	+1800	34º	31º	
6	Tmp	16	70	10:15:11		0		+1800	34º	31º	
7	Tmp	18	570	10:16:14		0		+1800	32º	31º	
8	Tmp	21	2050	10:19:10		0		+1800	32º	32º	
9	Tmp	23	2520	10:20:03		0		+1800	31º	32º	
10	Tmp	26	4640	10:23:53		0		+1800	31º	32º	
11	Tmp	28	5450	10:25:27		0		+1800	30º	32º	
12	Tmp	32	900	10:31:12		0		+1800	27º	32º	
13	Tmp	34	1840	10:34:09		0		+1800	27º	32º	
14	Tmp	37	750	10:42:04		0		+1800	22º	32º	
15	Tmp	37	1800	10:43:49		0		+1800	18º	32º	
16	Tmp	39	360	10:46:57		0		+1800	18º	32º	
17	Tmp	39	820	10:48:20		0		+1800	18º	32º	
18	Tmp	42	2180	10:51:41		0		+1800	17º	32º	
19	Tmp	44	2800	10:53:06		0		+1800	17º	32º	
20	Tmp	50	1480	11:02:52		0		+1800	17º	32º	
21	Tmp	51	2300	11:04:22		0		+1800	18º	32º	
22	Tmp	54	3720	11:06:57		0		+1800	18º	32º	
23	Tmp	55	4500	11:08:08		0		+1800	18º	32º	
24	Tmp	58	5000	11:09:13		0		+1800	18º	32º	
25	Tmp	62	1200	11:14:59		0		+1800	22º	32º	
26	Tmp	63	2180	11:16:46		0		+1800	23º	32º	
27	Tmp	64	2300	11:17:16		0		+1800	23º	32º	
28	Tmp	66	2710	11:18:13		0		+1800	18º	32º	
29	Tmp	68	3050	11:19:00		0		+1800	23º	32º	
30	Tmp	70	5000	11:26:48		0		+1800	23º	32º	
31	Tmp	72	5880	11:28:22		0		+1800	20º	32º	
32	Tmp	73	6510	11:29:33		0		+1800	20º	32º	

59	Tmp	127	3210	13:32:10		0		+1800	21º	27º
60	Tmp	129	420	13:36:57		0		+1800	17º	27º
62	Tmp	130	1300	13:39:17		0		+1800	17º	27º
63	Tmp	131	1820	13:40:27		0		+1800	17º	27º
64	Tmp	132	2310	13:41:37		0		+1800	17º	27º
65	Tmp	132	2820	13:42:54		0		+1800	17º	27º

Etapa B	Num	207	Pen	0	PCZ	0	Total PP	54000	PG	0
---------	-----	-----	-----	---	-----	---	----------	-------	----	---

Num	124	A	PG	0	NC	B	PG	0	NC	Tot PG	0	Col.	32º
-----	-----	---	----	---	----	---	----	---	----	--------	---	------	-----

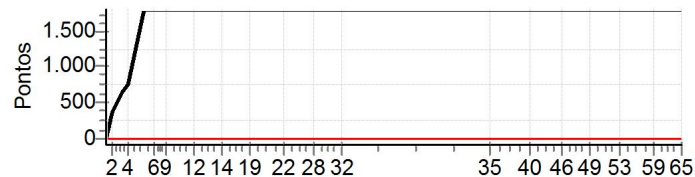

PATROCINADORES DO CAMPEONATO: Moto Clube - Avanço Distribuidora e Logística - Princesa Off Road - Monster Energy - Etigrafica Comunicação Visual - IMS Racewear - ZZJ Mineração e Terraplanagens - Interface Transportes

Etapa A	Num	207	Pen	0	PCZ	0	Total PP	52177	PG	0
35	Tmp	83	1040	12:27:47		0		+1800	25º	25º
36	Tmp	85	3290	12:35:55		0		+1800	25º	26º
37	Tmp	87	4630	12:38:05		0		+1800	25º	26º
38	Tmp	88	450	12:39:10		0		+1800	24º	26º
39	Tmp	90	2000	12:42:24		0		+1800	25º	27º
40	Tmp	90	2420	12:43:08		0		+1800	25º	27º
41	Tmp	92	4080	12:45:47		0		+1800	25º	27º
42	Tmp	93	4870	12:47:01		0		+1800	25º	27º
43	Tmp	95	310	12:48:12		0		+1800	24º	27º
44	Tmp	98	1230	12:50:03		0		+1800	23º	27º
45	Tmp	98	1530	12:50:41		0		+1800	24º	27º
46	Tmp	103	3060	12:56:09		0		+1800	24º	27º
47	Tmp	105	70	12:58:14		0		+1800	22º	27º
48	Tmp	106	2290	13:01:37		0		+1800	19º	27º
49	Tmp	110	3700	13:06:53		0		+1800	20º	27º
50	Tmp	112	6360	13:10:39		0		+1800	21º	27º
51	Tmp	116	1610	13:15:43		0		+1800	21º	27º
52	Tmp	117	2190	13:17:10		0		+1800	21º	27º
53	Tmp	119	2900	13:18:27		0		+1800	21º	27º
54	Tmp	121	4240	13:23:03		0		+1800	21º	27º
55	Tmp	121	6300	13:25:31		0		+1800	21º	27º
56	Tmp	123	410	13:27:25		0		+1800	21º	27º
57	Tmp	124	1410	13:29:26		0		+1800	21º	27º
58	Tmp	126	2000	13:30:39		0		+1800	21º	27º



EnduroDoCaji - CAMPEONATO BAIANO DE ENDURO DE REGULARIDADE



HONDA MOTOCLUBE - Casa de Palha - Princesa Auto Center - Audio R - GMP Andaimes - Scapex - Alexandre Marques Vereador - Sport House - Shopping Estrada do Coco - Armazem - Porto Brasil - Riverside - Spell - Princesa Off Road

Performance Individual

77.19

Nu m	211	211 / Guilherme Oliveira Elias / Zebrado									
		Cat / NL / Largada Novatos / 103 / 09:32:30									
		Lauro de Freitas									
PC	Trc	KmPC	Ideal	Passagem	Pen	Erro	Pontos	NoPC	AtePC		
1	2	1330	09:46:14	09:45:57	0	17s	-42	28°	28°		
2	3	3220	09:48:45	09:48:46	0	1s	+0	5°	17°		
3	8	5100	09:52:14	09:53:49	0	1m35s	+92	9°	8°		
4	11	850	09:55:15	09:55:34	0	19s	+16	6°	8°		
5	14	2100	10:01:24	10:01:22	0	2s	-0	2°	5°		
6	16	70	10:04:41	10:04:45	0	4s	+1	1°	5°		
7	18	570	10:05:44	10:06:00	0	16s	+13	2°	5°		
8	21	2050	10:08:40	10:10:20	0	1m40s	+97	9°	4°		
9	23	2520	10:09:33	10:16:06	0	6m33s	+390	21°	6°		
10	26	4640	10:13:23	10:23:05	0	9m42s	+579	22°	11°		
11	28	5450	10:14:57	10:30:41	0	15m44s	+900	25°	12°		
12	32	900	10:20:42	10:34:53	0	14m11s	+848	20°	15°		
13	34	1840	10:23:39	10:37:43	0	14m04s	+841	20°	17°		
14	37	750	10:31:34	10:42:19	0	10m45s	+642	16°	16°		
15	37	1800	10:33:19	10:46:07	0	12m48s	+765	13°	15°		
16	39	360	10:36:27	10:49:08	0	12m41s	+758	12°	12°		
17	39	820	10:37:50	10:52:29	0	14m39s	+876	12°	13°		
18	42	2180	10:41:11	10:59:01	0	17m50s	+900	13°	13°		
19	44	2800	10:42:36	11:01:40	0	19m04s	+900	13°	13°		
20	50	1480	10:52:22	11:06:09	0	13m47s	+824	13°	13°		
21	51	2300	10:53:52	11:08:01	0	14m09s	+846	13°	13°		
22	54	3720	10:56:27	11:11:06	0	14m39s	+876	13°	13°		
23	55	4500	10:57:38	11:12:16	0	14m38s	+875	13°	13°		
24	58	5000	10:58:43	11:14:03	0	15m20s	+900	14°	13°		
25	62	1200	11:04:29	11:16:21	0	11m52s	+709	17°	12°		
26	63	2180	11:06:16	11:18:31	0	12m15s	+732	18°	12°		
27	64	2300	11:06:46	11:23:00	0	16m14s	+900	19°	12°		
28	66	2710	11:07:43		0		+1800	31°	13°		
29	68	3050	11:08:30	11:26:04	0	17m34s	+900	19°	13°		
30	70	5000	11:16:18	11:29:13	0	12m55s	+772	17°	13°		
31	72	5880	11:17:52	11:30:51	0	12m59s	+776	15°	12°		
32	73	6510	11:19:03	11:32:19	0	13m16s	+793	13°	12°		

59	Tmp	127	3210	13:21:40	13:22:28	0	48s	+45	7°	7°
60	Tmp	129	420	13:26:27	13:28:01	0	1m34s	+91	7°	6°
62	Tmp	130	1300	13:28:47	13:31:00	0	2m13s	+130	7°	6°
63	Tmp	131	1820	13:29:57	13:32:41	0	2m44s	+161	7°	6°
64	Tmp	132	2310	13:31:07	13:34:17	0	3m10s	+187	7°	6°
65	Tmp	132	2820	13:32:24	13:36:24	0	4m00s	+237	7°	6°

Etapa B	Num	211	Pen	0	PCZ	1	Total PP	3215	PG	15
---------	-----	-----	-----	---	-----	---	----------	------	----	----

Num	103	A PG	9	12°	B PG	15	6°	Tot PG	24	Col.	9°
-----	-----	------	---	-----	------	----	----	--------	----	------	----

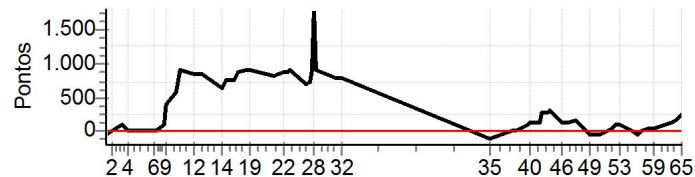

PATROCINADORES DO CAMPEONATO: Moto Clube - Avanço Distribuidora e Logística - Princesa Off Road - Monster Energy - Etigrafica Comunicação Visual - IMS Racewear - ZZJ Mineração e Terraplanagens - Interface Transportes

Etapa A	Num	211	Pen	0	PCZ	2	Total PP	20363	PG	9
35	Tmp	83	1040	12:17:17	12:16:38	0	39s	-108	8°	8°
36	Tmp	85	3290	12:25:25	12:25:21	0	4s	-3	7°	7°
37	Tmp	87	4630	12:27:35	12:27:42	0	7s	+4	5°	7°
38	Tmp	88	450	12:28:40	12:29:22	0	42s	+39	7°	7°
39	Tmp	90	2000	12:31:54	12:33:46	0	1m52s	+109	8°	5°
40	Tmp	90	2420	12:32:38	12:34:39	0	2m01s	+118	8°	6°
41	Tmp	92	4080	12:35:17	12:37:21	0	2m04s	+121	8°	6°
42	Tmp	93	4870	12:36:31	12:38:35	0	2m04s	+121	9°	5°
43	Tmp	95	310	12:37:42	12:42:15	0	4m33s	+270	12°	9°
44	Tmp	98	1230	12:39:33	12:44:30	0	4m57s	+294	12°	10°
45	Tmp	98	1530	12:40:11	12:45:27	0	5m16s	+313	12°	10°
46	Tmp	103	3060	12:45:39	12:47:57	0	2m18s	+135	12°	10°
47	Tmp	105	70	12:47:44	12:49:43	0	1m59s	+116	10°	10°
48	Tmp	106	2290	12:51:07	12:53:46	0	2m39s	+156	9°	9°
49	Tmp	110	3700	12:56:23	12:56:00	0	23s	-60	6°	9°
50	Tmp	112	6360	13:00:09	12:59:50	0	19s	-48	8°	9°
51	Tmp	116	1610	13:05:13	13:06:00	0	47s	+44	8°	9°
52	Tmp	117	2190	13:06:40	13:08:12	0	1m32s	+89	7°	8°
53	Tmp	119	2900	13:07:57	13:09:40	0	1m43s	+100	6°	8°
54	Tmp	121	4240	13:12:33	13:12:34	0	1s	+0	2°	8°
55	Tmp	121	6300	13:15:01	13:14:46	0	15s	-36	7°	8°
56	Tmp	123	410	13:16:55	13:17:02	0	7s	+4	2°	7°
57	Tmp	124	1410	13:18:56	13:19:27	0	31s	+28	5°	7°
58	Tmp	126	2000	13:20:09	13:21:00	0	51s	+48	7°	7°



EnduroDoCaji - CAMPEONATO BAIANO DE ENDURO DE REGULARIDADE



HONDA MOTOCLUBE - Casa de Palha - Princesa Auto Center - Audio R - GMP Andaimes - Scapex - Alexandre Marques Vereador - Sport House - Shopping Estrada do Coco - Armazem - Porto Brasil - Riverside - Spell - Princesa Off Road

Performance Individual

77.19

Nu m	213 / Alan Sena Macedo E Silva / Tibico										
	Cat / NL / Largada / Novatos / 113 / 09:37:30										
	2º Feira de Santana										
PC	Tp	Trc	KmPC	Ideal	Passagem	Pen	Erro	Pontos	NoPC	AtePC	
1	Tmp	2	1330	09:51:14	09:51:08	0	6s	-9	21º	21º	
2	Tmp	3	3220	09:53:45	09:53:14	0	31s	-84	26º	25º	
3	Tmp	8	5100	09:57:14	10:03:46	0	6m32s	+389	21º	23º	
4	Tmp	11	850	10:00:15	10:05:29	0	5m14s	+311	20º	22º	
5	Tmp	14	2100	10:06:24	10:09:36	0	3m12s	+189	17º	20º	
6	Tmp	16	70	10:09:41	10:11:47	0	2m06s	+123	13º	20º	
7	Tmp	18	570	10:10:44	10:12:59	0	2m15s	+132	13º	17º	
8	Tmp	21	2050	10:13:40	10:16:36	0	2m56s	+173	12º	16º	
9	Tmp	23	2520	10:14:33	10:18:04	0	3m31s	+208	11º	15º	
10	Tmp	26	4640	10:18:23	10:22:40	0	4m17s	+254	13º	15º	
11	Tmp	28	5450	10:19:57	10:24:37	0	4m40s	+277	10º	14º	
12	Tmp	32	900	10:25:42	10:27:13	0	1m31s	+88	2º	10º	
13	Tmp	34	1840	10:28:39	10:30:26	0	1m47s	+104	4º	6º	
14	Tmp	37	750	10:36:34	10:36:40	0	6s	+3	1º	4º	
15	Tmp	37	1800	10:38:19	10:38:39	0	20s	+17	2º	2º	
16	Tmp	39	360	10:41:27	10:42:09	0	42s	+39	2º	2º	
17	Tmp	39	820	10:42:50	10:43:40	0	50s	+47	2º	1º	
18	Tmp	42	2180	10:46:11	10:48:14	0	2m03s	+120	1º	1º	
19	Tmp	44	2800	10:47:36	10:50:15	0	2m39s	+156	1º	1º	
20	Tmp	50	1480	10:57:22	10:54:03	0	3m19s	-588	11º	1º	
21	Tmp	51	2300	10:58:52	10:55:46	0	3m06s	-549	11º	1º	
22	Tmp	54	3720	11:01:27	10:58:40	0	2m47s	-492	10º	1º	
23	Tmp	55	4500	11:02:38	10:59:43	0	2m55s	-516	10º	4º	
24	Tmp	58	5000	11:03:43	11:02:17	0	1m26s	-249	4º	4º	
25	Tmp	62	1200	11:09:29	11:09:33	0	4s	+1	1º	3º	
26	Tmp	63	2180	11:11:16	11:11:35	0	19s	+16	5º	3º	
27	Tmp	64	2300	11:11:46	11:20:29	0	8m43s	+520	12º	4º	
28	Tmp	66	2710	11:12:43	11:21:46	0	9m03s	+540	10º	3º	
29	Tmp	68	3050	11:13:30	11:22:38	0	9m08s	+545	12º	3º	
30	Tmp	70	5000	11:21:18	11:25:48	0	4m30s	+267	10º	3º	
31	Tmp	72	5880	11:22:52	11:28:21	0	5m29s	+326	10º	3º	
32	Tmp	73	6510	11:24:03	11:29:41	0	5m38s	+335	8º	2º	

59	Tmp	127	3210	13:26:40	13:27:16	0	36s	+33	6º	5º	
60	Tmp	129	420	13:31:27	13:31:46	0	19s	+16	2º	5º	
62	Tmp	130	1300	13:33:47	13:35:31	0	1m44s	+101	5º	5º	
63	Tmp	131	1820	13:34:57	13:37:17	0	2m20s	+137	6º	5º	
64	Tmp	132	2310	13:36:07	13:38:52	0	2m45s	+162	6º	5º	
65	Tmp	132	2820	13:37:24	13:40:51	0	3m27s	+204	6º	5º	

Etapa B	Num	213	Pen	0	PCZ	2	Total PP	2908	PG	16
---------	-----	-----	-----	---	-----	---	----------	------	----	----

Num	113	A	PG	22	2º	B	PG	16	5º	Tot PG	38	Col.	2º
-----	-----	---	----	----	----	---	----	----	----	--------	----	------	----

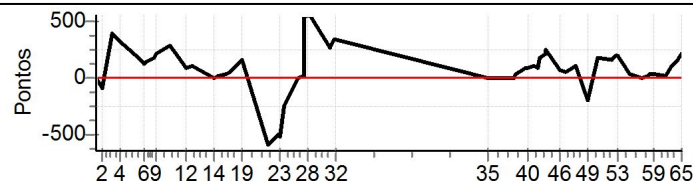

PATROCINADORES DO CAMPEONATO: Moto Clube - Avanço Distribuidora e Logística - Princesa Off Road - Monster Energy - Etigrafica Comunicação Visual - IMS Racewear - ZZJ Mineração e Terraplanagens - Interface Transportes

Etapa A	Num	213	Pen	0	PCZ	0	Total PP	7667	PG	22
35	Tmp	83	1040	12:22:17	12:22:13	0	4s	-3	2º	2º
36	Tmp	85	3290	12:30:25	12:30:22	0	3s	-0	1º	2º
37	Tmp	87	4630	12:32:35	12:32:41	0	6s	+3	4º	1º
38	Tmp	88	450	12:33:40	12:34:06	0	26s	+23	4º	1º
39	Tmp	90	2000	12:36:54	12:38:21	0	1m27s	+84	4º	2º
40	Tmp	90	2420	12:37:38	12:39:04	0	1m26s	+83	4º	2º
41	Tmp	92	4080	12:40:17	12:41:54	0	1m37s	+94	5º	2º
42	Tmp	93	4870	12:41:31	12:43:06	0	1m35s	+92	6º	2º
43	Tmp	95	310	12:42:42	12:45:37	0	2m55s	+172	8º	2º
44	Tmp	98	1230	12:44:33	12:48:05	0	3m32s	+209	9º	3º
45	Tmp	98	1530	12:45:11	12:49:18	0	4m07s	+244	10º	3º
46	Tmp	103	3060	12:50:39	12:51:51	0	1m12s	+69	10º	3º
47	Tmp	105	70	12:52:44	12:53:45	0	1m01s	+58	8º	4º
48	Tmp	106	2290	12:56:07	12:57:57	0	1m50s	+107	7º	5º
49	Tmp	110	3700	13:01:23	13:00:15	0	1m08s	-195	7º	5º
50	Tmp	112	6360	13:05:09	13:08:09	0	3m00s	+177	10º	6º
51	Tmp	116	1610	13:10:13	13:12:52	0	2m39s	+156	10º	6º
52	Tmp	117	2190	13:11:40	13:14:48	0	3m08s	+185	9º	7º
53	Tmp	119	2900	13:12:57	13:16:13	0	3m16s	+193	8º	7º
54	Tmp	121	4240	13:17:33	13:18:11	0	38s	+35	7º	7º
55	Tmp	121	6300	13:20:01	13:20:25	0	24s	+21	6º	6º
56	Tmp	123	410	13:21:55	13:21:54	0	1s	-0	1º	6º
57	Tmp	124	1410	13:23:56	13:24:17	0	21s	+18	4º	6º
58	Tmp	126	2000	13:25:09	13:25:46	0	37s	+34	5º	6º



EnduroDoCaji - CAMPEONATO BAIANO DE ENDURO DE REGULARIDADE



**HONDA MOTOCLUBE - Casa de Palha - Princesa Auto Center - Audio R -
GMP Andaimes - Scapex - Alexandre Marques Vereador - Sport House -
Shopping Estrada do Coco - Armazem - Porto Brasil - Riverside - Spell -
Princesa Off Road**

Performance Individual

77.19

Nu m	PC	Tp	Trc	KmPC	Ideal	Passagem	Pen	Erro	Pontos	NoPC	AtePC	215 / Alexandre Duarte Vasconcelos / Coroa			
												Cat / NL / Largada		Novatos / 104 / 09:33:00	
												19º		Salvador	
1	Tmp	2	1330	09:46:44	09:46:39	0	5s	-6	16º	16º					
2	Tmp	3	3220	09:49:15	09:48:58	0	17s	-42	23º	19º					
3	Tmp	8	5100	09:52:44	09:54:28	0	1m44s	+101	10º	9º					
4	Tmp	11	850	09:55:45	09:56:28	0	43s	+40	8º	9º					
5	Tmp	14	2100	10:01:54	10:02:51	0	57s	+54	10º	6º					
6	Tmp	16	70	10:05:11	10:06:21	0	1m10s	+67	10º	6º					
7	Tmp	18	570	10:06:14	10:07:55	0	1m41s	+98	10º	7º					
8	Tmp	21	2050	10:09:10	10:15:40	0	6m30s	+387	22º	11º					
9	Tmp	23	2520	10:10:03	10:17:44	0	7m41s	+458	22º	14º					
10	Tmp	26	4640	10:13:53	10:23:02	0	9m09s	+546	21º	14º					
11	Tmp	28	5450	10:15:27	10:28:09	0	12m42s	+759	22º	16º					
12	Tmp	32	900	10:21:12	10:31:19	0	10m07s	+604	16º	16º					
13	Tmp	34	1840	10:24:09	10:34:27	0	10m18s	+615	16º	16º					
14	Tmp	37	750	10:32:04	10:39:46	0	7m42s	+459	12º	14º					
15	Tmp	37	1800	10:33:49	10:42:15	0	8m26s	+503	10º	12º					
16	Tmp	39	360	10:36:57	10:54:08	0	17m11s	+900	14º	10º					
17	Tmp	39	820	10:38:20	10:56:21	0	18m01s	+900	14º	10º					
18	Tmp	42	2180	10:41:41	11:02:01	0	20m20s	+900	12º	11º					
19	Tmp	44	2800	10:43:06	11:04:58	0	21m52s	+900	12º	12º					
20	Tmp	50	1480	10:52:52	11:08:50	0	15m58s	+900	14º	12º					
21	Tmp	51	2300	10:54:22	11:10:56	0	16m34s	+900	15º	12º					
22	Tmp	54	3720	10:56:57	11:14:43	0	17m46s	+900	14º	12º					
23	Tmp	55	4500	10:58:08	11:15:57	0	17m49s	+900	14º	12º					
24	Tmp	58	5000	10:59:13	11:17:50	0	18m37s	+900	13º	12º					
25	Tmp	62	1200	11:04:59	11:20:35	0	15m36s	+900	19º	13º					
26	Tmp	63	2180	11:06:46	11:24:15	0	17m29s	+900	20º	13º					
27	Tmp	64	2300	11:07:16	11:32:09	0	24m53s	+900	18º	13º					
28	Tmp	66	2710	11:08:13	11:35:18	0	27m05s	+900	15º	12º					
29	Tmp	68	3050	11:09:00	11:36:24	0	27m24s	+900	18º	12º					
30	Tmp	70	5000	11:16:48	11:40:06	0	23m18s	+900	18º	12º					
31	Tmp	72	5880	11:18:22		0		+1800	32º	13º					
32	Tmp	73	6510	11:19:33	11:43:34	0	24m01s	+900	15º	13º					

59	Tmp	127	3210	13:22:10		0		+1800	33º	22º
60	Tmp	129	420	13:26:57		0		+1800	32º	22º
62	Tmp	130	1300	13:29:17		0		+1800	32º	22º
63	Tmp	131	1820	13:30:27		0		+1800	32º	22º
64	Tmp	132	2310	13:31:37		0		+1800	32º	22º
65	Tmp	132	2820	13:32:54		0		+1800	32º	22º

Etapa B	Num	215	Pen	0	PCZ	0	Total PP	46800	PG	0
----------------	-----	-----	-----	---	-----	---	----------	-------	----	---

Num	104	A PG	8	13º	B PG	0	NC	Tot PG	8	Col.	19º
-----	-----	------	---	-----	------	---	----	--------	---	------	-----

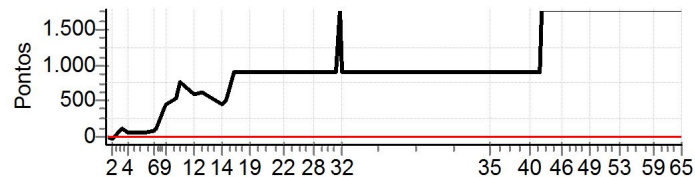

**PATROCINADORES DO CAMPEONATO: Moto
Clube - Avanço Distribuidora e Logística -
Princesa Off Road -
Monster Energy - Etigrafica Comunicação
Visual - IMS Racewear - ZZJ Mineração e
Terraplanagens - Interface Transportes**

Etapa A		Num	215	Pen	0	PCZ	0	Total PP	20939	PG	8
35	Tmp	83	1040	12:17:47	12:39:45	0	21m58s	+900	22º	22º	
36	Tmp	85	3290	12:25:55	12:45:04	0	19m09s	+900	21º	21º	
37	Tmp	87	4630	12:28:05	12:48:13	0	20m08s	+900	21º	21º	
38	Tmp	88	450	12:29:10	12:50:20	0	21m10s	+900	21º	21º	
39	Tmp	90	2000	12:32:24	13:00:12	0	27m48s	+900	22º	20º	
40	Tmp	90	2420	12:33:08	13:01:06	0	27m58s	+900	22º	20º	
41	Tmp	92	4080	12:35:47	13:04:16	0	28m29s	+900	22º	20º	
42	Tmp	93	4870	12:37:01	13:06:06	0	29m05s	+900	22º	21º	
43	Tmp	95	310	12:38:12	13:19:47	0	41m35s	+1800	34º	22º	
44	Tmp	98	1230	12:40:03	13:23:57	0	43m54s	+1800	34º	22º	
45	Tmp	98	1530	12:40:41	13:26:00	0	45m19s	+1800	34º	22º	
46	Tmp	103	3060	12:46:09	13:32:20	0	46m11s	+1800	34º	22º	
47	Tmp	105	70	12:48:14	13:34:45	0	46m31s	+1800	33º	22º	
48	Tmp	106	2290	12:51:37		0		+1800	33º	22º	
49	Tmp	110	3700	12:56:53		0		+1800	33º	22º	
50	Tmp	112	6360	13:00:39	14:06:51	0	01h06m	+1800	33º	22º	
51	Tmp	116	1610	13:05:43		0		+1800	33º	22º	
52	Tmp	117	2190	13:07:10		0		+1800	33º	22º	
53	Tmp	119	2900	13:08:27		0		+1800	33º	22º	
54	Tmp	121	4240	13:13:03		0		+1800	33º	22º	
55	Tmp	121	6300	13:15:31		0		+1800	33º	22º	
56	Tmp	123	410	13:17:25		0		+1800	33º	22º	
57	Tmp	124	1410	13:19:26		0		+1800	33º	22º	
58	Tmp	126	2000	13:20:39		0		+1800	33º	22º	



EnduroDoCaji - CAMPEONATO BAIANO DE ENDURO DE REGULARIDADE



**HONDA MOTOCLUBE - Casa de Palha - Princesa Auto Center - Audio R -
GMP Andaimes - Scapex - Alexandre Marques Vereador - Sport House -
Shopping Estrada do Coco - Armazem - Porto Brasil - Riverside - Spell -
Princesa Off Road**

Performance Individual

77.19

N u m	217	217 / Fabricio Guimaraes Carvalho / Papa								
		Cat / NL / Largada Novatos / 125 / 09:43:30								
	33°	Sto Antonio Jesus								
PC	Tp	Trc	KmPC	Ideal	Passagem	Pen	Erro	Pontos	NoPC	AtePC
1	Tmp	2	1330	09:57:14	09:57:11	0	3s	-0	1°	1°
2	Tmp	3	3220	09:59:45	10:17:11	0	17m26s	+900	32°	31°
3	Tmp	8	5100	10:03:14		0		+1800	34°	32°
4	Tmp	11	850	10:06:15		0		+1800	33°	32°
5	Tmp	14	2100	10:12:24		0		+1800	33°	33°
6	Tmp	16	70	10:15:41		0		+1800	33°	33°
7	Tmp	18	570	10:16:44		0		+1800	31°	33°
8	Tmp	21	2050	10:19:40		0		+1800	31°	33°
9	Tmp	23	2520	10:20:33		0		+1800	30°	33°
10	Tmp	26	4640	10:24:23		0		+1800	30°	33°
11	Tmp	28	5450	10:25:57		0		+1800	29°	33°
12	Tmp	32	900	10:31:42		0		+1800	26°	33°
13	Tmp	34	1840	10:34:39		0		+1800	26°	33°
14	Tmp	37	750	10:42:34		0		+1800	21°	33°
15	Tmp	37	1800	10:44:19		0		+1800	17°	33°
16	Tmp	39	360	10:47:27		0		+1800	17°	33°
17	Tmp	39	820	10:48:50		0		+1800	17°	33°
18	Tmp	42	2180	10:52:11		0		+1800	16°	33°
19	Tmp	44	2800	10:53:36		0		+1800	16°	33°
20	Tmp	50	1480	11:03:22		0		+1800	16°	33°
21	Tmp	51	2300	11:04:52		0		+1800	17°	33°
22	Tmp	54	3720	11:07:27		0		+1800	17°	33°
23	Tmp	55	4500	11:08:38		0		+1800	17°	33°
24	Tmp	58	5000	11:09:43		0		+1800	17°	33°
25	Tmp	62	1200	11:15:29		0		+1800	21°	33°
26	Tmp	63	2180	11:17:16		0		+1800	22°	33°
27	Tmp	64	2300	11:17:46		0		+1800	22°	33°
28	Tmp	66	2710	11:18:43		0		+1800	17°	33°
29	Tmp	68	3050	11:19:30		0		+1800	22°	33°
30	Tmp	70	5000	11:27:18		0		+1800	22°	33°
31	Tmp	72	5880	11:28:52		0		+1800	19°	33°
32	Tmp	73	6510	11:30:03		0		+1800	19°	33°

59	Tmp	127	3210	13:32:40		0		+1800	20°	26°
60	Tmp	129	420	13:37:27		0		+1800	16°	26°
62	Tmp	130	1300	13:39:47		0		+1800	16°	26°
63	Tmp	131	1820	13:40:57		0		+1800	16°	26°
64	Tmp	132	2310	13:42:07		0		+1800	16°	26°
65	Tmp	132	2820	13:43:24		0		+1800	16°	26°

Etapa B	Num	217	Pen	0	PCZ	0	Total PP	54000	PG	0
----------------	-----	-----	-----	---	-----	---	----------	-------	----	---

Num	125	A PG	0	NC	B PG	0	NC	Tot PG	0	Col.	33°
-----	-----	------	---	----	------	---	----	--------	---	------	-----

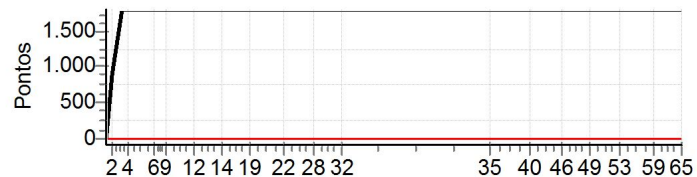

**PATROCINADORES DO CAMPEONATO: Moto
Clube - Avanço Distribuidora e Logística -
Princesa Off Road -
Monster Energy - Etigrafica Comunicação
Visual - IMS Racewear - ZZJ Mineração e
Terraplanagens - Interface Transportes**

Etapa A	Num	217	Pen	0	PCZ	1	Total PP	54900	PG	0
35	Tmp	83	1040	12:28:17		0		+1800	24°	24°
36	Tmp	85	3290	12:36:25		0		+1800	24°	25°
37	Tmp	87	4630	12:38:35		0		+1800	24°	25°
38	Tmp	88	450	12:39:40		0		+1800	23°	25°
39	Tmp	90	2000	12:42:54		0		+1800	24°	26°
40	Tmp	90	2420	12:43:38		0		+1800	24°	26°
41	Tmp	92	4080	12:46:17		0		+1800	24°	26°
42	Tmp	93	4870	12:47:31		0		+1800	24°	26°
43	Tmp	95	310	12:48:42		0		+1800	23°	26°
44	Tmp	98	1230	12:50:33		0		+1800	22°	26°
45	Tmp	98	1530	12:51:11		0		+1800	23°	26°
46	Tmp	103	3060	12:56:39		0		+1800	23°	26°
47	Tmp	105	70	12:58:44		0		+1800	21°	26°
48	Tmp	106	2290	13:02:07		0		+1800	18°	26°
49	Tmp	110	3700	13:07:23		0		+1800	19°	26°
50	Tmp	112	6360	13:11:09		0		+1800	20°	26°
51	Tmp	116	1610	13:16:13		0		+1800	20°	26°
52	Tmp	117	2190	13:17:40		0		+1800	20°	26°
53	Tmp	119	2900	13:18:57		0		+1800	20°	26°
54	Tmp	121	4240	13:23:33		0		+1800	20°	26°
55	Tmp	121	6300	13:26:01		0		+1800	20°	26°
56	Tmp	123	410	13:27:55		0		+1800	20°	26°
57	Tmp	124	1410	13:29:56		0		+1800	20°	26°
58	Tmp	126	2000	13:31:09		0		+1800	20°	26°



**EnduroDoCaji - CAMPEONATO BAIANO DE ENDURO DE
REGULARIDADE**



**HONDA MOTOCLUBE - Casa de Palha - Princesa Auto Center - Audio R -
GMP Andaimes - Scapex - Alexandre Marques Vereador - Sport House -
Shopping Estrada do Coco - Armazem - Porto Brasil - Riverside - Spell -
Princesa Off Road**

Performance Individual

77.19

N u m	219	219 / Hadinorato Moreira de Oliveira / Nino									
	20°	Cat / NL / Largada		Novatos / 119 / 09:40:30							
		Sto Antonio Jesus									
PC	TP	TRC	KmPC	Ideal	Passagem	Pen	Erro	Pontos	NoPC	AtePC	
1	Tmp	2	1330	09:54:14	09:54:48	0	34s	+31	25°	25°	
2	Tmp	3	3220	09:56:45	09:57:22	0	37s	+34	21°	22°	
3	Tmp	8	5100	10:00:14	10:04:27	0	4m13s	+250	16°	16°	
4	Tmp	11	850	10:03:15	10:06:00	0	2m45s	+162	16°	14°	
5	Tmp	14	2100	10:09:24	10:09:53	0	29s	+26	9°	13°	
6	Tmp	16	70	10:12:41	10:11:49	0	52s	-147	16°	14°	
7	Tmp	18	570	10:13:44	10:13:03	0	41s	-114	11°	12°	
8	Tmp	21	2050	10:16:40	10:16:39	0	1s	-0	1°	9°	
9	Tmp	23	2520	10:17:33	10:18:31	0	58s	+55	1°	8°	
10	Tmp	26	4640	10:21:23	10:23:10	0	1m47s	+104	5°	5°	
11	Tmp	28	5450	10:22:57	10:25:09	0	2m12s	+129	3°	4°	
12	Tmp	32	900	10:28:42	10:27:33	0	1m09s	-198	5°	3°	
13	Tmp	34	1840	10:31:39	10:30:19	0	1m20s	-231	8°	3°	
14	Tmp	37	750	10:39:34		0		+1800	26°	8°	
15	Tmp	37	1800	10:41:19		0		+1800	22°	14°	
16	Tmp	39	360	10:44:27	14:07:29	0	03h23m	+1800	22°	18°	
17	Tmp	39	820	10:45:50	14:10:03	0	03h24m	+1800	22°	18°	
18	Tmp	42	2180	10:49:11	14:16:32	0	03h27m	+1800	21°	18°	
19	Tmp	44	2800	10:50:36	14:18:59	0	03h28m	+1800	21°	18°	
20	Tmp	50	1480	11:00:22		0		+1800	21°	18°	
21	Tmp	51	2300	11:01:52		0		+1800	22°	18°	
22	Tmp	54	3720	11:04:27		0		+1800	22°	19°	
23	Tmp	55	4500	11:05:38		0		+1800	22°	19°	
24	Tmp	58	5000	11:06:43		0		+1800	22°	19°	
25	Tmp	62	1200	11:12:29	10:33:44	0	38m45s	-1800	26°	19°	
26	Tmp	63	2180	11:14:16	10:35:41	0	38m35s	-1800	26°	20°	
27	Tmp	64	2300	11:14:46	10:37:18	0	37m28s	-1800	26°	20°	
28	Tmp	66	2710	11:15:43	10:38:33	0	37m10s	-1800	21°	23°	
29	Tmp	68	3050	11:16:30	10:39:28	0	37m02s	-1800	26°	23°	
30	Tmp	70	5000	11:24:18	11:21:23	0	2m55s	-516	14°	22°	
31	Tmp	72	5880	11:25:52	12:07:39	0	41m47s	+1800	23°	23°	
32	Tmp	73	6510	11:27:03		0		+1800	23°	23°	

59	Tmp	127	3210	13:29:40	13:54:59	0	25m19s	+900	18°	16°
60	Tmp	129	420	13:34:27		0		+1800	21°	16°
62	Tmp	130	1300	13:36:47		0		+1800	21°	16°
63	Tmp	131	1820	13:37:57		0		+1800	21°	16°
64	Tmp	132	2310	13:39:07		0		+1800	21°	16°
65	Tmp	132	2820	13:40:24		0		+1800	21°	16°

Etapa B	Num 219	Pen 0	PCZ 0	Total PP 30464	PG 5
----------------	----------------	--------------	--------------	-----------------------	-------------

Num 119	A PG 0	NC	B PG 5	16°	Tot PG 5	Col. 20°
----------------	---------------	-----------	---------------	------------	-----------------	-----------------

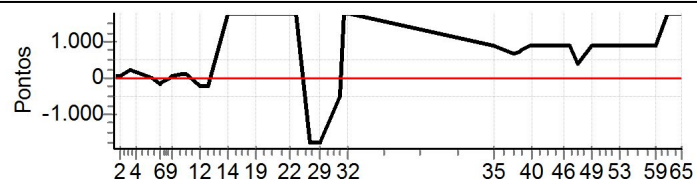

**PATROCINADORES DO CAMPEONATO: Moto
Clube - Avanço Distribuidora e Logística -
Princesa Off Road -
Monster Energy - Etigrafica Comunicação
Visual - IMS Racewear - ZZJ Mineração e
Terraplanagens - Interface Transportes**

Etapa A	Num 219	Pen 0	PCZ 1	Total PP 34397	PG 0					
35	Tmp	83	1040	12:25:17	12:39:55	0	14m38s	+875	17°	17°
36	Tmp	85	3290	12:33:25	12:45:02	0	11m37s	+694	17°	16°
37	Tmp	87	4630	12:35:35	12:48:10	0	12m35s	+752	17°	16°
38	Tmp	88	450	12:36:40	12:50:01	0	13m21s	+798	16°	16°
39	Tmp	90	2000	12:39:54	12:54:42	0	14m48s	+885	18°	16°
40	Tmp	90	2420	12:40:38	12:55:30	0	14m52s	+889	18°	16°
41	Tmp	92	4080	12:43:17	13:07:55	0	24m38s	+900	19°	16°
42	Tmp	93	4870	12:44:31	13:09:21	0	24m50s	+900	19°	17°
43	Tmp	95	310	12:45:42	13:11:37	0	25m55s	+900	19°	17°
44	Tmp	98	1230	12:47:33	13:14:27	0	26m54s	+900	19°	17°
45	Tmp	98	1530	12:48:11	13:15:39	0	27m28s	+900	19°	18°
46	Tmp	103	3060	12:53:39	13:18:30	0	24m51s	+900	19°	18°
47	Tmp	105	70	12:55:44	13:20:41	0	24m57s	+900	17°	18°
48	Tmp	106	2290	12:59:07	13:05:21	0	6m14s	+371	10°	18°
49	Tmp	110	3700	13:04:23	13:30:40	0	26m17s	+900	16°	17°
50	Tmp	112	6360	13:08:09	13:34:34	0	26m25s	+900	17°	17°
51	Tmp	116	1610	13:13:13	13:39:20	0	26m07s	+900	17°	17°
52	Tmp	117	2190	13:14:40	13:41:57	0	27m17s	+900	17°	16°
53	Tmp	119	2900	13:15:57	13:43:40	0	27m43s	+900	17°	16°
54	Tmp	121	4240	13:20:33	13:45:41	0	25m08s	+900	18°	16°
55	Tmp	121	6300	13:23:01	13:47:54	0	24m53s	+900	18°	16°
56	Tmp	123	410	13:24:55	13:49:17	0	24m22s	+900	18°	16°
57	Tmp	124	1410	13:26:56	13:51:47	0	24m51s	+900	18°	16°
58	Tmp	126	2000	13:28:09	13:53:21	0	25m12s	+900	18°	16°



EnduroDoCaji - CAMPEONATO BAIANO DE ENDURO DE REGULARIDADE



**HONDA MOTOCLUBE - Casa de Palha - Princesa Auto Center - Audio R -
GMP Andaimes - Scapex - Alexandre Marques Vereador - Sport House -
Shopping Estrada do Coco - Armazem - Porto Brasil - Riverside - Spell -
Princesa Off Road**

Performance Individual

77.19

N u m	228 / Eduardo Sampaio Junior / Saguim										
	Cat / NL / Largada / Novatos / 116 / 09:39:00										
	36° Feira de Santana										
PC	Tp	Trc	KmPC	Ideal	Passagem	Pen	Erro	Pontos	NoPC	AtePC	
1	Tmp	2	1330	09:52:44		0		+1800	35°	35°	
2	Tmp	3	3220	09:55:15		0		+1800	35°	35°	
3	Tmp	8	5100	09:58:44		0		+1800	36°	36°	
4	Tmp	11	850	10:01:45		0		+1800	35°	36°	
5	Tmp	14	2100	10:07:54		0		+1800	36°	36°	
6	Tmp	16	70	10:11:11		0		+1800	36°	36°	
7	Tmp	18	570	10:12:14		0		+1800	34°	36°	
8	Tmp	21	2050	10:15:10		0		+1800	34°	36°	
9	Tmp	23	2520	10:16:03		0		+1800	33°	36°	
10	Tmp	26	4640	10:19:53		0		+1800	33°	36°	
11	Tmp	28	5450	10:21:27		0		+1800	32°	36°	
12	Tmp	32	900	10:27:12		0		+1800	29°	36°	
13	Tmp	34	1840	10:30:09		0		+1800	29°	36°	
14	Tmp	37	750	10:38:04		0		+1800	28°	36°	
15	Tmp	37	1800	10:39:49		0		+1800	24°	36°	
16	Tmp	39	360	10:42:57		0		+1800	24°	36°	
17	Tmp	39	820	10:44:20		0		+1800	24°	36°	
18	Tmp	42	2180	10:47:41		0		+1800	23°	36°	
19	Tmp	44	2800	10:49:06		0		+1800	23°	36°	
20	Tmp	50	1480	10:58:52		0		+1800	23°	36°	
21	Tmp	51	2300	11:00:22		0		+1800	24°	36°	
22	Tmp	54	3720	11:02:57		0		+1800	24°	36°	
23	Tmp	55	4500	11:04:08		0		+1800	24°	36°	
24	Tmp	58	5000	11:05:13		0		+1800	24°	36°	
25	Tmp	62	1200	11:10:59		0		+1800	27°	36°	
26	Tmp	63	2180	11:12:46		0		+1800	27°	36°	
27	Tmp	64	2300	11:13:16		0		+1800	27°	36°	
28	Tmp	66	2710	11:14:13		0		+1800	22°	36°	
29	Tmp	68	3050	11:15:00		0		+1800	27°	36°	
30	Tmp	70	5000	11:22:48		0		+1800	26°	36°	
31	Tmp	72	5880	11:24:22		0		+1800	24°	36°	
32	Tmp	73	6510	11:25:33		0		+1800	24°	36°	

59	Tmp	127	3210	13:28:10		0		+1800	24°	30°
60	Tmp	129	420	13:32:57		0		+1800	23°	30°
62	Tmp	130	1300	13:35:17		0		+1800	23°	30°
63	Tmp	131	1820	13:36:27		0		+1800	23°	30°
64	Tmp	132	2310	13:37:37		0		+1800	23°	30°
65	Tmp	132	2820	13:38:54		0		+1800	23°	30°

Etapa B	Num	228	Pen	0	PCZ	0	Total PP	54000	PG	0
----------------	-----	-----	-----	---	-----	---	----------	-------	----	---

Num	116	A	PG	0	NC	B	PG	0	NC	Tot PG	0	Col.	36°
-----	-----	---	----	---	----	---	----	---	----	--------	---	------	-----

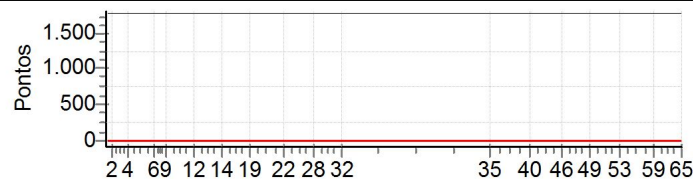

**PATROCINADORES DO CAMPEONATO: Moto
Clube - Avanço Distribuidora e Logística -
Princesa Off Road -
Monster Energy - Etigrafica Comunicação
Visual - IMS Racewear - ZZJ Mineração e
Terraplanagens - Interface Transportes**

Etapa A	Num	228	Pen	0	PCZ	0	Total PP	57600	PG	0
35	Tmp	83	1040	12:23:47		0		+1800	29°	29°
36	Tmp	85	3290	12:31:55		0		+1800	29°	30°
37	Tmp	87	4630	12:34:05		0		+1800	29°	30°
38	Tmp	88	450	12:35:10		0		+1800	28°	30°
39	Tmp	90	2000	12:38:24		0		+1800	28°	30°
40	Tmp	90	2420	12:39:08		0		+1800	28°	30°
41	Tmp	92	4080	12:41:47		0		+1800	28°	30°
42	Tmp	93	4870	12:43:01		0		+1800	28°	30°
43	Tmp	95	310	12:44:12		0		+1800	27°	30°
44	Tmp	98	1230	12:46:03		0		+1800	26°	30°
45	Tmp	98	1530	12:46:41		0		+1800	27°	30°
46	Tmp	103	3060	12:52:09		0		+1800	27°	30°
47	Tmp	105	70	12:54:14		0		+1800	25°	30°
48	Tmp	106	2290	12:57:37		0		+1800	24°	30°
49	Tmp	110	3700	13:02:53		0		+1800	24°	30°
50	Tmp	112	6360	13:06:39		0		+1800	24°	30°
51	Tmp	116	1610	13:11:43		0		+1800	24°	30°
52	Tmp	117	2190	13:13:10		0		+1800	24°	30°
53	Tmp	119	2900	13:14:27		0		+1800	24°	30°
54	Tmp	121	4240	13:19:03		0		+1800	24°	30°
55	Tmp	121	6300	13:21:31		0		+1800	24°	30°
56	Tmp	123	410	13:23:25		0		+1800	24°	30°
57	Tmp	124	1410	13:25:26		0		+1800	24°	30°
58	Tmp	126	2000	13:26:39		0		+1800	24°	30°



EnduroDoCaji - CAMPEONATO BAIANO DE ENDURO DE REGULARIDADE



**HONDA MOTOCLUBE - Casa de Palha - Princesa Auto Center - Audio R -
GMP Andaimes - Scapex - Alexandre Marques Vereador - Sport House -
Shopping Estrada do Coco - Armazem - Porto Brasil - Riverside - Spell -
Princesa Off Road**

Performance Individual

77.19

Nu	230	230 / Alexandre Teixeira Freitas / Peito de Pombo									
		Cat / NL / Largada Novatos / 120 / 09:41:00									
		Feira de Santana									
m	13º										
PC	Tp	Trc	KmPC	Ideal	Passagem	Pen	Erro	Pontos	NoPC	AtePC	
1	Tmp	2	1330	09:54:44	09:54:47	0	3s	+0	3º	3º	
2	Tmp	3	3220	09:57:15	09:57:21	0	6s	+3	11º	10º	
3	Tmp	8	5100	10:00:44	10:09:53	0	9m09s	+546	26º	25º	
4	Tmp	11	850	10:03:45	10:12:27	0	8m42s	+519	26º	24º	
5	Tmp	14	2100	10:09:54	10:17:22	0	7m28s	+445	27º	24º	
6	Tmp	16	70	10:13:11	10:20:28	0	7m17s	+434	26º	26º	
7	Tmp	18	570	10:14:14	10:21:53	0	7m39s	+456	25º	25º	
8	Tmp	21	2050	10:17:10	10:25:48	0	8m38s	+515	26º	26º	
9	Tmp	23	2520	10:18:03	10:27:19	0	9m16s	+553	24º	25º	
10	Tmp	26	4640	10:21:53	10:32:08	0	10m15s	+612	24º	25º	
11	Tmp	28	5450	10:23:27	10:34:37	0	11m10s	+667	19º	25º	
12	Tmp	32	900	10:29:12	10:37:00	0	7m48s	+465	13º	24º	
13	Tmp	34	1840	10:32:09	10:40:10	0	8m01s	+478	13º	24º	
14	Tmp	37	750	10:40:04	10:45:22	0	5m18s	+315	6º	22º	
15	Tmp	37	1800	10:41:49	10:47:36	0	5m47s	+344	6º	19º	
16	Tmp	39	360	10:44:57	10:50:49	0	5m52s	+349	5º	16º	
17	Tmp	39	820	10:46:20	10:52:41	0	6m21s	+378	5º	14º	
18	Tmp	42	2180	10:49:41	10:57:40	0	7m59s	+476	4º	12º	
19	Tmp	44	2800	10:51:06	11:00:07	0	9m01s	+538	5º	11º	
20	Tmp	50	1480	11:00:52	11:03:55	0	3m03s	+180	4º	10º	
21	Tmp	51	2300	11:02:22	11:06:18	0	3m56s	+233	4º	10º	
22	Tmp	54	3720	11:04:57	11:09:33	0	4m36s	+273	7º	10º	
23	Tmp	55	4500	11:06:08	11:10:42	0	4m34s	+271	7º	10º	
24	Tmp	58	5000	11:07:13	11:12:34	0	5m21s	+318	8º	10º	
25	Tmp	62	1200	11:12:59	11:18:14	0	5m15s	+312	13º	10º	
26	Tmp	63	2180	11:14:46	11:20:40	0	5m54s	+351	14º	10º	
27	Tmp	64	2300	11:15:16	11:28:26	0	13m10s	+787	14º	10º	
28	Tmp	66	2710	11:16:13	11:31:00	0	14m47s	+884	13º	10º	
29	Tmp	68	3050	11:17:00	11:31:58	0	14m58s	+895	16º	10º	
30	Tmp	70	5000	11:24:48	11:35:16	0	10m28s	+625	15º	10º	
31	Tmp	72	5880	11:26:22	11:37:18	0	10m56s	+653	13º	10º	
32	Tmp	73	6510	11:27:33	11:38:47	0	11m14s	+671	11º	10º	

59	Tmp	127	3210	13:30:10	13:54:55	0	24m45s	+900	17º	17º
60	Tmp	129	420	13:34:57	14:10:12	0	35m15s	+1800	20º	17º
62	Tmp	130	1300	13:37:17	14:14:23	0	37m06s	+1800	20º	17º
63	Tmp	131	1820	13:38:27	14:17:04	0	38m37s	+1800	20º	17º
64	Tmp	132	2310	13:39:37	14:19:20	0	39m43s	+1800	20º	17º
65	Tmp	132	2820	13:40:54	14:22:19	0	41m25s	+1800	20º	17º

Etapa B	Num	230	Pen	0	PCZ	0	Total PP	31026	PG	4
---------	-----	-----	-----	---	-----	---	----------	-------	----	---

Num	120	A PG	11	10º	B PG	4	17º	Tot PG	15	Col.	13º
-----	-----	------	----	-----	------	---	-----	--------	----	------	-----

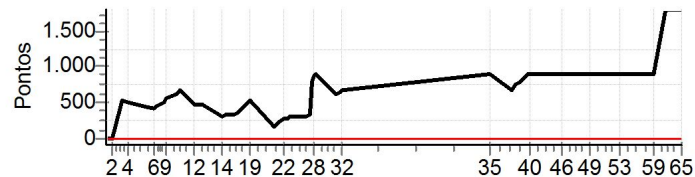

**PATROCINADORES DO CAMPEONATO: Moto
Clube - Avanço Distribuidora e Logística -
Princesa Off Road -
Monster Energy - Etigrafica Comunicação
Visual - IMS Racewear - ZZJ Mineração e
Terraplanagens - Interface Transportes**

Etapa A	Num	230	Pen	0	PCZ	1	Total PP	14546	PG	11
35	Tmp	83	1040	12:25:47	12:41:04	0	15m17s	+900	18º	18º
36	Tmp	85	3290	12:33:55	12:45:19	0	11m24s	+681	16º	17º
37	Tmp	87	4630	12:36:05	12:48:34	0	12m29s	+746	16º	17º
38	Tmp	88	450	12:37:10	12:50:32	0	13m22s	+799	17º	17º
39	Tmp	90	2000	12:40:24	12:58:40	0	18m16s	+900	19º	17º
40	Tmp	90	2420	12:41:08	13:00:11	0	19m03s	+900	19º	17º
41	Tmp	92	4080	12:43:47	13:03:34	0	19m47s	+900	18º	17º
42	Tmp	93	4870	12:45:01	13:06:28	0	21m27s	+900	18º	18º
43	Tmp	95	310	12:46:12	13:08:43	0	22m31s	+900	18º	18º
44	Tmp	98	1230	12:48:03	13:11:18	0	23m15s	+900	18º	19º
45	Tmp	98	1530	12:48:41	13:12:18	0	23m37s	+900	18º	19º
46	Tmp	103	3060	12:54:09	13:15:12	0	21m03s	+900	18º	19º
47	Tmp	105	70	12:56:14	13:17:36	0	21m22s	+900	16º	19º
48	Tmp	106	2290	12:59:37	13:25:36	0	25m59s	+900	15º	19º
49	Tmp	110	3700	13:04:53	13:28:42	0	23m49s	+900	15º	19º
50	Tmp	112	6360	13:08:39	13:33:02	0	24m23s	+900	16º	18º
51	Tmp	116	1610	13:13:43	13:38:08	0	24m25s	+900	16º	18º
52	Tmp	117	2190	13:15:10	13:40:54	0	25m44s	+900	16º	18º
53	Tmp	119	2900	13:16:27	13:42:40	0	26m13s	+900	16º	17º
54	Tmp	121	4240	13:21:03	13:44:39	0	23m36s	+900	17º	17º
55	Tmp	121	6300	13:23:31	13:47:06	0	23m35s	+900	17º	17º
56	Tmp	123	410	13:25:25	13:48:46	0	23m21s	+900	17º	17º
57	Tmp	124	1410	13:27:26	13:51:27	0	24m01s	+900	17º	17º
58	Tmp	126	2000	13:28:39	13:53:18	0	24m39s	+900	17º	17º



EnduroDoCaji - CAMPEONATO BAIANO DE ENDURO DE REGULARIDADE



**HONDA MOTOCLUBE - Casa de Palha - Princesa Auto Center - Audio R -
GMP Andaimes - Scapex - Alexandre Marques Vereador - Sport House -
Shopping Estrada do Coco - Armazem - Porto Brasil - Riverside - Spell -
Princesa Off Road**

Performance Individual

77.19

N u m	239	239 / Alex David Silva Xavier / Formula									
		Cat / NL / Largada / Novatos / 98 / 09:30:00									
	17º	Sto Antonio Jesus									
PC	Tp	Trc	KmPC	Ideal	Passagem	Pen	Erro	Pontos	NoPC	AtePC	
1	Tmp	2	1330	09:43:44	09:43:45	0	1s	+0	9º	9º	
2	Tmp	3	3220	09:46:15	09:46:18	0	3s	+0	6º	5º	
3	Tmp	8	5100	09:49:44	10:01:45	0	12m01s	+718	30º	27º	
4	Tmp	11	850	09:52:45	10:08:51	0	16m06s	+900	30º	27º	
5	Tmp	14	2100	09:58:54	10:13:56	0	15m02s	+899	30º	28º	
6	Tmp	16	70	10:02:11	10:16:59	0	14m48s	+885	30º	28º	
7	Tmp	18	570	10:03:14	10:18:24	0	15m10s	+900	29º	29º	
8	Tmp	21	2050	10:06:10	10:22:03	0	15m53s	+900	29º	29º	
9	Tmp	23	2520	10:07:03	10:23:37	0	16m34s	+900	28º	28º	
10	Tmp	26	4640	10:10:53	10:28:25	0	17m32s	+900	28º	28º	
11	Tmp	28	5450	10:12:27	10:30:37	0	18m10s	+900	26º	26º	
12	Tmp	32	900	10:18:12	10:34:51	0	16m39s	+900	24º	26º	
13	Tmp	34	1840	10:21:09	10:37:51	0	16m42s	+900	24º	26º	
14	Tmp	37	750	10:29:04	10:43:04	0	14m00s	+837	17º	26º	
15	Tmp	37	1800	10:30:49	10:45:09	0	14m20s	+857	14º	26º	
16	Tmp	39	360	10:33:57	10:49:27	0	15m30s	+900	15º	25º	
17	Tmp	39	820	10:35:20	10:51:35	0	16m15s	+900	15º	25º	
18	Tmp	42	2180	10:38:41	10:56:40	0	17m59s	+900	14º	23º	
19	Tmp	44	2800	10:40:06	10:59:13	0	19m07s	+900	14º	23º	
20	Tmp	50	1480	10:49:52	11:02:48	0	12m56s	+773	12º	21º	
21	Tmp	51	2300	10:51:22	11:04:26	0	13m04s	+781	12º	20º	
22	Tmp	54	3720	10:53:57	11:07:27	0	13m30s	+807	12º	17º	
23	Tmp	55	4500	10:55:08	11:08:33	0	13m25s	+802	12º	15º	
24	Tmp	58	5000	10:56:13	11:10:22	0	14m09s	+846	12º	15º	
25	Tmp	62	1200	11:01:59	11:12:49	0	10m50s	+647	16º	15º	
26	Tmp	63	2180	11:03:46	11:15:04	0	11m18s	+675	17º	15º	
27	Tmp	64	2300	11:04:16	11:17:41	0	13m25s	+802	15º	17º	
28	Tmp	66	2710	11:05:13	11:19:17	0	14m04s	+841	12º	16º	
29	Tmp	68	3050	11:06:00	11:20:10	0	14m10s	+847	15º	17º	
30	Tmp	70	5000	11:13:48	11:26:17	0	12m29s	+746	16º	17º	
31	Tmp	72	5880	11:15:22	11:28:06	0	12m44s	+761	14º	17º	
32	Tmp	73	6510	11:16:33	11:29:35	0	13m02s	+779	12º	17º	

59	Tmp	127	3210	13:19:10	13:30:50	0	11m40s	+697	15º	15º
60	Tmp	129	420	13:23:57	13:39:59	0	16m02s	+900	14º	15º
62	Tmp	130	1300	13:26:17	13:43:33	0	17m16s	+900	14º	15º
63	Tmp	131	1820	13:27:27	13:45:12	0	17m45s	+900	14º	15º
64	Tmp	132	2310	13:28:37	13:47:27	0	18m50s	+900	14º	15º
65	Tmp	132	2820	13:29:54	13:49:47	0	19m53s	+900	14º	15º

Etapa B	Num	239	Pen	0	PCZ	0	Total PP	19820	PG	6
---------	-----	-----	-----	---	-----	---	----------	-------	----	---

Num	98	A PG	4	17º	B PG	6	15º	Tot PG	10	Col.	17º
-----	----	------	---	-----	------	---	-----	--------	----	------	-----

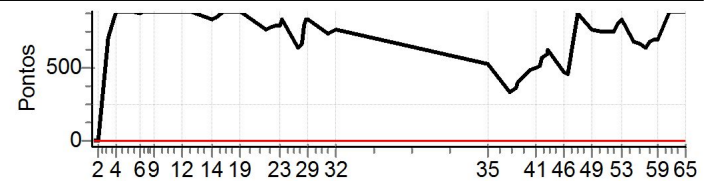

**PATROCINADORES DO CAMPEONATO: Moto
Clube - Avanço Distribuidora e Logística -
Princesa Off Road -
Monster Energy - Etigrafica Comunicação
Visual - IMS Racewear - ZZJ Mineração e
Terraplanagens - Interface Transportes**

Etapa A	Num	239	Pen	0	PCZ	2	Total PP	25103	PG	4
35	Tmp	83	1040	12:14:47	12:23:42	0	8m55s	+532	15º	15º
36	Tmp	85	3290	12:22:55	12:28:35	0	5m40s	+337	15º	15º
37	Tmp	87	4630	12:25:05	12:31:07	0	6m02s	+359	15º	15º
38	Tmp	88	450	12:26:10	12:33:04	0	6m54s	+411	15º	15º
39	Tmp	90	2000	12:29:24	12:37:29	0	8m05s	+482	16º	15º
40	Tmp	90	2420	12:30:08	12:38:26	0	8m18s	+495	17º	15º
41	Tmp	92	4080	12:32:47	12:41:18	0	8m31s	+508	17º	15º
42	Tmp	93	4870	12:34:01	12:42:50	0	8m49s	+526	17º	15º
43	Tmp	95	310	12:35:12	12:44:55	0	9m43s	+580	17º	15º
44	Tmp	98	1230	12:37:03	12:47:12	0	10m09s	+606	17º	15º
45	Tmp	98	1530	12:37:41	12:48:11	0	10m30s	+627	16º	15º
46	Tmp	103	3060	12:43:09	12:51:05	0	7m56s	+473	16º	15º
47	Tmp	105	70	12:45:14	12:52:59	0	7m45s	+462	15º	15º
48	Tmp	106	2290	12:48:37	13:03:24	0	14m47s	+884	14º	14º
49	Tmp	110	3700	12:53:53	13:06:53	0	13m00s	+777	14º	14º
50	Tmp	112	6360	12:57:39	13:10:15	0	12m36s	+753	15º	14º
51	Tmp	116	1610	13:02:43	13:15:25	0	12m42s	+759	15º	14º
52	Tmp	117	2190	13:04:10	13:17:42	0	13m32s	+809	15º	14º
53	Tmp	119	2900	13:05:27	13:19:32	0	14m05s	+842	15º	14º
54	Tmp	121	4240	13:10:03	13:21:41	0	11m38s	+695	15º	14º
55	Tmp	121	6300	13:12:31	13:23:47	0	11m16s	+673	15º	14º
56	Tmp	123	410	13:14:25	13:25:11	0	10m46s	+643	15º	14º
57	Tmp	124	1410	13:16:26	13:27:54	0	11m28s	+685	15º	14º
58	Tmp	126	2000	13:17:39	13:29:27	0	11m48s	+705	15º	15º



EnduroDoCaji - CAMPEONATO BAIANO DE ENDURO DE REGULARIDADE



**HONDA MOTOCLUBE - Casa de Palha - Princesa Auto Center - Audio R -
GMP Andaimes - Scapex - Alexandre Marques Vereador - Sport House -
Shopping Estrada do Coco - Armazem - Porto Brasil - Riverside - Spell -
Princesa Off Road**

Performance Individual

77.19

N u m	240 / Antonio Oliveira Caribe Jr / Caribe										
	Cat / NL / Largada / Novatos / 87 / 09:24:30										
	1º Feira de Santana										
PC	Tp	Trc	KmPC	Ideal	Passagem	Pen	Erro	Pontos	NoPC	AtePC	
1	Tmp	2	1330	09:38:14	09:38:13	0	1s	-0	13º	13º	
2	Tmp	3	3220	09:40:45	09:40:44	0	1s	-0	10º	9º	
3	Tmp	8	5100	09:44:14	09:44:40	0	26s	+23	2º	1º	
4	Tmp	11	850	09:47:15	09:47:28	0	13s	+10	5º	2º	
5	Tmp	14	2100	09:53:24	09:57:32	0	4m08s	+245	20º	8º	
6	Tmp	16	70	09:56:41	09:59:28	0	2m47s	+164	19º	10º	
7	Tmp	18	570	09:57:44	10:00:34	0	2m50s	+167	16º	10º	
8	Tmp	21	2050	10:00:40	10:03:36	0	2m56s	+173	13º	10º	
9	Tmp	23	2520	10:01:33	10:04:45	0	3m12s	+189	10º	10º	
10	Tmp	26	4640	10:05:23	10:09:00	0	3m37s	+214	7º	9º	
11	Tmp	28	5450	10:06:57	10:10:49	0	3m52s	+229	6º	9º	
12	Tmp	32	900	10:12:42	10:25:51	0	13m09s	+786	19º	9º	
13	Tmp	34	1840	10:15:39	10:29:27	0	13m48s	+825	19º	11º	
14	Tmp	37	750	10:23:34	10:33:55	0	10m21s	+618	15º	10º	
15	Tmp	37	1800	10:25:19	10:35:48	0	10m29s	+626	12º	9º	
16	Tmp	39	360	10:28:27	10:38:11	0	9m44s	+581	11º	8º	
17	Tmp	39	820	10:29:50	10:39:37	0	9m47s	+584	11º	7º	
18	Tmp	42	2180	10:33:11	10:43:48	0	10m37s	+634	8º	8º	
19	Tmp	44	2800	10:34:36	10:45:33	0	10m57s	+654	8º	8º	
20	Tmp	50	1480	10:44:22	10:48:50	0	4m28s	+265	7º	8º	
21	Tmp	51	2300	10:45:52	10:50:22	0	4m30s	+267	7º	7º	
22	Tmp	54	3720	10:48:27	10:52:56	0	4m29s	+266	5º	6º	
23	Tmp	55	4500	10:49:38	10:53:57	0	4m19s	+256	5º	6º	
24	Tmp	58	5000	10:50:43	10:55:15	0	4m32s	+269	6º	6º	
25	Tmp	62	1200	10:56:29	10:57:26	0	57s	+54	7º	6º	
26	Tmp	63	2180	10:58:16	10:59:22	0	1m06s	+63	8º	6º	
27	Tmp	64	2300	10:58:46	11:00:24	0	1m38s	+95	3º	6º	
28	Tmp	66	2710	10:59:43	11:01:43	0	2m00s	+117	3º	6º	
29	Tmp	68	3050	11:00:30	11:02:38	0	2m08s	+125	3º	6º	
30	Tmp	70	5000	11:08:18	11:08:17	0	1s	-0	3º	5º	
31	Tmp	72	5880	11:09:52	11:09:59	0	7s	+4	1º	5º	
32	Tmp	73	6510	11:11:03		0		+1800	39º	6º	

59	Tmp	127	3210	13:13:40	13:14:09	0	29s	+26	5º	1º	
60	Tmp	129	420	13:18:27	13:18:52	0	25s	+22	3º	1º	
62	Tmp	130	1300	13:20:47	13:21:43	0	56s	+53	2º	1º	
63	Tmp	131	1820	13:21:57	13:23:09	0	1m12s	+69	2º	1º	
64	Tmp	132	2310	13:23:07	13:24:38	0	1m31s	+88	2º	1º	
65	Tmp	132	2820	13:24:24	13:26:17	0	1m53s	+110	2º	1º	

Etapa B	Num	240	Pen	0	PCZ	8	Total PP	1171	PG	25
---------	-----	-----	-----	---	-----	---	----------	------	----	----

Num	87	A PG	15	6º	B PG	25	1º	Tot PG	40	Col.	1º
-----	----	------	----	----	------	----	----	--------	----	------	----

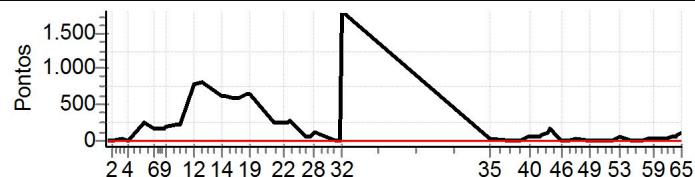

**PATROCINADORES DO CAMPEONATO: Moto
Clube - Avanço Distribuidora e Logística -
Princesa Off Road -
Monster Energy - Etigrafica Comunicação
Visual - IMS Racewear - ZZJ Mineração e
Terraplanagens - Interface Transportes**

Etapa A	Num	240	Pen	0	PCZ	3	Total PP	10303	PG	15	
35	Tmp	83	1040	12:09:17	12:09:46	0	29s	+26	6º	6º	
36	Tmp	85	3290	12:17:25	12:17:23	0	2s	-0	4º	6º	
37	Tmp	87	4630	12:19:35	12:19:38	0	3s	+0	2º	3º	
38	Tmp	88	450	12:20:40	12:20:51	0	11s	+8	1º	2º	
39	Tmp	90	2000	12:23:54	12:24:43	0	49s	+46	1º	1º	
40	Tmp	90	2420	12:24:38	12:25:29	0	51s	+48	2º	1º	
41	Tmp	92	4080	12:27:17	12:28:22	0	1m05s	+62	2º	1º	
42	Tmp	93	4870	12:28:31	12:29:35	0	1m04s	+61	3º	1º	
43	Tmp	95	310	12:29:42	12:31:15	0	1m33s	+90	3º	1º	
44	Tmp	98	1230	12:31:33	12:33:33	0	2m00s	+117	2º	1º	
45	Tmp	98	1530	12:32:11	12:34:49	0	2m38s	+155	4º	1º	
46	Tmp	103	3060	12:37:39	12:37:42	0	3s	+0	2º	1º	
47	Tmp	105	70	12:39:44	12:39:46	0	2s	+0	3º	1º	
48	Tmp	106	2290	12:43:07	12:43:36	0	29s	+26	1º	1º	
49	Tmp	110	3700	12:48:23	12:48:21	0	2s	-0	2º	1º	
50	Tmp	112	6360	12:52:09	12:52:11	0	2s	+0	4º	1º	
51	Tmp	116	1610	12:57:13	12:57:30	0	17s	+14	3º	1º	
52	Tmp	117	2190	12:58:40	12:59:17	0	37s	+34	3º	1º	
53	Tmp	119	2900	12:59:57	13:00:43	0	46s	+43	2º	1º	
54	Tmp	121	4240	13:04:33	13:04:35	0	2s	+0	4º	1º	
55	Tmp	121	6300	13:07:01	13:07:01	0	0s	+0	4º	1º	
56	Tmp	123	410	13:08:55	13:09:08	0	13s	+10	5º	1º	
57	Tmp	124	1410	13:10:56	13:11:28	0	32s	+29	6º	1º	
58	Tmp	126	2000	13:12:09	13:12:46	0	37s	+34	6º	1º	



EnduroDoCaji - CAMPEONATO BAIANO DE ENDURO DE REGULARIDADE



HONDA MOTOCLUBE - Casa de Palha - Princesa Auto Center - Audio R - GMP Andaimes - Scapex - Alexandre Marques Vereador - Sport House - Shopping Estrada do Coco - Armazem - Porto Brasil - Riverside - Spell - Princesa Off Road

Performance Individual

77.19

Nu m	260	260 / Rodrigo Rios de Azevedo / Galo									
	30°	Cat / NL / Largada Novatos / 97 / 09:29:30									
		Salvador									
PC	Tp	Trc	KmPC	Ideal	Passagem	Pen	Erro	Pontos	NoPC	AtePC	
1	Tmp	2	1330	09:43:14	09:43:29	0	15s	+12	23°	23°	
2	Tmp	3	3220	09:45:45	09:46:28	0	43s	+40	22°	20°	
3	Tmp	8	5100	09:49:14	10:07:39	0	18m25s	+900	32°	28°	
4	Tmp	11	850	09:52:15	10:09:23	0	17m08s	+900	31°	29°	
5	Tmp	14	2100	09:58:24	10:24:12	0	25m48s	+900	31°	29°	
6	Tmp	16	70	10:01:41	10:26:39	0	24m58s	+900	31°	30°	
7	Tmp	18	570	10:02:44	10:43:50	0	41m06s	+1800	38°	30°	
8	Tmp	21	2050	10:05:40	10:47:51	0	42m11s	+1800	38°	30°	
9	Tmp	23	2520	10:06:33	10:49:18	0	42m45s	+1800	38°	31°	
10	Tmp	26	4640	10:10:23	10:54:30	0	44m07s	+1800	38°	31°	
11	Tmp	28	5450	10:11:57	10:29:57	0	18m00s	+900	27°	31°	
12	Tmp	32	900	10:17:42	11:01:42	0	44m00s	+1800	36°	31°	
13	Tmp	34	1840	10:20:39	11:05:49	0	45m10s	+1800	36°	31°	
14	Tmp	37	750	10:28:34	11:11:10	0	42m36s	+1800	36°	30°	
15	Tmp	37	1800	10:30:19	11:13:30	0	43m11s	+1800	33°	30°	
16	Tmp	39	360	10:33:27	11:17:41	0	44m14s	+1800	33°	31°	
17	Tmp	39	820	10:34:50	11:19:45	0	44m55s	+1800	33°	31°	
18	Tmp	42	2180	10:38:11	11:25:09	0	46m58s	+1800	33°	31°	
19	Tmp	44	2800	10:39:36	11:27:54	0	48m18s	+1800	33°	31°	
20	Tmp	50	1480	10:49:22	11:48:46	0	59m24s	+1800	33°	31°	
21	Tmp	51	2300	10:50:52	11:50:57	0	01h00m	+1800	34°	31°	
22	Tmp	54	3720	10:53:27	11:54:33	0	01h01m	+1800	34°	31°	
23	Tmp	55	4500	10:54:38	11:55:48	0	01h01m	+1800	34°	31°	
24	Tmp	58	5000	10:55:43	11:57:29	0	01h01m	+1800	34°	31°	
25	Tmp	62	1200	11:01:29	11:59:57	0	58m28s	+1800	35°	31°	
26	Tmp	63	2180	11:03:16	12:02:28	0	59m12s	+1800	35°	31°	
27	Tmp	64	2300	11:03:46	12:04:34	0	01h00m	+1800	35°	31°	
28	Tmp	66	2710	11:04:43	12:07:21	0	01h02m	+1800	34°	31°	
29	Tmp	68	3050	11:05:30	12:08:28	0	01h02m	+1800	35°	31°	
30	Tmp	70	5000	11:13:18	12:12:05	0	58m47s	+1800	36°	31°	
31	Tmp	72	5880	11:14:52	12:14:23	0	59m31s	+1800	34°	31°	
32	Tmp	73	6510	11:16:03	12:17:05	0	01h01m	+1800	33°	31°	

59	Tmp	127	3210	13:18:40	13:54:58	0	36m18s	+1800	36°	24°
60	Tmp	129	420	13:23:27	13:59:15	0	35m48s	+1800	35°	24°
62	Tmp	130	1300	13:25:47	14:02:52	0	37m05s	+1800	35°	24°
63	Tmp	131	1820	13:26:57	14:04:45	0	37m48s	+1800	35°	24°
64	Tmp	132	2310	13:28:07	14:06:45	0	38m38s	+1800	35°	24°
65	Tmp	132	2820	13:29:24	14:08:57	0	39m33s	+1800	35°	24°

Etapa B	Num	260	Pen	0	PCZ	0	Total PP	52200	PG	0
---------	-----	-----	-----	---	-----	---	----------	-------	----	---

Num	97	A	PG	0	NC	B	PG	0	NC	Tot PG	0	Col.	30°
-----	----	---	----	---	----	---	----	---	----	--------	---	------	-----

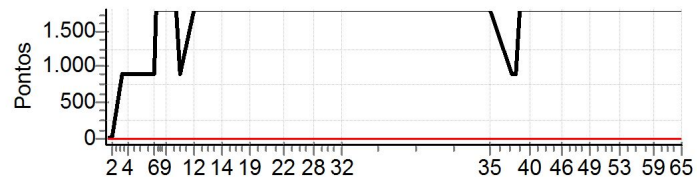

PATROCINADORES DO CAMPEONATO: Moto Clube - Avanço Distribuidora e Logística - Princesa Off Road - Monster Energy - Etigrafica Comunicação Visual - IMS Racewear - ZZJ Mineração e Terraplanagens - Interface Transportes

Etapa A	Num	260	Pen	0	PCZ	0	Total PP	49552	PG	0
35	Tmp	83	1040	12:14:17	12:46:51	0	32m34s	+1800	36°	36°
36	Tmp	85	3290	12:22:25	12:52:18	0	29m53s	+900	22°	23°
37	Tmp	87	4630	12:24:35	12:54:27	0	29m52s	+900	22°	22°
38	Tmp	88	450	12:25:40	12:55:52	0	30m12s	+1800	36°	22°
39	Tmp	90	2000	12:28:54	13:01:41	0	32m47s	+1800	36°	23°
40	Tmp	90	2420	12:29:38	13:03:03	0	33m25s	+1800	36°	24°
41	Tmp	92	4080	12:32:17	13:06:42	0	34m25s	+1800	36°	24°
42	Tmp	93	4870	12:33:31	13:08:10	0	34m39s	+1800	36°	24°
43	Tmp	95	310	12:34:42	13:10:26	0	35m44s	+1800	36°	24°
44	Tmp	98	1230	12:36:33	13:13:28	0	36m55s	+1800	36°	24°
45	Tmp	98	1530	12:37:11	13:15:53	0	38m42s	+1800	36°	24°
46	Tmp	103	3060	12:42:39	13:18:41	0	36m02s	+1800	36°	24°
47	Tmp	105	70	12:44:44	13:20:45	0	36m01s	+1800	36°	24°
48	Tmp	106	2290	12:48:07	13:26:26	0	38m19s	+1800	36°	24°
49	Tmp	110	3700	12:53:23	13:29:57	0	36m34s	+1800	36°	24°
50	Tmp	112	6360	12:57:09	13:34:02	0	36m53s	+1800	36°	24°
51	Tmp	116	1610	13:02:13	13:39:18	0	37m05s	+1800	36°	24°
52	Tmp	117	2190	13:03:40	13:42:03	0	38m23s	+1800	36°	24°
53	Tmp	119	2900	13:04:57	13:43:43	0	38m46s	+1800	36°	24°
54	Tmp	121	4240	13:09:33	13:45:36	0	36m03s	+1800	36°	24°
55	Tmp	121	6300	13:12:01	13:47:51	0	35m50s	+1800	36°	24°
56	Tmp	123	410	13:13:55	13:49:09	0	35m14s	+1800	36°	24°
57	Tmp	124	1410	13:15:56	13:51:45	0	35m49s	+1800	36°	24°
58	Tmp	126	2000	13:17:09	13:53:19	0	36m10s	+1800	36°	24°



EnduroDoCaji - CAMPEONATO BAIANO DE ENDURO DE REGULARIDADE



HONDA MOTOCLUBE - Casa de Palha - Princesa Auto Center - Audio R - GMP Andaimes - Scapex - Alexandre Marques Vereador - Sport House - Shopping Estrada do Coco - Armazem - Porto Brasil - Riverside - Spell - Princesa Off Road

Performance Individual

77.19

Nu m	270	270 / Aliomar Queiroz / Shakira									
	34º	Cat / NL / Largada Novatos / 130 / 09:46:00									
		Inhambupe					CRFX 250				
PC	Tp	Trc	KmPC	Ideal	Passagem	Pen	Erro	Pontos	NoPC	AtePC	
1	Tmp	2	1330	09:59:44		0		+1800	33º	33º	
2	Tmp	3	3220	10:02:15		0		+1800	33º	33º	
3	Tmp	8	5100	10:05:44		0		+1800	33º	34º	
4	Tmp	11	850	10:08:45		0		+1800	32º	34º	
5	Tmp	14	2100	10:14:54		0		+1800	32º	34º	
6	Tmp	16	70	10:18:11		0		+1800	32º	34º	
7	Tmp	18	570	10:19:14		0		+1800	30º	34º	
8	Tmp	21	2050	10:22:10		0		+1800	30º	34º	
9	Tmp	23	2520	10:23:03		0		+1800	29º	34º	
10	Tmp	26	4640	10:26:53		0		+1800	29º	34º	
11	Tmp	28	5450	10:28:27		0		+1800	28º	34º	
12	Tmp	32	900	10:34:12		0		+1800	25º	34º	
13	Tmp	34	1840	10:37:09		0		+1800	25º	34º	
14	Tmp	37	750	10:45:04		0		+1800	20º	34º	
15	Tmp	37	1800	10:46:49		0		+1800	16º	34º	
16	Tmp	39	360	10:49:57		0		+1800	16º	34º	
17	Tmp	39	820	10:51:20		0		+1800	16º	34º	
18	Tmp	42	2180	10:54:41		0		+1800	15º	34º	
19	Tmp	44	2800	10:56:06		0		+1800	15º	34º	
20	Tmp	50	1480	11:05:52		0		+1800	15º	34º	
21	Tmp	51	2300	11:07:22		0		+1800	16º	34º	
22	Tmp	54	3720	11:09:57		0		+1800	16º	34º	
23	Tmp	55	4500	11:11:08		0		+1800	16º	34º	
24	Tmp	58	5000	11:12:13		0		+1800	16º	34º	
25	Tmp	62	1200	11:17:59		0		+1800	20º	34º	
26	Tmp	63	2180	11:19:46		0		+1800	21º	34º	
27	Tmp	64	2300	11:20:16		0		+1800	21º	34º	
28	Tmp	66	2710	11:21:13		0		+1800	16º	34º	
29	Tmp	68	3050	11:22:00		0		+1800	21º	34º	
30	Tmp	70	5000	11:29:48		0		+1800	21º	34º	
31	Tmp	72	5880	11:31:22		0		+1800	18º	34º	
32	Tmp	73	6510	11:32:33		0		+1800	18º	34º	

59	Tmp	127	3210	13:35:10		0		+1800	19º	25º
60	Tmp	129	420	13:39:57		0		+1800	15º	25º
62	Tmp	130	1300	13:42:17		0		+1800	15º	25º
63	Tmp	131	1820	13:43:27		0		+1800	15º	25º
64	Tmp	132	2310	13:44:37		0		+1800	15º	25º
65	Tmp	132	2820	13:45:54		0		+1800	15º	25º

Etapa B	Num	270	Pen	0	PCZ	0	Total PP	54000	PG	0
----------------	-----	-----	-----	---	-----	---	----------	-------	----	---

Num	130	A	PG	0	NC	B	PG	0	NC	Tot PG	0	Col.	34º
-----	-----	---	----	---	----	---	----	---	----	--------	---	------	-----

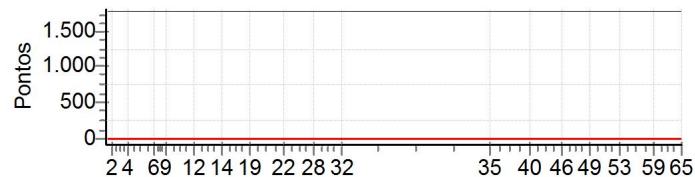

PATROCINADORES DO CAMPEONATO: Moto Clube - Avanço Distribuidora e Logística - Princesa Off Road - Monster Energy - Etigrafica Comunicação Visual - IMS Racewear - ZZJ Mineração e Terraplanagens - Interface Transportes

Etapa A	Num	270	Pen	0	PCZ	0	Total PP	57600	PG	0
35	Tmp	83	1040	12:30:47		0		+1800	23º	23º
36	Tmp	85	3290	12:38:55		0		+1800	23º	24º
37	Tmp	87	4630	12:41:05		0		+1800	23º	24º
38	Tmp	88	450	12:42:10		0		+1800	22º	24º
39	Tmp	90	2000	12:45:24		0		+1800	23º	25º
40	Tmp	90	2420	12:46:08		0		+1800	23º	25º
41	Tmp	92	4080	12:48:47		0		+1800	23º	25º
42	Tmp	93	4870	12:50:01		0		+1800	23º	25º
43	Tmp	95	310	12:51:12		0		+1800	22º	25º
44	Tmp	98	1230	12:53:03		0		+1800	21º	25º
45	Tmp	98	1530	12:53:41		0		+1800	22º	25º
46	Tmp	103	3060	12:59:09		0		+1800	22º	25º
47	Tmp	105	70	13:01:14		0		+1800	20º	25º
48	Tmp	106	2290	13:04:37		0		+1800	17º	25º
49	Tmp	110	3700	13:09:53		0		+1800	18º	25º
50	Tmp	112	6360	13:13:39		0		+1800	19º	25º
51	Tmp	116	1610	13:18:43		0		+1800	19º	25º
52	Tmp	117	2190	13:20:10		0		+1800	19º	25º
53	Tmp	119	2900	13:21:27		0		+1800	19º	25º
54	Tmp	121	4240	13:26:03		0		+1800	19º	25º
55	Tmp	121	6300	13:28:31		0		+1800	19º	25º
56	Tmp	123	410	13:30:25		0		+1800	19º	25º
57	Tmp	124	1410	13:32:26		0		+1800	19º	25º
58	Tmp	126	2000	13:33:39		0		+1800	19º	25º



EnduroDoCaji - CAMPEONATO BAIANO DE ENDURO DE REGULARIDADE



HONDA MOTOCLUBE - Casa de Palha - Princesa Auto Center - Audio R -
GMP Andaimes - Scapex - Alexandre Marques Vereador - Sport House -
Shopping Estrada do Coco - Armazem - Porto Brasil - Riverside - Spell -
Princesa Off Road

Performance Individual

77.19

Nu m	273	273 / Renan de Lima Vasconcelos / Renan									
	5º	Cat / NL / Largada / Novatos / 92 / 09:27:00									
		Salvador									
PC	Tp	Trc	KmPC	Ideal	Passagem	Pen	Erro	Pontos	NoPC	AtePC	
1	Tmp	2	1330	09:40:44	09:40:40	0	4s	-3	15º	15º	
2	Tmp	3	3220	09:43:15	09:43:10	0	5s	-6	14º	13º	
3	Tmp	8	5100	09:46:44	09:51:12	0	4m28s	+265	18º	14º	
4	Tmp	11	850	09:49:45		0		+1800	41º	31º	
5	Tmp	14	2100	09:55:54	09:58:44	0	2m50s	+167	15º	27º	
6	Tmp	16	70	09:59:11	10:00:56	0	1m45s	+102	12º	27º	
7	Tmp	18	570	10:00:14	10:02:45	0	2m31s	+148	15º	26º	
8	Tmp	21	2050	10:03:10	10:06:21	0	3m11s	+188	14º	25º	
9	Tmp	23	2520	10:04:03	10:07:37	0	3m34s	+211	12º	23º	
10	Tmp	26	4640	10:07:53	10:12:05	0	4m12s	+249	12º	23º	
11	Tmp	28	5450	10:09:27	10:14:06	0	4m39s	+276	9º	20º	
12	Tmp	32	900	10:15:12	10:18:22	0	3m10s	+187	4º	20º	
13	Tmp	34	1840	10:18:09	10:21:07	0	2m58s	+175	5º	15º	
14	Tmp	37	750	10:26:04	10:26:51	0	47s	+44	4º	12º	
15	Tmp	37	1800	10:27:49	10:28:54	0	1m05s	+62	4º	5º	
16	Tmp	39	360	10:30:57	10:31:32	0	35s	+32	1º	4º	
17	Tmp	39	820	10:32:20	10:33:08	0	48s	+45	1º	4º	
18	Tmp	42	2180	10:35:41	10:37:55	0	2m14s	+131	2º	4º	
19	Tmp	44	2800	10:37:06	10:39:59	0	2m53s	+170	2º	4º	
20	Tmp	50	1480	10:46:52	10:48:34	0	1m42s	+99	1º	4º	
21	Tmp	51	2300	10:48:22	10:50:22	0	2m00s	+117	1º	4º	
22	Tmp	54	3720	10:50:57	10:53:25	0	2m28s	+145	1º	4º	
23	Tmp	55	4500	10:52:08	10:54:35	0	2m27s	+144	2º	2º	
24	Tmp	58	5000	10:53:13	10:57:07	0	3m54s	+231	3º	2º	
25	Tmp	62	1200	10:58:59	10:59:13	0	14s	+11	2º	2º	
26	Tmp	63	2180	11:00:46	11:01:10	0	24s	+21	7º	2º	
27	Tmp	64	2300	11:01:16	11:08:22	0	7m06s	+423	10º	3º	
28	Tmp	66	2710	11:02:13	11:09:58	0	7m45s	+462	8º	2º	
29	Tmp	68	3050	11:03:00	11:10:53	0	7m53s	+470	10º	2º	
30	Tmp	70	5000	11:10:48	11:14:02	0	3m14s	+191	7º	2º	
31	Tmp	72	5880	11:12:22	11:15:59	0	3m37s	+214	7º	1º	
32	Tmp	73	6510	11:13:33	11:17:21	0	3m48s	+225	6º	1º	

59	Tmp	127	3210	13:16:10	13:19:54	0	3m44s	+221	10º	11º
60	Tmp	129	420	13:20:57	13:24:00	0	3m03s	+180	8º	11º
62	Tmp	130	1300	13:23:17	13:29:13	0	5m56s	+353	9º	10º
63	Tmp	131	1820	13:24:27	13:30:51	0	6m24s	+381	9º	10º
64	Tmp	132	2310	13:25:37	13:32:24	0	6m47s	+404	8º	10º
65	Tmp	132	2820	13:26:54	13:34:18	0	7m24s	+441	8º	10º

Etapa B	Num	273	Pen	0	PCZ	1	Total PP	8380	PG	11
---------	-----	-----	-----	---	-----	---	----------	------	----	----

Num	92	A PG	25	1º	B PG	11	10º	Tot PG	36	Col.	5º
-----	----	------	----	----	------	----	-----	--------	----	------	----

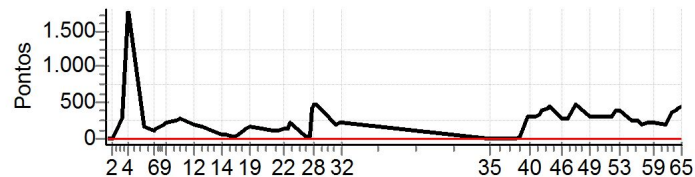

**PATROCINADORES DO CAMPEONATO: Moto
Clube - Avanço Distribuidora e Logística -
Princesa Off Road -
Monster Energy - Etigrafica Comunicação
Visual - IMS Racewear - ZZJ Mineração e
Terraplanagens - Interface Transportes**

Etapa A	Num	273	Pen	0	PCZ	0	Total PP	7014	PG	25
---------	-----	-----	-----	---	-----	---	----------	------	----	----

35	Tmp	83	1040	12:11:47	12:11:42	0	5s	-6	3º	3º
36	Tmp	85	3290	12:19:55	12:19:51	0	4s	-3	8º	3º
37	Tmp	87	4630	12:22:05	12:22:05	0	0s	+0	1º	2º
38	Tmp	88	450	12:23:10	12:23:38	0	28s	+25	5º	3º
39	Tmp	90	2000	12:26:24	12:31:26	0	5m02s	+299	13º	8º
40	Tmp	90	2420	12:27:08	12:32:15	0	5m07s	+304	14º	12º
41	Tmp	92	4080	12:29:47	12:35:04	0	5m17s	+314	14º	12º
42	Tmp	93	4870	12:31:01	12:36:25	0	5m24s	+321	14º	12º
43	Tmp	95	310	12:32:12	12:38:30	0	6m18s	+375	13º	12º
44	Tmp	98	1230	12:34:03	12:41:17	0	7m14s	+431	13º	12º
45	Tmp	98	1530	12:34:41	12:42:23	0	7m42s	+459	13º	12º
46	Tmp	103	3060	12:40:09	12:44:59	0	4m50s	+287	13º	12º
47	Tmp	105	70	12:42:14	12:46:55	0	4m41s	+278	11º	12º
48	Tmp	106	2290	12:45:37	12:53:36	0	7m59s	+476	12º	11º
49	Tmp	110	3700	12:50:53	12:56:03	0	5m10s	+307	10º	11º
50	Tmp	112	6360	12:54:39	12:59:41	0	5m02s	+299	13º	11º
51	Tmp	116	1610	12:59:43	13:04:50	0	5m07s	+304	13º	11º
52	Tmp	117	2190	13:01:10	13:07:36	0	6m26s	+383	13º	11º
53	Tmp	119	2900	13:02:27	13:09:09	0	6m42s	+399	12º	11º
54	Tmp	121	4240	13:07:03	13:11:17	0	4m14s	+251	12º	11º
55	Tmp	121	6300	13:09:31	13:13:35	0	4m04s	+241	12º	11º
56	Tmp	123	410	13:11:25	13:14:45	0	3m20s	+197	12º	11º
57	Tmp	124	1410	13:13:26	13:17:03	0	3m37s	+214	11º	11º
58	Tmp	126	2000	13:14:39	13:18:29	0	3m50s	+227	11º	11º



EnduroDoCaji - CAMPEONATO BAIANO DE ENDURO DE REGULARIDADE



HONDA MOTOCLUBE - Casa de Palha - Princesa Auto Center - Audio R - GMP Andaimes - Scapex - Alexandre Marques Vereador - Sport House - Shopping Estrada do Coco - Armazem - Porto Brasil - Riverside - Spell - Princesa Off Road

Performance Individual

77.19

Nu m	274	274 / Ubaldo Oliveira Silva / Jones									
		Cat / NL / Largada Novatos / 121 / 09:41:30									
	35°	Lauro de Freitas									
PC	Tp	Trc	KmPC	Ideal	Passagem	Pen	Erro	Pontos	NoPC	AtePC	
1	Tmp	2	1330	09:55:14		0		+1800	34 °	34 °	
2	Tmp	3	3220	09:57:45		0		+1800	34 °	34 °	
3	Tmp	8	5100	10:01:14		0		+1800	35 °	35 °	
4	Tmp	11	850	10:04:15		0		+1800	34 °	35 °	
5	Tmp	14	2100	10:10:24		0		+1800	35 °	35 °	
6	Tmp	16	70	10:13:41		0		+1800	35 °	35 °	
7	Tmp	18	570	10:14:44		0		+1800	33 °	35 °	
8	Tmp	21	2050	10:17:40		0		+1800	33 °	35 °	
9	Tmp	23	2520	10:18:33		0		+1800	32 °	35 °	
10	Tmp	26	4640	10:22:23		0		+1800	32 °	35 °	
11	Tmp	28	5450	10:23:57		0		+1800	31 °	35 °	
12	Tmp	32	900	10:29:42		0		+1800	28 °	35 °	
13	Tmp	34	1840	10:32:39		0		+1800	28 °	35 °	
14	Tmp	37	750	10:40:34		0		+1800	25 °	35 °	
15	Tmp	37	1800	10:42:19		0		+1800	21 °	35 °	
16	Tmp	39	360	10:45:27		0		+1800	21 °	35 °	
17	Tmp	39	820	10:46:50		0		+1800	21 °	35 °	
18	Tmp	42	2180	10:50:11		0		+1800	20 °	35 °	
19	Tmp	44	2800	10:51:36		0		+1800	20 °	35 °	
20	Tmp	50	1480	11:01:22		0		+1800	20 °	35 °	
21	Tmp	51	2300	11:02:52		0		+1800	21 °	35 °	
22	Tmp	54	3720	11:05:27		0		+1800	21 °	35 °	
23	Tmp	55	4500	11:06:38		0		+1800	21 °	35 °	
24	Tmp	58	5000	11:07:43		0		+1800	21 °	35 °	
25	Tmp	62	1200	11:13:29		0		+1800	25 °	35 °	
26	Tmp	63	2180	11:15:16		0		+1800	25 °	35 °	
27	Tmp	64	2300	11:15:46		0		+1800	25 °	35 °	
28	Tmp	66	2710	11:16:43		0		+1800	20 °	35 °	
29	Tmp	68	3050	11:17:30		0		+1800	25 °	35 °	
30	Tmp	70	5000	11:25:18		0		+1800	25 °	35 °	
31	Tmp	72	5880	11:26:52		0		+1800	22 °	35 °	
32	Tmp	73	6510	11:28:03		0		+1800	22 °	35 °	

59	Tmp	127	3210	13:30:40		0		+1800	23 °	29 °
60	Tmp	129	420	13:35:27		0		+1800	19 °	29 °
62	Tmp	130	1300	13:37:47		0		+1800	19 °	29 °
63	Tmp	131	1820	13:38:57		0		+1800	19 °	29 °
64	Tmp	132	2310	13:40:07		0		+1800	19 °	29 °
65	Tmp	132	2820	13:41:24		0		+1800	19 °	29 °

Etapa B	Num	274	Pen	0	PCZ	0	Total PP	54000	PG	0
----------------	-----	-----	-----	---	-----	---	----------	-------	----	---

Num	121	A	PG	0	NC	B	PG	0	NC	Tot PG	0	Col.	35°
-----	-----	---	----	---	----	---	----	---	----	--------	---	------	-----

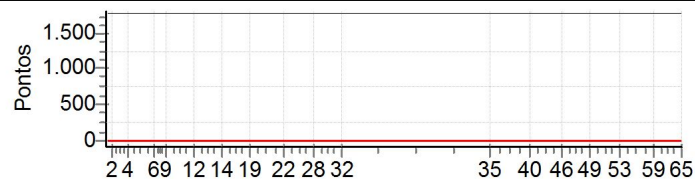

PATROCINADORES DO CAMPEONATO: Moto Clube - Avanço Distribuidora e Logística - Princesa Off Road - Monster Energy - Etigrafica Comunicação Visual - IMS Racewear - ZZJ Mineração e Terraplanagens - Interface Transportes

Etapa A	Num	274	Pen	0	PCZ	0	Total PP	57600	PG	0
35	Tmp	83	1040	12:26:17		0		+1800	27 °	27 °
36	Tmp	85	3290	12:34:25		0		+1800	27 °	28 °
37	Tmp	87	4630	12:36:35		0		+1800	27 °	28 °
38	Tmp	88	450	12:37:40		0		+1800	26 °	28 °
39	Tmp	90	2000	12:40:54		0		+1800	27 °	29 °
40	Tmp	90	2420	12:41:38		0		+1800	27 °	29 °
41	Tmp	92	4080	12:44:17		0		+1800	27 °	29 °
42	Tmp	93	4870	12:45:31		0		+1800	27 °	29 °
43	Tmp	95	310	12:46:42		0		+1800	26 °	29 °
44	Tmp	98	1230	12:48:33		0		+1800	25 °	29 °
45	Tmp	98	1530	12:49:11		0		+1800	26 °	29 °
46	Tmp	103	3060	12:54:39		0		+1800	26 °	29 °
47	Tmp	105	70	12:56:44		0		+1800	24 °	29 °
48	Tmp	106	2290	13:00:07		0		+1800	22 °	29 °
49	Tmp	110	3700	13:05:23		0		+1800	22 °	29 °
50	Tmp	112	6360	13:09:09		0		+1800	23 °	29 °
51	Tmp	116	1610	13:14:13		0		+1800	23 °	29 °
52	Tmp	117	2190	13:15:40		0		+1800	23 °	29 °
53	Tmp	119	2900	13:16:57		0		+1800	23 °	29 °
54	Tmp	121	4240	13:21:33		0		+1800	23 °	29 °
55	Tmp	121	6300	13:24:01		0		+1800	23 °	29 °
56	Tmp	123	410	13:25:55		0		+1800	23 °	29 °
57	Tmp	124	1410	13:27:56		0		+1800	23 °	29 °
58	Tmp	126	2000	13:29:09		0		+1800	23 °	29 °



EnduroDoCaji - CAMPEONATO BAIANO DE ENDURO DE REGULARIDADE



HONDA MOTOCLUBE - Casa de Palha - Princesa Auto Center - Audio R - GMP Andaimes - Scapex - Alexandre Marques Vereador - Sport House - Shopping Estrada do Coco - Armazem - Porto Brasil - Riverside - Spell - Princesa Off Road

Performance Individual

77.19

Nu m	280	280 / Danilo Rodrigues Marques / Peixe									
		Cat / NL / Largada / Novatos / 90 / 09:26:00									
	16º	Eunapolis									
PC	Tp	Trc	KmPC	Ideal	Passagem	Pen	Erro	Pontos	NoPC	AtePC	
1	Tmp	2	1330	09:39:44	09:39:44	0	0s	+0	12º	12º	
2	Tmp	3	3220	09:42:15	09:42:15	0	0s	+0	9º	8º	
3	Tmp	8	5100	09:45:44	09:47:14	0	1m30s	+87	8º	5º	
4	Tmp	11	850	09:48:45	09:48:49	0	4s	+1	1º	4º	
5	Tmp	14	2100	09:54:54	09:54:50	0	4s	-3	6º	3º	
6	Tmp	16	70	09:58:11	09:58:15	0	4s	+1	2º	3º	
7	Tmp	18	570	09:59:14	09:59:49	0	35s	+32	6º	3º	
8	Tmp	21	2050	10:02:10	10:03:22	0	1m12s	+69	7º	2º	
9	Tmp	23	2520	10:03:03	10:04:34	0	1m31s	+88	4º	2º	
10	Tmp	26	4640	10:06:53	10:08:59	0	2m06s	+123	6º	2º	
11	Tmp	28	5450	10:08:27	10:10:52	0	2m25s	+142	5º	2º	
12	Tmp	32	900	10:14:12	10:55:28	0	41m16s	+1800	40º	11º	
13	Tmp	34	1840	10:17:09	10:58:36	0	41m27s	+1800	40º	19º	
14	Tmp	37	750	10:25:04	11:03:16	0	38m12s	+1800	40º	21º	
15	Tmp	37	1800	10:26:49	11:05:19	0	38m30s	+1800	38º	22º	
16	Tmp	39	360	10:29:57	11:07:57	0	38m00s	+1800	38º	22º	
17	Tmp	39	820	10:31:20	11:09:34	0	38m14s	+1800	38º	22º	
18	Tmp	42	2180	10:34:41	11:14:12	0	39m31s	+1800	38º	22º	
19	Tmp	44	2800	10:36:06	11:16:24	0	40m18s	+1800	38º	22º	
20	Tmp	50	1480	10:45:52	11:19:52	0	34m00s	+1800	38º	23º	
21	Tmp	51	2300	10:47:22	11:21:35	0	34m13s	+1800	39º	23º	
22	Tmp	54	3720	10:49:57	11:24:29	0	34m32s	+1800	39º	23º	
23	Tmp	55	4500	10:51:08	11:25:38	0	34m30s	+1800	39º	23º	
24	Tmp	58	5000	10:52:13	11:27:15	0	35m02s	+1800	39º	25º	
25	Tmp	62	1200	10:57:59	11:29:23	0	31m24s	+1800	39º	26º	
26	Tmp	63	2180	10:59:46	11:31:06	0	31m20s	+1800	39º	26º	
27	Tmp	64	2300	11:00:16	11:33:09	0	32m53s	+1800	39º	26º	
28	Tmp	66	2710	11:01:13	11:34:28	0	33m15s	+1800	38º	25º	
29	Tmp	68	3050	11:02:00	11:35:22	0	33m22s	+1800	39º	25º	
30	Tmp	70	5000	11:09:48	11:38:15	0	28m27s	+900	20º	24º	
31	Tmp	72	5880	11:11:22		0		+1800	39º	25º	
32	Tmp	73	6510	11:12:33	11:42:09	0	29m36s	+900	17º	25º	

59	Tmp	127	3210	13:15:10	13:21:49	0	6m39s	+396	12º	9º
60	Tmp	129	420	13:19:57	13:29:30	0	9m33s	+570	12º	9º
62	Tmp	130	1300	13:22:17	13:33:31	0	11m14s	+671	12º	9º
63	Tmp	131	1820	13:23:27	13:35:30	0	12m03s	+720	12º	9º
64	Tmp	132	2310	13:24:37	13:37:38	0	13m01s	+778	12º	9º
65	Tmp	132	2820	13:25:54	13:40:12	0	14m18s	+855	12º	9º

Etapa B	Num	280	Pen	0	PCZ	2	Total PP	7233	PG	12
---------	-----	-----	-----	---	-----	---	----------	------	----	----

Num	90	A	PG	0	NC	B	PG	12	9º	Tot PG	12	Col.	16º
-----	----	---	----	---	----	---	----	----	----	--------	----	------	-----

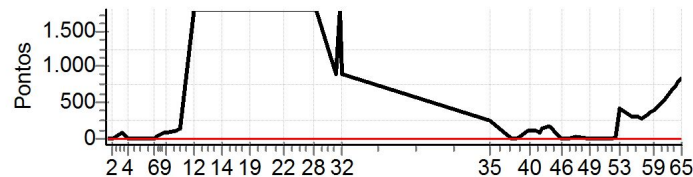

PATROCINADORES DO CAMPEONATO: Moto Clube - Avanço Distribuidora e Logística - Princesa Off Road - Monster Energy - Etigrafica Comunicação Visual - IMS Racewear - ZZJ Mineração e Terraplanagens - Interface Transportes

Etapa A	Num	280	Pen	0	PCZ	2	Total PP	36546	PG	0
35	Tmp	83	1040	12:10:47	12:14:48	0	4m01s	+238	12º	12º
36	Tmp	85	3290	12:18:55	12:19:02	0	7s	+4	9º	11º
37	Tmp	87	4630	12:21:05	12:21:10	0	5s	+2	3º	10º
38	Tmp	88	450	12:22:10	12:22:52	0	42s	+39	8º	9º
39	Tmp	90	2000	12:25:24	12:27:11	0	1m47s	+104	7º	9º
40	Tmp	90	2420	12:26:08	12:27:56	0	1m48s	+105	7º	7º
41	Tmp	92	4080	12:28:47	12:30:31	0	1m44s	+101	6º	8º
42	Tmp	93	4870	12:30:01	12:31:39	0	1m38s	+95	7º	8º
43	Tmp	95	310	12:31:12	12:33:28	0	2m16s	+133	6º	6º
44	Tmp	98	1230	12:33:03	12:35:44	0	2m41s	+158	6º	6º
45	Tmp	98	1530	12:33:41	12:36:31	0	2m50s	+167	5º	5º
46	Tmp	103	3060	12:39:09	12:39:22	0	13s	+10	3º	5º
47	Tmp	105	70	12:41:14	12:41:11	0	3s	-0	2º	5º
48	Tmp	106	2290	12:44:37	12:45:17	0	40s	+37	3º	3º
49	Tmp	110	3700	12:49:53	12:49:49	0	4s	-3	3º	3º
50	Tmp	112	6360	12:53:39	12:53:42	0	3s	+0	3º	3º
51	Tmp	116	1610	12:58:43	12:58:48	0	5s	+2	1º	3º
52	Tmp	117	2190	13:00:10	13:00:35	0	25s	+22	1º	3º
53	Tmp	119	2900	13:01:27	13:08:42	0	7m15s	+432	13º	3º
54	Tmp	121	4240	13:06:03	13:11:00	0	4m57s	+294	13º	5º
55	Tmp	121	6300	13:08:31	13:13:41	0	5m10s	+307	13º	7º
56	Tmp	123	410	13:10:25	13:15:11	0	4m46s	+283	13º	8º
57	Tmp	124	1410	13:12:26	13:18:07	0	5m41s	+338	13º	8º
58	Tmp	126	2000	13:13:39	13:19:51	0	6m12s	+369	13º	8º



EnduroDoCaji - CAMPEONATO BAIANO DE ENDURO DE REGULARIDADE



HONDA MOTOCLUBE - Casa de Palha - Princesa Auto Center - Audio R - GMP Andaimes - Scapex - Alexandre Marques Vereador - Sport House - Shopping Estrada do Coco - Armazem - Porto Brasil - Riverside - Spell - Princesa Off Road

Performance Individual

77.19

N u m	281	281 / Bruno Ribeiro Daltro / Dablius									
	41º	Cat / NL / Largada		Novatos / 94 / 09:28:00							
		Sao Goncalo									
PC	Tp	Trc	KmPC	Ideal	Passagem	Pen	Erro	Pontos	NoPC	AtePC	
1	Tmp	2	1330	09:41:44		0		+1800	41º	41º	
2	Tmp	3	3220	09:44:15		0		+1800	41º	41º	
3	Tmp	8	5100	09:47:44		0		+1800	41º	41º	
4	Tmp	11	850	09:50:45		0		+1800	40º	41º	
5	Tmp	14	2100	09:56:54		0		+1800	41º	41º	
6	Tmp	16	70	10:00:11		0		+1800	41º	41º	
7	Tmp	18	570	10:01:14		0		+1800	40º	41º	
8	Tmp	21	2050	10:04:10		0		+1800	40º	41º	
9	Tmp	23	2520	10:05:03		0		+1800	40º	41º	
10	Tmp	26	4640	10:08:53		0		+1800	40º	41º	
11	Tmp	28	5450	10:10:27		0		+1800	40º	41º	
12	Tmp	32	900	10:16:12		0		+1800	38º	41º	
13	Tmp	34	1840	10:19:09		0		+1800	38º	41º	
14	Tmp	37	750	10:27:04		0		+1800	38º	41º	
15	Tmp	37	1800	10:28:49		0		+1800	35º	41º	
16	Tmp	39	360	10:31:57		0		+1800	35º	41º	
17	Tmp	39	820	10:33:20		0		+1800	35º	41º	
18	Tmp	42	2180	10:36:41		0		+1800	35º	41º	
19	Tmp	44	2800	10:38:06		0		+1800	35º	41º	
20	Tmp	50	1480	10:47:52		0		+1800	35º	41º	
21	Tmp	51	2300	10:49:22		0		+1800	36º	41º	
22	Tmp	54	3720	10:51:57		0		+1800	36º	41º	
23	Tmp	55	4500	10:53:08		0		+1800	36º	41º	
24	Tmp	58	5000	10:54:13		0		+1800	36º	41º	
25	Tmp	62	1200	10:59:59		0		+1800	37º	41º	
26	Tmp	63	2180	11:01:46		0		+1800	37º	41º	
27	Tmp	64	2300	11:02:16		0		+1800	37º	41º	
28	Tmp	66	2710	11:03:13		0		+1800	36º	41º	
29	Tmp	68	3050	11:04:00		0		+1800	37º	41º	
30	Tmp	70	5000	11:11:48		0		+1800	38º	41º	
31	Tmp	72	5880	11:13:22		0		+1800	37º	41º	
32	Tmp	73	6510	11:14:33		0		+1800	36º	41º	

59	Tmp	127	3210	13:17:10		0		+1800	38º	38º
60	Tmp	129	420	13:21:57		0		+1800	37º	38º
62	Tmp	130	1300	13:24:17		0		+1800	37º	38º
63	Tmp	131	1820	13:25:27		0		+1800	37º	38º
64	Tmp	132	2310	13:26:37		0		+1800	37º	38º
65	Tmp	132	2820	13:27:54		0		+1800	37º	38º

Etapa B	Num	281	Pen	0	PCZ	0	Total PP	54000	PG	0
----------------	-----	-----	-----	---	-----	---	----------	-------	----	---

Num	94	A	PG	0	NC	B	PG	0	NC	Tot PG	0	Col.	41º
-----	----	---	----	---	----	---	----	---	----	--------	---	------	-----

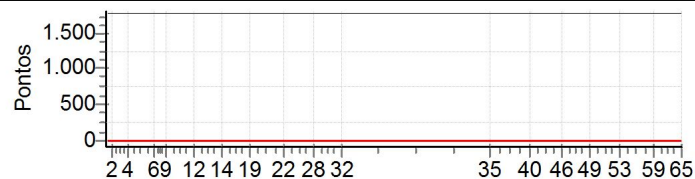

PATROCINADORES DO CAMPEONATO: Moto Clube - Avanço Distribuidora e Logística - Princesa Off Road - Monster Energy - Etigrafica Comunicação Visual - IMS Racewear - ZZJ Mineração e Terraplanagens - Interface Transportes

Etapa A	Num	281	Pen	0	PCZ	0	Total PP	57600	PG	0
35	Tmp	83	1040	12:12:47		0		+1800	38º	38º
36	Tmp	85	3290	12:20:55		0		+1800	38º	38º
37	Tmp	87	4630	12:23:05		0		+1800	38º	38º
38	Tmp	88	450	12:24:10		0		+1800	38º	38º
39	Tmp	90	2000	12:27:24		0		+1800	38º	38º
40	Tmp	90	2420	12:28:08		0		+1800	38º	38º
41	Tmp	92	4080	12:30:47		0		+1800	38º	38º
42	Tmp	93	4870	12:32:01		0		+1800	38º	38º
43	Tmp	95	310	12:33:12		0		+1800	38º	38º
44	Tmp	98	1230	12:35:03		0		+1800	38º	38º
45	Tmp	98	1530	12:35:41		0		+1800	38º	38º
46	Tmp	103	3060	12:41:09		0		+1800	38º	38º
47	Tmp	105	70	12:43:14		0		+1800	38º	38º
48	Tmp	106	2290	12:46:37		0		+1800	38º	38º
49	Tmp	110	3700	12:51:53		0		+1800	38º	38º
50	Tmp	112	6360	12:55:39		0		+1800	38º	38º
51	Tmp	116	1610	13:00:43		0		+1800	38º	38º
52	Tmp	117	2190	13:02:10		0		+1800	38º	38º
53	Tmp	119	2900	13:03:27		0		+1800	38º	38º
54	Tmp	121	4240	13:08:03		0		+1800	38º	38º
55	Tmp	121	6300	13:10:31		0		+1800	38º	38º
56	Tmp	123	410	13:12:25		0		+1800	38º	38º
57	Tmp	124	1410	13:14:26		0		+1800	38º	38º
58	Tmp	126	2000	13:15:39		0		+1800	38º	38º



EnduroDoCaji - CAMPEONATO BAIANO DE ENDURO DE REGULARIDADE



**HONDA MOTOCLUBE - Casa de Palha - Princesa Auto Center - Audio R -
GMP Andaimes - Scapex - Alexandre Marques Vereador - Sport House -
Shopping Estrada do Coco - Armazem - Porto Brasil - Riverside - Spell -
Princesa Off Road**

Performance Individual

77.19

N u m	282 / Artur Quintela Santos Goes / Artur										
	Cat / NL / Largada / Novatos / 106 / 09:34:00										
	24º / Sao Goncalo										
PC	Tp	Trc	KmPC	Ideal	Passagem	Pen	Erro	Pontos	NoPC	AtePC	
1	Tmp	2	1330	09:47:44	09:43:24	0	4m20s	-771	32 °	32 °	
2	Tmp	3	3220	09:50:15	09:46:25	0	3m50s	-681	31 °	32 °	
3	Tmp	8	5100	09:53:44	09:54:35	0	51s	+48	5 °	31 °	
4	Tmp	11	850	09:56:45	09:56:24	0	21s	-54	10 °	26 °	
5	Tmp	14	2100	10:02:54	10:03:03	0	9s	+6	7 °	26 °	
6	Tmp	16	70	10:06:11	10:06:30	0	19s	+16	7 °	23 °	
7	Tmp	18	570	10:07:14	10:07:52	0	38s	+35	7 °	22 °	
8	Tmp	21	2050	10:10:10	10:12:19	0	2m09s	+126	10 °	19 °	
9	Tmp	23	2520	10:11:03	10:16:47	0	5m44s	+341	20 °	19 °	
10	Tmp	26	4640	10:14:53	10:22:13	0	7m20s	+437	19 °	20 °	
11	Tmp	28	5450	10:16:27	10:34:12	0	17m45s	+900	24 °	21 °	
12	Tmp	32	900	10:22:12	10:36:38	0	14m26s	+863	21 °	22 °	
13	Tmp	34	1840	10:25:09	10:40:35	0	15m26s	+900	23 °	21 °	
14	Tmp	37	750	10:33:04	11:05:29	0	32m25s	+1800	33 °	23 °	
15	Tmp	37	1800	10:34:49	11:09:52	0	35m03s	+1800	30 °	23 °	
16	Tmp	39	360	10:37:57	11:18:46	0	40m49s	+1800	30 °	23 °	
17	Tmp	39	820	10:39:20	11:24:10	0	44m50s	+1800	30 °	23 °	
18	Tmp	42	2180	10:42:41	11:35:28	0	52m47s	+1800	30 °	24 °	
19	Tmp	44	2800	10:44:06	11:43:58	0	59m52s	+1800	30 °	24 °	
20	Tmp	50	1480	10:53:52	11:47:49	0	53m57s	+1800	30 °	24 °	
21	Tmp	51	2300	10:55:22	11:50:38	0	55m16s	+1800	31 °	24 °	
22	Tmp	54	3720	10:57:57	11:53:50	0	55m53s	+1800	31 °	24 °	
23	Tmp	55	4500	10:59:08	11:55:05	0	55m57s	+1800	31 °	24 °	
24	Tmp	58	5000	11:00:13	11:57:12	0	56m59s	+1800	31 °	23 °	
25	Tmp	62	1200	11:05:59	11:59:28	0	53m29s	+1800	33 °	23 °	
26	Tmp	63	2180	11:07:46	12:01:31	0	53m45s	+1800	33 °	23 °	
27	Tmp	64	2300	11:08:16	12:10:38	0	01h02m	+1800	33 °	24 °	
28	Tmp	66	2710	11:09:13	12:12:40	0	01h03m	+1800	30 °	26 °	
29	Tmp	68	3050	11:10:00	12:13:52	0	01h03m	+1800	33 °	26 °	
30	Tmp	70	5000	11:17:48	12:18:28	0	01h00m	+1800	33 °	26 °	
31	Tmp	72	5880	11:19:22	12:20:40	0	01h01m	+1800	31 °	27 °	
32	Tmp	73	6510	11:20:33	12:22:12	0	01h01m	+1800	31 °	27 °	

59	Tmp	127	3210	13:23:10		0		+1800	32 °	23 °
60	Tmp	129	420	13:27:57		0		+1800	31 °	23 °
62	Tmp	130	1300	13:30:17		0		+1800	31 °	23 °
63	Tmp	131	1820	13:31:27		0		+1800	31 °	23 °
64	Tmp	132	2310	13:32:37		0		+1800	31 °	23 °
65	Tmp	132	2820	13:33:54		0		+1800	31 °	23 °

Etapa B	Num	282	Pen	0	PCZ	0	Total PP	50400	PG	0
---------	-----	-----	-----	---	-----	---	----------	-------	----	---

Num	106	A	PG	0	NC	B	PG	0	NC	Tot PG	0	Col.	24º
-----	-----	---	----	---	----	---	----	---	----	--------	---	------	-----

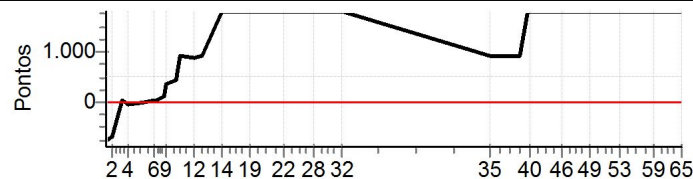

**PATROCINADORES DO CAMPEONATO: Moto
Clube - Avanço Distribuidora e Logística -
Princesa Off Road -
Monster Energy - Etigrafica Comunicação
Visual - IMS Racewear - ZZJ Mineração e
Terraplanagens - Interface Transportes**

Etapa A	Num	282	Pen	0	PCZ	0	Total PP	39378	PG	0
35	Tmp	83	1040	12:18:47	12:45:11	0	26m24s	+900	21 °	21 °
36	Tmp	85	3290	12:26:55	12:53:09	0	26m14s	+900	20 °	20 °
37	Tmp	87	4630	12:29:05	12:56:37	0	27m32s	+900	20 °	20 °
38	Tmp	88	450	12:30:10	12:58:20	0	28m10s	+900	20 °	20 °
39	Tmp	90	2000	12:33:24	13:11:06	0	37m42s	+1800	34 °	21 °
40	Tmp	90	2420	12:34:08	13:11:57	0	37m49s	+1800	34 °	22 °
41	Tmp	92	4080	12:36:47	13:15:53	0	39m06s	+1800	34 °	23 °
42	Tmp	93	4870	12:38:01	13:17:32	0	39m31s	+1800	34 °	23 °
43	Tmp	95	310	12:39:12	13:20:24	0	41m12s	+1800	33 °	23 °
44	Tmp	98	1230	12:41:03	13:23:25	0	42m22s	+1800	33 °	23 °
45	Tmp	98	1530	12:41:41	13:25:55	0	44m14s	+1800	33 °	23 °
46	Tmp	103	3060	12:47:09	13:32:23	0	45m14s	+1800	33 °	23 °
47	Tmp	105	70	12:49:14	13:34:50	0	45m36s	+1800	32 °	23 °
48	Tmp	106	2290	12:52:37		0		+1800	32 °	23 °
49	Tmp	110	3700	12:57:53		0		+1800	32 °	23 °
50	Tmp	112	6360	13:01:39	14:33:57	0	01h32m	+1800	32 °	23 °
51	Tmp	116	1610	13:06:43		0		+1800	32 °	23 °
52	Tmp	117	2190	13:08:10		0		+1800	32 °	23 °
53	Tmp	119	2900	13:09:27		0		+1800	32 °	23 °
54	Tmp	121	4240	13:14:03		0		+1800	32 °	23 °
55	Tmp	121	6300	13:16:31		0		+1800	32 °	23 °
56	Tmp	123	410	13:18:25		0		+1800	32 °	23 °
57	Tmp	124	1410	13:20:26		0		+1800	32 °	23 °
58	Tmp	126	2000	13:21:39		0		+1800	32 °	23 °



EnduroDoCaji - CAMPEONATO BAIANO DE ENDURO DE REGULARIDADE



**HONDA MOTOCLUBE - Casa de Palha - Princesa Auto Center - Audio R -
GMP Andaimes - Scapex - Alexandre Marques Vereador - Sport House -
Shopping Estrada do Coco - Armazem - Porto Brasil - Riverside - Spell -
Princesa Off Road**

Performance Individual

77.19

Nu m	283 / Thiago da Cunha Aleixo / Marinheiro									
	Cat / NL / Largada / Novatos / 88 / 09:25:00									
	6º Itacare									
PC	Tp	Trc	KmPC	Ideal	Passagem	Pen	Erro	Pontos	NoPC	AtePC
1	Tmp	2	1330	09:38:44	09:38:54	0	10s	+7	19º	19º
2	Tmp	3	3220	09:41:15	09:42:34	0	1m19s	+76	25º	24º
3	Tmp	8	5100	09:44:44	09:47:16	0	2m32s	+149	12º	12º
4	Tmp	11	850	09:47:45	09:48:48	0	1m03s	+60	11º	10º
5	Tmp	14	2100	09:53:54	09:53:57	0	3s	+0	4º	9º
6	Tmp	16	70	09:57:11	09:56:22	0	49s	-138	15º	9º
7	Tmp	18	570	09:58:14	09:58:32	0	18s	+15	3º	8º
8	Tmp	21	2050	10:01:10	10:02:13	0	1m03s	+60	5º	7º
9	Tmp	23	2520	10:02:03	10:04:36	0	2m33s	+150	6º	7º
10	Tmp	26	4640	10:05:53	10:11:50	0	5m57s	+354	18º	6º
11	Tmp	28	5450	10:07:27	10:13:53	0	6m26s	+383	15º	8º
12	Tmp	32	900	10:13:12	10:25:52	0	12m40s	+757	18º	7º
13	Tmp	34	1840	10:16:09	10:29:23	0	13m14s	+791	18º	9º
14	Tmp	37	750	10:24:04	10:33:57	0	9m53s	+590	14º	9º
15	Tmp	37	1800	10:25:49	10:35:54	0	10m05s	+602	11º	8º
16	Tmp	39	360	10:28:57	10:38:12	0	9m15s	+552	10º	6º
17	Tmp	39	820	10:30:20	10:39:52	0	9m32s	+569	10º	6º
18	Tmp	42	2180	10:33:41	10:44:30	0	10m49s	+646	9º	6º
19	Tmp	44	2800	10:35:06	10:46:30	0	11m24s	+681	9º	7º
20	Tmp	50	1480	10:44:52	10:49:58	0	5m06s	+303	8º	6º
21	Tmp	51	2300	10:46:22	10:51:38	0	5m16s	+313	8º	6º
22	Tmp	54	3720	10:48:57	10:54:34	0	5m37s	+334	8º	7º
23	Tmp	55	4500	10:50:08	10:55:41	0	5m33s	+330	8º	7º
24	Tmp	58	5000	10:51:13	10:57:23	0	6m10s	+367	9º	7º
25	Tmp	62	1200	10:56:59	10:59:30	0	2m31s	+148	11º	7º
26	Tmp	63	2180	10:58:46	11:01:27	0	2m41s	+158	12º	7º
27	Tmp	64	2300	10:59:16	11:03:05	0	3m49s	+226	7º	7º
28	Tmp	66	2710	11:00:13	11:04:33	0	4m20s	+257	6º	7º
29	Tmp	68	3050	11:01:00	11:05:26	0	4m26s	+263	7º	7º
30	Tmp	70	5000	11:08:48	11:08:51	0	3s	+0	2º	7º
31	Tmp	72	5880	11:10:22	11:10:38	0	16s	+13	2º	6º
32	Tmp	73	6510	11:11:33	11:12:02	0	29s	+26	2º	5º

59	Tmp	127	3210	13:14:10	13:21:53	0	7m43s	+460	13º	6º
60	Tmp	129	420	13:18:57	13:26:13	0	7m16s	+433	11º	7º
62	Tmp	130	1300	13:21:17	13:29:31	0	8m14s	+491	11º	7º
63	Tmp	131	1820	13:22:27	13:31:17	0	8m50s	+527	11º	7º
64	Tmp	132	2310	13:23:37	13:32:56	0	9m19s	+556	10º	8º
65	Tmp	132	2820	13:24:54	13:34:47	0	9m53s	+590	10º	8º

Etapa B	Num	283	Pen	0	PCZ	0	Total PP	4910	PG	13
----------------	-----	-----	-----	---	-----	---	----------	------	----	----

Num	88	A PG	16	5º	B PG	13	8º	Tot PG	29	Col.	6º
-----	----	------	----	----	------	----	----	--------	----	------	----

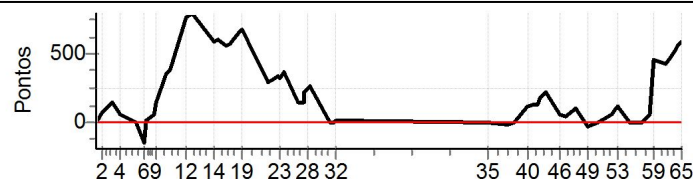

**PATROCINADORES DO CAMPEONATO: Moto
Clube - Avanço Distribuidora e Logística -
Princesa Off Road -
Monster Energy - Etigrafica Comunicação
Visual - IMS Racewear - ZZJ Mineração e
Terraplanagens - Interface Transportes**

Etapa A										
Num	283	Pen	0	PCZ	2	Total PP	9318	PG	16	
35	Tmp	83	1040	12:09:47	12:10:00	0	13s	+10	4º	4º
36	Tmp	85	3290	12:17:55	12:17:49	0	6s	-9	10º	4º
37	Tmp	87	4630	12:20:05	12:20:17	0	12s	+9	7º	4º
38	Tmp	88	450	12:21:10	12:21:35	0	25s	+22	3º	5º
39	Tmp	90	2000	12:24:24	12:26:10	0	1m46s	+103	6º	3º
40	Tmp	90	2420	12:25:08	12:27:12	0	2m04s	+121	9º	3º
41	Tmp	92	4080	12:27:47	12:30:11	0	2m24s	+141	10º	3º
42	Tmp	93	4870	12:29:01	12:31:25	0	2m24s	+141	11º	4º
43	Tmp	95	310	12:30:12	12:33:22	0	3m10s	+187	10º	4º
44	Tmp	98	1230	12:32:03	12:35:45	0	3m42s	+219	10º	5º
45	Tmp	98	1530	12:32:41	12:36:36	0	3m55s	+232	9º	6º
46	Tmp	103	3060	12:38:09	12:39:10	0	1m01s	+58	8º	7º
47	Tmp	105	70	12:40:14	12:41:09	0	55s	+52	7º	7º
48	Tmp	106	2290	12:43:37	12:45:28	0	1m51s	+108	8º	6º
49	Tmp	110	3700	12:48:53	12:48:45	0	8s	-15	4º	4º
50	Tmp	112	6360	12:52:39	12:52:53	0	14s	+11	6º	4º
51	Tmp	116	1610	12:57:43	12:58:45	0	1m02s	+59	9º	4º
52	Tmp	117	2190	12:59:10	13:00:55	0	1m45s	+102	8º	4º
53	Tmp	119	2900	13:00:27	13:02:33	0	2m06s	+123	7º	5º
54	Tmp	121	4240	13:05:03	13:05:13	0	10s	+7	5º	3º
55	Tmp	121	6300	13:07:31	13:07:35	0	4s	+1	5º	3º
56	Tmp	123	410	13:09:25	13:09:41	0	16s	+13	6º	3º
57	Tmp	124	1410	13:11:26	13:12:13	0	47s	+44	8º	3º
58	Tmp	126	2000	13:12:39	13:13:48	0	1m09s	+66	8º	3º



EnduroDoCaji - CAMPEONATO BAIANO DE ENDURO DE REGULARIDADE



HONDA MOTOCLUBE - Casa de Palha - Princesa Auto Center - Audio R - GMP Andaimes - Scapex - Alexandre Marques Vereador - Sport House - Shopping Estrada do Coco - Armazem - Porto Brasil - Riverside - Spell - Princesa Off Road

Performance Individual

77.19

Nu m	289	289 / Jean Roberto Bastos Melo Cruz / Verme									
		Cat / NL / Largada		Novatos / 107 / 09:34:30							
	29º	Camacari									
PC	Tp	Trc	KmPC	Ideal	Passagem	Pen	Erro	Pontos	NoPC	AtePC	
1	Tmp	2	1330	09:48:14	09:49:04	0	50s	+47	29º	29º	
2	Tmp	3	3220	09:50:45	09:51:50	0	1m05s	+62	24º	26º	
3	Tmp	8	5100	09:54:14	10:03:47	0	9m33s	+570	27º	26º	
4	Tmp	11	850	09:57:15	10:05:45	0	8m30s	+507	25º	25º	
5	Tmp	14	2100	10:03:24	10:09:39	0	6m15s	+372	25º	25º	
6	Tmp	16	70	10:06:41	10:12:23	0	5m42s	+339	24º	25º	
7	Tmp	18	570	10:07:44	10:13:25	0	5m41s	+338	22º	24º	
8	Tmp	21	2050	10:10:40	10:17:27	0	6m47s	+404	23º	24º	
9	Tmp	23	2520	10:11:33	11:11:18	0	59m45s	+1800	36º	26º	
10	Tmp	26	4640	10:15:23		0		+1800	36º	26º	
11	Tmp	28	5450	10:16:57		0		+1800	36º	27º	
12	Tmp	32	900	10:22:42		0		+1800	33º	28º	
13	Tmp	34	1840	10:25:39		0		+1800	33º	28º	
14	Tmp	37	750	10:33:34		0		+1800	32º	28º	
15	Tmp	37	1800	10:35:19		0		+1800	29º	28º	
16	Tmp	39	360	10:38:27		0		+1800	29º	28º	
17	Tmp	39	820	10:39:50		0		+1800	29º	28º	
18	Tmp	42	2180	10:43:11		0		+1800	29º	29º	
19	Tmp	44	2800	10:44:36		0		+1800	29º	29º	
20	Tmp	50	1480	10:54:22		0		+1800	29º	28º	
21	Tmp	51	2300	10:55:52		0		+1800	30º	28º	
22	Tmp	54	3720	10:58:27		0		+1800	30º	28º	
23	Tmp	55	4500	10:59:38		0		+1800	30º	28º	
24	Tmp	58	5000	11:00:43		0		+1800	30º	28º	
25	Tmp	62	1200	11:06:29		0		+1800	32º	29º	
26	Tmp	63	2180	11:08:16		0		+1800	32º	29º	
27	Tmp	64	2300	11:08:46		0		+1800	32º	29º	
28	Tmp	66	2710	11:09:43		0		+1800	29º	29º	
29	Tmp	68	3050	11:10:30		0		+1800	32º	29º	
30	Tmp	70	5000	11:18:18		0		+1800	32º	29º	
31	Tmp	72	5880	11:19:52		0		+1800	30º	29º	
32	Tmp	73	6510	11:21:03		0		+1800	30º	29º	

59	Tmp	127	3210	13:23:40		0		+1800	31º	35º
60	Tmp	129	420	13:28:27		0		+1800	30º	35º
62	Tmp	130	1300	13:30:47		0		+1800	30º	35º
63	Tmp	131	1820	13:31:57		0		+1800	30º	35º
64	Tmp	132	2310	13:33:07		0		+1800	30º	35º
65	Tmp	132	2820	13:34:24		0		+1800	30º	35º

Etapa B	Num	289	Pen	0	PCZ	0	Total PP	54000	PG	0
---------	-----	-----	-----	---	-----	---	----------	-------	----	---

Num	107	A	PG	0	NC	B	PG	0	NC	Tot PG	0	Col.	29º
-----	-----	---	----	---	----	---	----	---	----	--------	---	------	-----

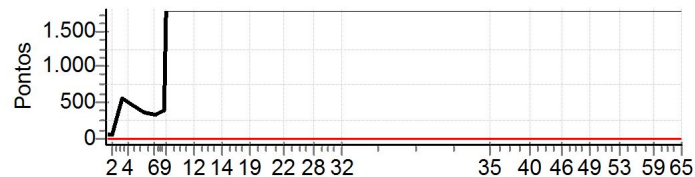

PATROCINADORES DO CAMPEONATO: Moto Clube - Avanço Distribuidora e Logística - Princesa Off Road - Monster Energy - Etigrafica Comunicação Visual - IMS Racewear - ZZJ Mineração e Terraplanagens - Interface Transportes

Etapa A	Num	289	Pen	0	PCZ	0	Total PP	45839	PG	0
35	Tmp	83	1040	12:19:17		0		+1800	34º	34º
36	Tmp	85	3290	12:27:25		0		+1800	35º	35º
37	Tmp	87	4630	12:29:35		0		+1800	35º	35º
38	Tmp	88	450	12:30:40		0		+1800	34º	35º
39	Tmp	90	2000	12:33:54		0		+1800	33º	35º
40	Tmp	90	2420	12:34:38		0		+1800	33º	35º
41	Tmp	92	4080	12:37:17		0		+1800	33º	35º
42	Tmp	93	4870	12:38:31		0		+1800	33º	35º
43	Tmp	95	310	12:39:42		0		+1800	32º	35º
44	Tmp	98	1230	12:41:33		0		+1800	32º	35º
45	Tmp	98	1530	12:42:11		0		+1800	32º	35º
46	Tmp	103	3060	12:47:39		0		+1800	32º	35º
47	Tmp	105	70	12:49:44		0		+1800	31º	35º
48	Tmp	106	2290	12:53:07		0		+1800	31º	35º
49	Tmp	110	3700	12:58:23		0		+1800	31º	35º
50	Tmp	112	6360	13:02:09		0		+1800	31º	35º
51	Tmp	116	1610	13:07:13		0		+1800	31º	35º
52	Tmp	117	2190	13:08:40		0		+1800	31º	35º
53	Tmp	119	2900	13:09:57		0		+1800	31º	35º
54	Tmp	121	4240	13:14:33		0		+1800	31º	35º
55	Tmp	121	6300	13:17:01		0		+1800	31º	35º
56	Tmp	123	410	13:18:55		0		+1800	31º	35º
57	Tmp	124	1410	13:20:56		0		+1800	31º	35º
58	Tmp	126	2000	13:22:09		0		+1800	31º	35º



EnduroDoCaji - CAMPEONATO BAIANO DE ENDURO DE REGULARIDADE



HONDA MOTOCLUBE - Casa de Palha - Princesa Auto Center - Audio R - GMP Andaimes - Scapex - Alexandre Marques Vereador - Sport House - Shopping Estrada do Coco - Armazem - Porto Brasil - Riverside - Spell - Princesa Off Road

Performance Individual

77.19

Nu m	290	290 / Raphael Vieira de Medeiros / Rafilzik									
	31°	Cat / NL / Largada Novatos / 93 / 09:27:30									
		Morro Chapéu									
PC	Tp	Trc	KmPC	Ideal	Passagem	Pen	Erro	Pontos	NoPC	AtePC	
1	Tmp	2	1330	09:41:14	09:41:15	0	1s	+0	10°	10°	
2	Tmp	3	3220	09:43:45	09:43:45	0	0s	+0	7°	6°	
3	Tmp	8	5100	09:47:14	09:53:51	0	6m37s	+394	23°	19°	
4	Tmp	11	850	09:50:15	09:55:41	0	5m26s	+323	21°	19°	
5	Tmp	14	2100	09:56:24	09:59:50	0	3m26s	+203	18°	19°	
6	Tmp	16	70	09:59:41	10:02:23	0	2m42s	+159	18°	19°	
7	Tmp	18	570	10:00:44		0		+1800	41°	27°	
8	Tmp	21	2050	10:03:40		0		+1800	41°	27°	
9	Tmp	23	2520	10:04:33		0		+1800	41°	29°	
10	Tmp	26	4640	10:08:23		0		+1800	41°	30°	
11	Tmp	28	5450	10:09:57		0		+1800	41°	30°	
12	Tmp	32	900	10:15:42		0		+1800	39°	30°	
13	Tmp	34	1840	10:18:39		0		+1800	39°	30°	
14	Tmp	37	750	10:26:34		0		+1800	39°	31°	
15	Tmp	37	1800	10:28:19		0		+1800	36°	31°	
16	Tmp	39	360	10:31:27		0		+1800	36°	30°	
17	Tmp	39	820	10:32:50		0		+1800	36°	30°	
18	Tmp	42	2180	10:36:11		0		+1800	36°	30°	
19	Tmp	44	2800	10:37:36		0		+1800	36°	30°	
20	Tmp	50	1480	10:47:22		0		+1800	36°	30°	
21	Tmp	51	2300	10:48:52		0		+1800	37°	30°	
22	Tmp	54	3720	10:51:27		0		+1800	37°	30°	
23	Tmp	55	4500	10:52:38		0		+1800	37°	30°	
24	Tmp	58	5000	10:53:43		0		+1800	37°	30°	
25	Tmp	62	1200	10:59:29		0		+1800	38°	30°	
26	Tmp	63	2180	11:01:16		0		+1800	38°	30°	
27	Tmp	64	2300	11:01:46		0		+1800	38°	30°	
28	Tmp	66	2710	11:02:43		0		+1800	37°	30°	
29	Tmp	68	3050	11:03:30		0		+1800	38°	30°	
30	Tmp	70	5000	11:11:18		0		+1800	39°	30°	
31	Tmp	72	5880	11:12:52		0		+1800	38°	30°	
32	Tmp	73	6510	11:14:03		0		+1800	37°	30°	

59	Tmp	127	3210	13:16:40		0		+1800	39°	39°
60	Tmp	129	420	13:21:27		0		+1800	38°	39°
62	Tmp	130	1300	13:23:47		0		+1800	38°	39°
63	Tmp	131	1820	13:24:57		0		+1800	38°	39°
64	Tmp	132	2310	13:26:07		0		+1800	38°	39°
65	Tmp	132	2820	13:27:24		0		+1800	38°	39°

Etapa B	Num	290	Pen	0	PCZ	0	Total PP	54000	PG	0
---------	-----	-----	-----	---	-----	---	----------	-------	----	---

Num	93	A PG	0	NC	B PG	0	NC	Tot PG	0	Col.	31°
-----	----	------	---	----	------	---	----	--------	---	------	-----

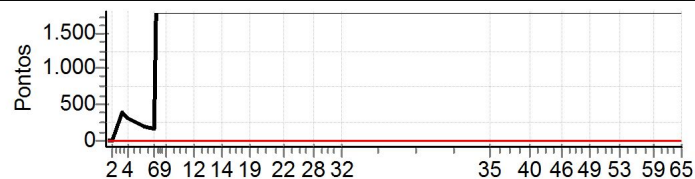

PATROCINADORES DO CAMPEONATO: Moto Clube - Avanço Distribuidora e Logística - Princesa Off Road - Monster Energy - Etigrafica Comunicação Visual - IMS Racewear - ZZJ Mineração e Terraplanagens - Interface Transportes

Etapa A	Num	290	Pen	0	PCZ	2	Total PP	47879	PG	0
---------	-----	-----	-----	---	-----	---	----------	-------	----	---

35	Tmp	83	1040	12:12:17		0		+1800	39°	39°
36	Tmp	85	3290	12:20:25		0		+1800	39°	39°
37	Tmp	87	4630	12:22:35		0		+1800	39°	39°
38	Tmp	88	450	12:23:40		0		+1800	39°	39°
39	Tmp	90	2000	12:26:54		0		+1800	39°	39°
40	Tmp	90	2420	12:27:38		0		+1800	39°	39°
41	Tmp	92	4080	12:30:17		0		+1800	39°	39°
42	Tmp	93	4870	12:31:31		0		+1800	39°	39°
43	Tmp	95	310	12:32:42		0		+1800	39°	39°
44	Tmp	98	1230	12:34:33		0		+1800	39°	39°
45	Tmp	98	1530	12:35:11		0		+1800	39°	39°
46	Tmp	103	3060	12:40:39		0		+1800	39°	39°
47	Tmp	105	70	12:42:44		0		+1800	39°	39°
48	Tmp	106	2290	12:46:07		0		+1800	39°	39°
49	Tmp	110	3700	12:51:23		0		+1800	39°	39°
50	Tmp	112	6360	12:55:09		0		+1800	39°	39°
51	Tmp	116	1610	13:00:13		0		+1800	39°	39°
52	Tmp	117	2190	13:01:40		0		+1800	39°	39°
53	Tmp	119	2900	13:02:57		0		+1800	39°	39°
54	Tmp	121	4240	13:07:33		0		+1800	39°	39°
55	Tmp	121	6300	13:10:01		0		+1800	39°	39°
56	Tmp	123	410	13:11:55		0		+1800	39°	39°
57	Tmp	124	1410	13:13:56		0		+1800	39°	39°
58	Tmp	126	2000	13:15:09		0		+1800	39°	39°



EnduroDoCaji - CAMPEONATO BAIANO DE ENDURO DE REGULARIDADE



HONDA MOTOCLUBE - Casa de Palha - Princesa Auto Center - Audio R - GMP Andaimes - Scapex - Alexandre Marques Vereador - Sport House - Shopping Estrada do Coco - Armazem - Porto Brasil - Riverside - Spell - Princesa Off Road

Performance Individual

77.19

N u m	291	291 / Bruno Correia Modesto Silva / Caiao									
		Cat / NL / Largada / Novatos / 111 / 09:36:30									
		28º / Morro Chapeu									
PC	Tp	Trc	KmPC	Ideal	Passagem	Pen	Erro	Pontos	NoPC	AtePC	
1	Tmp	2	1330	09:50:14	09:50:13	0	1s	-0	6º	6º	
2	Tmp	3	3220	09:52:45	09:57:31	0	4m46s	+283	29º	28º	
3	Tmp	8	5100	09:56:14	10:11:21	0	15m07s	+900	31º	30º	
4	Tmp	11	850	09:59:15	10:13:40	0	14m25s	+862	28º	30º	
5	Tmp	14	2100	10:05:24	10:18:17	0	12m53s	+770	29º	30º	
6	Tmp	16	70	10:08:41	10:20:41	0	12m00s	+717	28º	29º	
7	Tmp	18	570	10:09:44	10:21:55	0	12m11s	+728	28º	28º	
8	Tmp	21	2050	10:12:40	10:26:22	0	13m42s	+819	28º	28º	
9	Tmp	23	2520	10:13:33	10:29:07	0	15m34s	+900	27º	27º	
10	Tmp	26	4640	10:17:23	10:33:29	0	16m06s	+900	27º	27º	
11	Tmp	28	5450	10:18:57		0		+1800	33º	29º	
12	Tmp	32	900	10:24:42	10:42:56	0	18m14s	+900	23º	27º	
13	Tmp	34	1840	10:27:39	10:46:03	0	18m24s	+900	22º	27º	
14	Tmp	37	750	10:35:34	10:56:18	0	20m44s	+900	19º	27º	
15	Tmp	37	1800	10:37:19	10:58:31	0	21m12s	+900	15º	27º	
16	Tmp	39	360	10:40:27	11:08:32	0	28m05s	+900	13º	27º	
17	Tmp	39	820	10:41:50	11:10:22	0	28m32s	+900	13º	26º	
18	Tmp	42	2180	10:45:11	11:15:50	0	30m39s	+1800	26º	26º	
19	Tmp	44	2800	10:46:36	11:17:45	0	31m09s	+1800	26º	26º	
20	Tmp	50	1480	10:56:22		0		+1800	26º	26º	
21	Tmp	51	2300	10:57:52		0		+1800	27º	26º	
22	Tmp	54	3720	11:00:27		0		+1800	27º	26º	
23	Tmp	55	4500	11:01:38		0		+1800	27º	26º	
24	Tmp	58	5000	11:02:43		0		+1800	27º	24º	
25	Tmp	62	1200	11:08:29		0		+1800	29º	25º	
26	Tmp	63	2180	11:10:16		0		+1800	29º	25º	
27	Tmp	64	2300	11:10:46		0		+1800	29º	25º	
28	Tmp	66	2710	11:11:43		0		+1800	26º	22º	
29	Tmp	68	3050	11:12:30		0		+1800	29º	22º	
30	Tmp	70	5000	11:20:18		0		+1800	29º	21º	
31	Tmp	72	5880	11:21:52		0		+1800	27º	22º	
32	Tmp	73	6510	11:23:03		0		+1800	27º	22º	

59	Tmp	127	3210	13:25:40		0		+1800	28º	32º
60	Tmp	129	420	13:30:27		0		+1800	27º	32º
62	Tmp	130	1300	13:32:47		0		+1800	27º	32º
63	Tmp	131	1820	13:33:57		0		+1800	27º	32º
64	Tmp	132	2310	13:35:07		0		+1800	27º	32º
65	Tmp	132	2820	13:36:24		0		+1800	27º	32º

Etapa B	Num	291	Pen	0	PCZ	0	Total PP	54000	PG	0
---------	-----	-----	-----	---	-----	---	----------	-------	----	---

Num	111	A	PG	0	22º	B	PG	0	NC	Tot PG	0	Col.	28º
-----	-----	---	----	---	-----	---	----	---	----	--------	---	------	-----

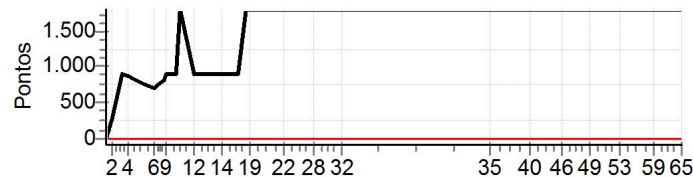

PATROCINADORES DO CAMPEONATO: Moto Clube - Avanço Distribuidora e Logística - Princesa Off Road - Monster Energy - Etigrafica Comunicação Visual - IMS Racewear - ZZJ Mineração e Terraplanagens - Interface Transportes

Etapa A	Num	291	Pen	0	PCZ	1	Total PP	41079	PG	0
---------	-----	-----	-----	---	-----	---	----------	-------	----	---

35	Tmp	83	1040	12:21:17		0		+1800	31º	31º
36	Tmp	85	3290	12:29:25		0		+1800	32º	32º
37	Tmp	87	4630	12:31:35		0		+1800	32º	32º
38	Tmp	88	450	12:32:40		0		+1800	31º	32º
39	Tmp	90	2000	12:35:54		0		+1800	30º	32º
40	Tmp	90	2420	12:36:38		0		+1800	30º	32º
41	Tmp	92	4080	12:39:17		0		+1800	30º	32º
42	Tmp	93	4870	12:40:31		0		+1800	30º	32º
43	Tmp	95	310	12:41:42		0		+1800	29º	32º
44	Tmp	98	1230	12:43:33		0		+1800	29º	32º
45	Tmp	98	1530	12:44:11		0		+1800	29º	32º
46	Tmp	103	3060	12:49:39		0		+1800	29º	32º
47	Tmp	105	70	12:51:44		0		+1800	28º	32º
48	Tmp	106	2290	12:55:07		0		+1800	28º	32º
49	Tmp	110	3700	13:00:23		0		+1800	28º	32º
50	Tmp	112	6360	13:04:09		0		+1800	28º	32º
51	Tmp	116	1610	13:09:13		0		+1800	28º	32º
52	Tmp	117	2190	13:10:40		0		+1800	28º	32º
53	Tmp	119	2900	13:11:57		0		+1800	28º	32º
54	Tmp	121	4240	13:16:33		0		+1800	28º	32º
55	Tmp	121	6300	13:19:01		0		+1800	28º	32º
56	Tmp	123	410	13:20:55		0		+1800	28º	32º
57	Tmp	124	1410	13:22:56		0		+1800	28º	32º
58	Tmp	126	2000	13:24:09		0		+1800	28º	32º



EnduroDoCaji - CAMPEONATO BAIANO DE ENDURO DE REGULARIDADE



HONDA MOTOCLUBE - Casa de Palha - Princesa Auto Center - Audio R - GMP Andaimes - Scapex - Alexandre Marques Vereador - Sport House - Shopping Estrada do Coco - Armazem - Porto Brasil - Riverside - Spell - Princesa Off Road

Performance Individual

77.19

Nu m	292	292 / Thiago Cruz de Oliveira / Bicho da Goiaba									
		Cat / NL / Largada		Novatos / 86 / 09:24:00							
	27º	Morro Chapeu									
PC	Tp	Trc	KmPC	Ideal	Passagem	Pen	Erro	Pontos	NoPC	AtePC	
1	Tmp	2	1330	09:37:44	09:37:29	0	15s	-36	26º	26º	
2	Tmp	3	3220	09:40:15	09:40:10	0	5s	-6	15º	18º	
3	Tmp	8	5100	09:43:44	09:44:36	0	52s	+49	6º	7º	
4	Tmp	11	850	09:46:45	09:47:30	0	45s	+42	9º	7º	
5	Tmp	14	2100	09:52:54	09:57:33	0	4m39s	+276	24º	11º	
6	Tmp	16	70	09:56:11	09:59:30	0	3m19s	+196	22º	12º	
7	Tmp	18	570	09:57:14	10:00:35	0	3m21s	+198	19º	13º	
8	Tmp	21	2050	10:00:10	10:03:38	0	3m28s	+205	15º	14º	
9	Tmp	23	2520	10:01:03	10:04:46	0	3m43s	+220	13º	13º	
10	Tmp	26	4640	10:04:53	10:09:03	0	4m10s	+247	11º	12º	
11	Tmp	28	5450	10:06:27	10:10:51	0	4m24s	+261	8º	10º	
12	Tmp	32	900	10:12:12		0		+1800	41º	19º	
13	Tmp	34	1840	10:15:09		0		+1800	41º	23º	
14	Tmp	37	750	10:23:04		0		+1800	41º	24º	
15	Tmp	37	1800	10:24:49		0		+1800	40º	24º	
16	Tmp	39	360	10:27:57		0		+1800	40º	24º	
17	Tmp	39	820	10:29:20		0		+1800	40º	24º	
18	Tmp	42	2180	10:32:41		0		+1800	40º	25º	
19	Tmp	44	2800	10:34:06		0		+1800	40º	25º	
20	Tmp	50	1480	10:43:52		0		+1800	40º	25º	
21	Tmp	51	2300	10:45:22		0		+1800	40º	25º	
22	Tmp	54	3720	10:47:57		0		+1800	40º	25º	
23	Tmp	55	4500	10:49:08		0		+1800	40º	25º	
24	Tmp	58	5000	10:50:13		0		+1800	40º	26º	
25	Tmp	62	1200	10:55:59		0		+1800	41º	27º	
26	Tmp	63	2180	10:57:46		0		+1800	41º	27º	
27	Tmp	64	2300	10:58:16		0		+1800	41º	27º	
28	Tmp	66	2710	10:59:13		0		+1800	40º	27º	
29	Tmp	68	3050	11:00:00		0		+1800	41º	27º	
30	Tmp	70	5000	11:07:48		0		+1800	41º	27º	
31	Tmp	72	5880	11:09:22		0		+1800	41º	28º	
32	Tmp	73	6510	11:10:33		0		+1800	40º	28º	

59	Tmp	127	3210	13:13:10		0		+1800	41º	41º
60	Tmp	129	420	13:17:57		0		+1800	40º	41º
62	Tmp	130	1300	13:20:17		0		+1800	40º	41º
63	Tmp	131	1820	13:21:27		0		+1800	40º	41º
64	Tmp	132	2310	13:22:37		0		+1800	40º	41º
65	Tmp	132	2820	13:23:54		0		+1800	40º	41º

Etapa B	Num	292	Pen	0	PCZ	0	Total PP	54000	PG	0
---------	-----	-----	-----	---	-----	---	----------	-------	----	---

Num	86	A	PG	0	NC	B	PG	0	NC	Tot PG	0	Col.	27º
-----	----	---	----	---	----	---	----	---	----	--------	---	------	-----

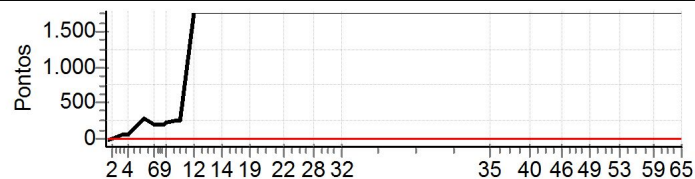

PATROCINADORES DO CAMPEONATO: Moto Clube - Avanço Distribuidora e Logística - Princesa Off Road - Monster Energy - Etigrafica Comunicação Visual - IMS Racewear - ZZJ Mineração e Terraplanagens - Interface Transportes

Etapa A	Num	292	Pen	0	PCZ	0	Total PP	39536	PG	0
35	Tmp	83	1040	12:08:47		0		+1800	41º	41º
36	Tmp	85	3290	12:16:55		0		+1800	41º	41º
37	Tmp	87	4630	12:19:05		0		+1800	41º	41º
38	Tmp	88	450	12:20:10		0		+1800	41º	41º
39	Tmp	90	2000	12:23:24		0		+1800	41º	41º
40	Tmp	90	2420	12:24:08		0		+1800	41º	41º
41	Tmp	92	4080	12:26:47		0		+1800	41º	41º
42	Tmp	93	4870	12:28:01		0		+1800	41º	41º
43	Tmp	95	310	12:29:12		0		+1800	41º	41º
44	Tmp	98	1230	12:31:03		0		+1800	41º	41º
45	Tmp	98	1530	12:31:41		0		+1800	41º	41º
46	Tmp	103	3060	12:37:09		0		+1800	41º	41º
47	Tmp	105	70	12:39:14		0		+1800	41º	41º
48	Tmp	106	2290	12:42:37		0		+1800	41º	41º
49	Tmp	110	3700	12:47:53		0		+1800	41º	41º
50	Tmp	112	6360	12:51:39		0		+1800	41º	41º
51	Tmp	116	1610	12:56:43		0		+1800	41º	41º
52	Tmp	117	2190	12:58:10		0		+1800	41º	41º
53	Tmp	119	2900	12:59:27		0		+1800	41º	41º
54	Tmp	121	4240	13:04:03		0		+1800	41º	41º
55	Tmp	121	6300	13:06:31		0		+1800	41º	41º
56	Tmp	123	410	13:08:25		0		+1800	41º	41º
57	Tmp	124	1410	13:10:26		0		+1800	41º	41º
58	Tmp	126	2000	13:11:39		0		+1800	41º	41º



EnduroDoCaji - CAMPEONATO BAIANO DE ENDURO DE REGULARIDADE



HONDA MOTOCLUBE - Casa de Palha - Princesa Auto Center - Audio R - GMP Andaimes - Scapex - Alexandre Marques Vereador - Sport House - Shopping Estrada do Coco - Armazem - Porto Brasil - Riverside - Spell - Princesa Off Road

Performance Individual

77.19

Nu m	293	293 / Cristiano Ferreira Dantas / Dominado									
	8º	Cat / NL / Largada / Novatos / 102 / 09:32:00									
		Salvador									
PC	Tp	Trc	KmPC	Ideal	Passagem	Pen	Erro	Pontos	NoPC	AtePC	
1	Tmp	2	1330	09:45:44	09:45:47	0	3s	+0	8º	8º	
2	Tmp	3	3220	09:48:15	09:48:22	0	7s	+4	12º	11º	
3	Tmp	8	5100	09:51:44	09:58:21	0	6m37s	+394	22º	20º	
4	Tmp	11	850	09:54:45	10:00:57	0	6m12s	+369	23º	20º	
5	Tmp	14	2100	10:00:54	10:08:16	0	7m22s	+439	26º	23º	
6	Tmp	16	70	10:04:11	10:11:03	0	6m52s	+409	25º	24º	
7	Tmp	18	570	10:05:14	10:12:27	0	7m13s	+430	24º	23º	
8	Tmp	21	2050	10:08:10	10:16:25	0	8m15s	+492	25º	23º	
9	Tmp	23	2520	10:09:03	10:18:03	0	9m00s	+537	23º	24º	
10	Tmp	26	4640	10:12:53	10:22:44	0	9m51s	+588	23º	24º	
11	Tmp	28	5450	10:14:27	10:24:42	0	10m15s	+612	18º	24º	
12	Tmp	32	900	10:20:12	10:27:50	0	7m38s	+455	12º	23º	
13	Tmp	34	1840	10:23:09	10:31:03	0	7m54s	+471	12º	22º	
14	Tmp	37	750	10:31:04	10:36:23	0	5m19s	+316	7º	20º	
15	Tmp	37	1800	10:32:49	10:38:39	0	5m50s	+347	7º	18º	
16	Tmp	39	360	10:35:57	10:41:37	0	5m40s	+337	4º	14º	
17	Tmp	39	820	10:37:20	10:43:19	0	5m59s	+356	4º	11º	
18	Tmp	42	2180	10:40:41	10:49:14	0	8m33s	+510	6º	9º	
19	Tmp	44	2800	10:42:06	10:51:45	0	9m39s	+576	6º	9º	
20	Tmp	50	1480	10:51:52	10:55:30	0	3m38s	+215	5º	9º	
21	Tmp	51	2300	10:53:22	10:57:23	0	4m01s	+238	5º	9º	
22	Tmp	54	3720	10:55:57	11:00:27	0	4m30s	+267	6º	9º	
23	Tmp	55	4500	10:57:08	11:01:37	0	4m29s	+266	6º	9º	
24	Tmp	58	5000	10:58:13	11:03:04	0	4m51s	+288	7º	8º	
25	Tmp	62	1200	11:03:59	11:05:18	0	1m19s	+76	9º	8º	
26	Tmp	63	2180	11:05:46	11:07:16	0	1m30s	+87	10º	8º	
27	Tmp	64	2300	11:06:16	11:13:45	0	7m29s	+446	11º	8º	
28	Tmp	66	2710	11:07:13	11:15:11	0	7m58s	+475	9º	8º	
29	Tmp	68	3050	11:08:00	11:16:06	0	8m06s	+483	11º	8º	
30	Tmp	70	5000	11:15:48	11:19:13	0	3m25s	+202	8º	8º	
31	Tmp	72	5880	11:17:22	11:21:42	0	4m20s	+257	8º	8º	
32	Tmp	73	6510	11:18:33	11:23:15	0	4m42s	+279	7º	7º	

59	Tmp	127	3210	13:21:10	13:25:39	0	4m29s	+266	11º	12º
60	Tmp	129	420	13:25:57	13:30:36	0	4m39s	+276	9º	12º
62	Tmp	130	1300	13:28:17	13:33:45	0	5m28s	+325	8º	12º
63	Tmp	131	1820	13:29:27	13:35:32	0	6m05s	+362	8º	11º
64	Tmp	132	2310	13:30:37	13:37:42	0	7m05s	+422	9º	11º
65	Tmp	132	2820	13:31:54	13:39:43	0	7m49s	+466	9º	11º

Etapa B	Num	293	Pen	0	PCZ	0	Total PP	9590	PG	10
---------	-----	-----	-----	---	-----	---	----------	------	----	----

Num	102	A PG	14	7º	B PG	10	11º	Tot PG	24	Col.	8º
-----	-----	------	----	----	------	----	-----	--------	----	------	----

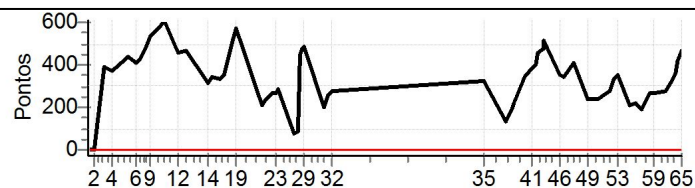

PATROCINADORES DO CAMPEONATO: Moto Clube - Avanço Distribuidora e Logística - Princesa Off Road - Monster Energy - Etigrafica Comunicação Visual - IMS Racewear - ZZJ Mineração e Terraplanagens - Interface Transportes

Etapa A	Num	293	Pen	0	PCZ	1	Total PP	11221	PG	14
35	Tmp	83	1040	12:16:47	12:22:12	0	5m25s	+322	14º	14º
36	Tmp	85	3290	12:24:55	12:27:15	0	2m20s	+137	14º	14º
37	Tmp	87	4630	12:27:05	12:30:17	0	3m12s	+189	14º	14º
38	Tmp	88	450	12:28:10	12:31:57	0	3m47s	+224	14º	14º
39	Tmp	90	2000	12:31:24	12:37:01	0	5m37s	+334	14º	14º
40	Tmp	90	2420	12:32:08	12:38:04	0	5m56s	+353	15º	14º
41	Tmp	92	4080	12:34:47	12:41:15	0	6m28s	+385	15º	14º
42	Tmp	93	4870	12:36:01	12:42:46	0	6m45s	+402	15º	14º
43	Tmp	95	310	12:37:12	12:44:50	0	7m38s	+455	15º	14º
44	Tmp	98	1230	12:39:03	12:47:07	0	8m04s	+481	15º	13º
45	Tmp	98	1530	12:39:41	12:48:22	0	8m41s	+518	15º	13º
46	Tmp	103	3060	12:45:09	12:51:02	0	5m53s	+350	15º	13º
47	Tmp	105	70	12:47:14	12:53:06	0	5m52s	+349	13º	13º
48	Tmp	106	2290	12:50:37	12:57:27	0	6m50s	+407	11º	13º
49	Tmp	110	3700	12:55:53	12:59:54	0	4m01s	+238	8º	13º
50	Tmp	112	6360	12:59:39	13:03:45	0	4m06s	+243	11º	13º
51	Tmp	116	1610	13:04:43	13:09:25	0	4m42s	+279	11º	13º
52	Tmp	117	2190	13:06:10	13:11:45	0	5m35s	+332	11º	12º
53	Tmp	119	2900	13:07:27	13:13:22	0	5m55s	+352	10º	12º
54	Tmp	121	4240	13:12:03	13:15:41	0	3m38s	+215	10º	12º
55	Tmp	121	6300	13:14:31	13:18:13	0	3m42s	+219	11º	12º
56	Tmp	123	410	13:16:25	13:19:43	0	3m18s	+195	11º	12º
57	Tmp	124	1410	13:18:26	13:22:20	0	3m54s	+231	12º	12º
58	Tmp	126	2000	13:19:39	13:24:05	0	4m26s	+263	12º	12º



EnduroDoCaji - CAMPEONATO BAIANO DE ENDURO DE REGULARIDADE



HONDA MOTOCLUBE - Casa de Palha - Princesa Auto Center - Audio R - GMP Andaimes - Scapex - Alexandre Marques Vereador - Sport House - Shopping Estrada do Coco - Armazem - Porto Brasil - Riverside - Spell - Princesa Off Road

Performance Individual

77.19

Nu m	294	294 / Flavio Henrique Bambirra / Bambirra									
	23º	Cat / NL / Largada Novatos / 115 / 09:38:30									
		Camacari									
PC	Tp	Trc	KmPC	Ideal	Passagem	Pen	Erro	Pontos	NoPC	AtePC	
1	Tmp	2	1330	09:52:14	09:43:30	0	8m44s	-1800	36º	36º	
2	Tmp	3	3220	09:54:45	09:46:33	0	8m12s	-1800	36º	36º	
3	Tmp	8	5100	09:58:14	09:54:12	0	4m02s	-717	29º	33º	
4	Tmp	11	850	10:01:15	09:56:14	0	5m01s	-894	29º	33º	
5	Tmp	14	2100	10:07:24	10:03:05	0	4m19s	-768	28º	32º	
6	Tmp	16	70	10:10:41	10:06:26	0	4m15s	-756	29º	32º	
7	Tmp	18	570	10:11:44	10:08:27	0	3m17s	-582	27º	32º	
8	Tmp	21	2050	10:14:40	10:14:24	0	16s	-39	3º	31º	
9	Tmp	23	2520	10:15:33	10:18:09	0	2m36s	+153	7º	30º	
10	Tmp	26	4640	10:19:23	10:23:02	0	3m39s	+216	8º	29º	
11	Tmp	28	5450	10:20:57	10:28:11	0	7m14s	+431	16º	28º	
12	Tmp	32	900	10:26:42	10:59:46	0	33m04s	+1800	30º	29º	
13	Tmp	34	1840	10:29:39	11:14:00	0	44m21s	+1800	30º	29º	
14	Tmp	37	750	10:37:34		0		+1800	29º	29º	
15	Tmp	37	1800	10:39:19		0		+1800	25º	29º	
16	Tmp	39	360	10:42:27		0		+1800	25º	29º	
17	Tmp	39	820	10:43:50		0		+1800	25º	29º	
18	Tmp	42	2180	10:47:11		0		+1800	24º	28º	
19	Tmp	44	2800	10:48:36		0		+1800	24º	28º	
20	Tmp	50	1480	10:58:22		0		+1800	24º	29º	
21	Tmp	51	2300	10:59:52		0		+1800	25º	29º	
22	Tmp	54	3720	11:02:27		0		+1800	25º	29º	
23	Tmp	55	4500	11:03:38		0		+1800	25º	29º	
24	Tmp	58	5000	11:04:43		0		+1800	25º	29º	
25	Tmp	62	1200	11:10:29	11:16:27	0	5m58s	+355	14º	28º	
26	Tmp	63	2180	11:12:16	11:18:30	0	6m14s	+371	15º	28º	
27	Tmp	64	2300	11:12:46	11:26:32	0	13m46s	+823	16º	28º	
28	Tmp	66	2710	11:13:43		0		+1800	23º	28º	
29	Tmp	68	3050	11:14:30	11:27:20	0	12m50s	+767	14º	28º	
30	Tmp	70	5000	11:22:18	11:30:47	0	8m29s	+506	13º	28º	
31	Tmp	72	5880	11:23:52	11:33:01	0	9m09s	+546	12º	21º	
32	Tmp	73	6510	11:25:03	11:34:33	0	9m30s	+567	10º	21º	

59	Tmp	127	3210	13:27:40		0		+1800	25º	21º
60	Tmp	129	420	13:32:27		0		+1800	24º	20º
62	Tmp	130	1300	13:34:47		0		+1800	24º	20º
63	Tmp	131	1820	13:35:57		0		+1800	24º	20º
64	Tmp	132	2310	13:37:07		0		+1800	24º	20º
65	Tmp	132	2820	13:38:24		0		+1800	24º	20º

Etapa B	Num	294	Pen	0	PCZ	1	Total PP	39398	PG	0
---------	-----	-----	-----	---	-----	---	----------	-------	----	---

Num	115	A	PG	0	21º	B	PG	0	NC	Tot PG	0	Col.	23º
-----	-----	---	----	---	-----	---	----	---	----	--------	---	------	-----

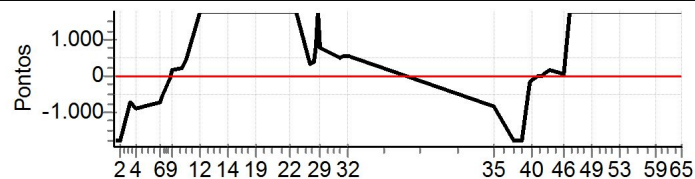

PATROCINADORES DO CAMPEONATO: Moto Clube - Avanço Distribuidora e Logística - Princesa Off Road - Monster Energy - Etigrafica Comunicação Visual - IMS Racewear - ZZJ Mineração e Terraplanagens - Interface Transportes

Etapa A	Num	294	Pen	0	PCZ	0	Total PP	37291	PG	0
35	Tmp	83	1040	12:23:17	12:18:28	0	4m49s	-858	16º	16º
36	Tmp	85	3290	12:31:25	12:25:24	0	6m01s	-1800	30º	22º
37	Tmp	87	4630	12:33:35	12:27:50	0	5m45s	-1800	30º	23º
38	Tmp	88	450	12:34:40	12:29:35	0	5m05s	-1800	29º	23º
39	Tmp	90	2000	12:37:54	12:36:51	0	1m03s	-180	11º	22º
40	Tmp	90	2420	12:38:38	12:38:01	0	37s	-102	6º	21º
41	Tmp	92	4080	12:41:17	12:41:15	0	2s	-0	1º	21º
42	Tmp	93	4870	12:42:31	12:42:46	0	15s	+12	1º	16º
43	Tmp	95	310	12:43:42	12:45:04	0	1m22s	+79	2º	16º
44	Tmp	98	1230	12:45:33	12:47:58	0	2m25s	+142	4º	16º
45	Tmp	98	1530	12:46:11	12:49:17	0	3m06s	+183	6º	16º
46	Tmp	103	3060	12:51:39	12:52:24	0	45s	+42	6º	16º
47	Tmp	105	70	12:53:44		0		+1800	26º	16º
48	Tmp	106	2290	12:57:07		0		+1800	25º	16º
49	Tmp	110	3700	13:02:23		0		+1800	25º	16º
50	Tmp	112	6360	13:06:09		0		+1800	25º	19º
51	Tmp	116	1610	13:11:13		0		+1800	25º	20º
52	Tmp	117	2190	13:12:40		0		+1800	25º	20º
53	Tmp	119	2900	13:13:57		0		+1800	25º	20º
54	Tmp	121	4240	13:18:33		0		+1800	25º	21º
55	Tmp	121	6300	13:21:01		0		+1800	25º	21º
56	Tmp	123	410	13:22:55		0		+1800	25º	21º
57	Tmp	124	1410	13:24:56		0		+1800	25º	21º
58	Tmp	126	2000	13:26:09		0		+1800	25º	21º



EnduroDoCaji - CAMPEONATO BAIANO DE ENDURO DE REGULARIDADE



HONDA MOTOCLUBE - Casa de Palha - Princesa Auto Center - Audio R - GMP Andaimes - Scapex - Alexandre Marques Vereador - Sport House - Shopping Estrada do Coco - Armazem - Porto Brasil - Riverside - Spell - Princesa Off Road

Performance Individual

77.19

Nu m	295	295 / Guilherme Rios Bambirra / Gu									
		Cat / NL / Largada		Novatos / 100 / 09:31:00							
	22º	Camacari									
PC	Tp	Trc	KmPC	Ideal	Passagem	Pen	Erro	Pontos	NoPC	AtePC	
1	Tmp	2	1330	09:44:44	09:43:30	0	1m14s	-213	31º	31º	
2	Tmp	3	3220	09:47:15	09:46:33	0	42s	-117	28º	29º	
3	Tmp	8	5100	09:50:44	09:54:12	0	3m28s	+205	13º	24º	
4	Tmp	11	850	09:53:45	09:56:14	0	2m29s	+146	13º	18º	
5	Tmp	14	2100	09:59:54	10:03:05	0	3m11s	+188	16º	18º	
6	Tmp	16	70	10:03:11	10:06:26	0	3m15s	+192	21º	17º	
7	Tmp	18	570	10:04:14	10:08:37	0	4m23s	+260	21º	18º	
8	Tmp	21	2050	10:07:10	10:14:24	0	7m14s	+431	24º	21º	
9	Tmp	23	2520	10:08:03	10:18:09	0	10m06s	+603	25º	22º	
10	Tmp	26	4640	10:11:53	10:23:01	0	11m08s	+665	25º	22º	
11	Tmp	28	5450	10:13:27	10:28:11	0	14m44s	+881	23º	23º	
12	Tmp	32	900	10:19:12	10:59:46	0	40m34s	+1800	34º	25º	
13	Tmp	34	1840	10:22:09	11:14:00	0	51m51s	+1800	34º	25º	
14	Tmp	37	750	10:30:04		0		+1800	34º	25º	
15	Tmp	37	1800	10:31:49		0		+1800	31º	25º	
16	Tmp	39	360	10:34:57		0		+1800	31º	26º	
17	Tmp	39	820	10:36:20		0		+1800	31º	27º	
18	Tmp	42	2180	10:39:41		0		+1800	31º	27º	
19	Tmp	44	2800	10:41:06		0		+1800	31º	27º	
20	Tmp	50	1480	10:50:52		0		+1800	31º	27º	
21	Tmp	51	2300	10:52:22		0		+1800	32º	27º	
22	Tmp	54	3720	10:54:57		0		+1800	32º	27º	
23	Tmp	55	4500	10:56:08		0		+1800	32º	27º	
24	Tmp	58	5000	10:57:13		0		+1800	32º	27º	
25	Tmp	62	1200	11:02:59	11:16:27	0	13m28s	+805	18º	24º	
26	Tmp	63	2180	11:04:46	11:19:10	0	14m24s	+861	19º	24º	
27	Tmp	64	2300	11:05:16	11:26:31	0	21m15s	+900	20º	23º	
28	Tmp	66	2710	11:06:13		0		+1800	32º	21º	
29	Tmp	68	3050	11:07:00	11:27:20	0	20m20s	+900	20º	21º	
30	Tmp	70	5000	11:14:48	11:30:46	0	15m58s	+900	19º	20º	
31	Tmp	72	5880	11:16:22	11:32:58	0	16m36s	+900	17º	20º	
32	Tmp	73	6510	11:17:33	11:34:33	0	17m00s	+900	16º	20º	

59	Tmp	127	3210	13:20:10		0		+1800	34º	19º
60	Tmp	129	420	13:24:57		0		+1800	33º	19º
62	Tmp	130	1300	13:27:17		0		+1800	33º	19º
63	Tmp	131	1820	13:28:27		0		+1800	33º	19º
64	Tmp	132	2310	13:29:37		0		+1800	33º	19º
65	Tmp	132	2820	13:30:54		0		+1800	33º	19º

Etapa B	Num	295	Pen	0	PCZ	0	Total PP	36840	PG	0
---------	-----	-----	-----	---	-----	---	----------	-------	----	---

Num	100	A PG	1	20º	B PG	0	NC	Tot PG	1	Col.	22º
-----	-----	------	---	-----	------	---	----	--------	---	------	-----

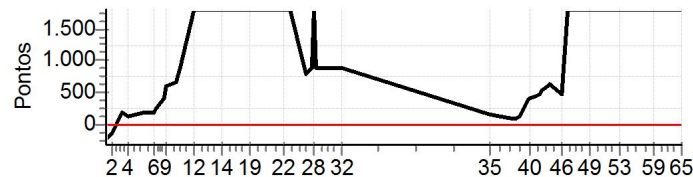

PATROCINADORES DO CAMPEONATO: Moto Clube - Avanço Distribuidora e Logística - Princesa Off Road - Monster Energy - Etigrafica Comunicação Visual - IMS Racewear - ZZJ Mineração e Terraplanagens - Interface Transportes

Etapa A	Num	295	Pen	0	PCZ	0	Total PP	35267	PG	1
35	Tmp	83	1040	12:15:47	12:18:28	0	2m41s	+158	10º	10º
36	Tmp	85	3290	12:23:55	12:25:24	0	1m29s	+86	13º	12º
37	Tmp	87	4630	12:26:05	12:27:50	0	1m45s	+102	13º	12º
38	Tmp	88	450	12:27:10	12:29:35	0	2m25s	+142	13º	13º
39	Tmp	90	2000	12:30:24	12:36:51	0	6m27s	+384	15º	13º
40	Tmp	90	2420	12:31:08	12:38:01	0	6m53s	+410	16º	13º
41	Tmp	92	4080	12:33:47	12:41:15	0	7m28s	+445	16º	13º
42	Tmp	93	4870	12:35:01	12:42:50	0	7m49s	+466	16º	13º
43	Tmp	95	310	12:36:12	12:45:04	0	8m52s	+529	16º	13º
44	Tmp	98	1230	12:38:03	12:47:59	0	9m56s	+593	16º	14º
45	Tmp	98	1530	12:38:41	12:49:17	0	10m36s	+633	17º	14º
46	Tmp	103	3060	12:44:09	12:52:24	0	8m15s	+492	17º	14º
47	Tmp	105	70	12:46:14		0		+1800	34º	14º
48	Tmp	106	2290	12:49:37		0		+1800	34º	15º
49	Tmp	110	3700	12:54:53		0		+1800	34º	15º
50	Tmp	112	6360	12:58:39		0		+1800	34º	15º
51	Tmp	116	1610	13:03:43		0		+1800	34º	16º
52	Tmp	117	2190	13:05:10		0		+1800	34º	17º
53	Tmp	119	2900	13:06:27		0		+1800	34º	18º
54	Tmp	121	4240	13:11:03		0		+1800	34º	19º
55	Tmp	121	6300	13:13:31		0		+1800	34º	19º
56	Tmp	123	410	13:15:25		0		+1800	34º	19º
57	Tmp	124	1410	13:17:26		0		+1800	34º	19º
58	Tmp	126	2000	13:18:39		0		+1800	34º	19º



EnduroDoCaji - CAMPEONATO BAIANO DE ENDURO DE REGULARIDADE



**HONDA MOTOCLUBE - Casa de Palha - Princesa Auto Center - Audio R -
GMP Andaimes - Scapex - Alexandre Marques Vereador - Sport House -
Shopping Estrada do Coco - Armazem - Porto Brasil - Riverside - Spell -
Princesa Off Road**

Performance Individual

77.19

N u m	297 / Florisvaldo Conceição Neto / Nabuko									
	Cat / NL / Largada / Novatos / 110 / 09:36:00									
	37° / Salvador									
PC	Tp	Trc	KmPC	Ideal	Passagem	Pen	Erro	Pontos	NoPC	AtePC
1	Tmp	2	1330	09:49:44		0		+1800	37°	37°
2	Tmp	3	3220	09:52:15		0		+1800	37°	37°
3	Tmp	8	5100	09:55:44		0		+1800	37°	37°
4	Tmp	11	850	09:58:45		0		+1800	36°	37°
5	Tmp	14	2100	10:04:54		0		+1800	37°	37°
6	Tmp	16	70	10:08:11		0		+1800	37°	37°
7	Tmp	18	570	10:09:14		0		+1800	35°	37°
8	Tmp	21	2050	10:12:10		0		+1800	35°	37°
9	Tmp	23	2520	10:13:03		0		+1800	34°	37°
10	Tmp	26	4640	10:16:53		0		+1800	34°	37°
11	Tmp	28	5450	10:18:27		0		+1800	34°	37°
12	Tmp	32	900	10:24:12		0		+1800	31°	37°
13	Tmp	34	1840	10:27:09		0		+1800	31°	37°
14	Tmp	37	750	10:35:04		0		+1800	30°	37°
15	Tmp	37	1800	10:36:49		0		+1800	27°	37°
16	Tmp	39	360	10:39:57		0		+1800	27°	37°
17	Tmp	39	820	10:41:20		0		+1800	27°	37°
18	Tmp	42	2180	10:44:41		0		+1800	27°	37°
19	Tmp	44	2800	10:46:06		0		+1800	27°	37°
20	Tmp	50	1480	10:55:52		0		+1800	27°	37°
21	Tmp	51	2300	10:57:22		0		+1800	28°	37°
22	Tmp	54	3720	10:59:57		0		+1800	28°	37°
23	Tmp	55	4500	11:01:08		0		+1800	28°	37°
24	Tmp	58	5000	11:02:13		0		+1800	28°	37°
25	Tmp	62	1200	11:07:59		0		+1800	30°	37°
26	Tmp	63	2180	11:09:46		0		+1800	30°	37°
27	Tmp	64	2300	11:10:16		0		+1800	30°	37°
28	Tmp	66	2710	11:11:13		0		+1800	27°	37°
29	Tmp	68	3050	11:12:00		0		+1800	30°	37°
30	Tmp	70	5000	11:19:48		0		+1800	30°	37°
31	Tmp	72	5880	11:21:22		0		+1800	28°	37°
32	Tmp	73	6510	11:22:33		0		+1800	28°	37°

59	Tmp	127	3210	13:25:10		0		+1800	29°	33°
60	Tmp	129	420	13:29:57		0		+1800	28°	33°
62	Tmp	130	1300	13:32:17		0		+1800	28°	33°
63	Tmp	131	1820	13:33:27		0		+1800	28°	33°
64	Tmp	132	2310	13:34:37		0		+1800	28°	33°
65	Tmp	132	2820	13:35:54		0		+1800	28°	33°

Etapa B	Num	297	Pen	0	PCZ	0	Total PP	54000	PG	0
----------------	-----	-----	-----	---	-----	---	----------	-------	----	---

Num	110	A	PG	0	NC	B	PG	0	NC	Tot PG	0	Col.	37°
-----	-----	---	----	---	----	---	----	---	----	--------	---	------	-----

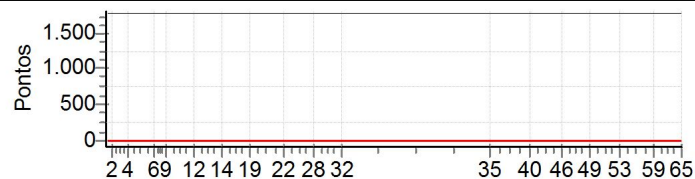

**PATROCINADORES DO CAMPEONATO: Moto
Clube - Avanço Distribuidora e Logística -
Princesa Off Road -
Monster Energy - Etigrafica Comunicação
Visual - IMS Racewear - ZZJ Mineração e
Terraplanagens - Interface Transportes**

Etapa A										
Num	297	Pen	0	PCZ	0	Total PP	57600	PG	0	
35	Tmp	83	1040	12:20:47		0		+1800	32°	32°
36	Tmp	85	3290	12:28:55		0		+1800	33°	33°
37	Tmp	87	4630	12:31:05		0		+1800	33°	33°
38	Tmp	88	450	12:32:10		0		+1800	32°	33°
39	Tmp	90	2000	12:35:24		0		+1800	31°	33°
40	Tmp	90	2420	12:36:08		0		+1800	31°	33°
41	Tmp	92	4080	12:38:47		0		+1800	31°	33°
42	Tmp	93	4870	12:40:01		0		+1800	31°	33°
43	Tmp	95	310	12:41:12		0		+1800	30°	33°
44	Tmp	98	1230	12:43:03		0		+1800	30°	33°
45	Tmp	98	1530	12:43:41		0		+1800	30°	33°
46	Tmp	103	3060	12:49:09		0		+1800	30°	33°
47	Tmp	105	70	12:51:14		0		+1800	29°	33°
48	Tmp	106	2290	12:54:37		0		+1800	29°	33°
49	Tmp	110	3700	12:59:53		0		+1800	29°	33°
50	Tmp	112	6360	13:03:39		0		+1800	29°	33°
51	Tmp	116	1610	13:08:43		0		+1800	29°	33°
52	Tmp	117	2190	13:10:10		0		+1800	29°	33°
53	Tmp	119	2900	13:11:27		0		+1800	29°	33°
54	Tmp	121	4240	13:16:03		0		+1800	29°	33°
55	Tmp	121	6300	13:18:31		0		+1800	29°	33°
56	Tmp	123	410	13:20:25		0		+1800	29°	33°
57	Tmp	124	1410	13:22:26		0		+1800	29°	33°
58	Tmp	126	2000	13:23:39		0		+1800	29°	33°



EnduroDoCaji - CAMPEONATO BAIANO DE ENDURO DE REGULARIDADE



HONDA MOTOCLUBE - Casa de Palha - Princesa Auto Center - Audio R - GMP Andaimes - Scapex - Alexandre Marques Vereador - Sport House - Shopping Estrada do Coco - Armazem - Porto Brasil - Riverside - Spell - Princesa Off Road

Performance Individual

77.19

Nu m	298	298 / Diogo Assis Alves / Languinho									
		Cat / NL / Largada / Novatos / 114 / 09:38:00									
	15º	Jacobina									
PC	Tp	Trc	KmPC	Ideal	Passagem	Pen	Erro	Pontos	NoPC	AtePC	
1	Tmp	2	1330	09:51:44	09:51:43	0	1s	-0	5º	5º	
2	Tmp	3	3220	09:54:15	09:54:15	0	0s	+0	3º	3º	
3	Tmp	8	5100	09:57:44	10:01:34	0	3m50s	+227	15º	11º	
4	Tmp	11	850	10:00:45	10:03:28	0	2m43s	+160	15º	13º	
5	Tmp	14	2100	10:06:54	10:08:49	0	1m55s	+112	12º	12º	
6	Tmp	16	70	10:10:11	10:11:13	0	1m02s	+59	9º	11º	
7	Tmp	18	570	10:11:14	10:13:13	0	1m59s	+116	12º	11º	
8	Tmp	21	2050	10:14:10	10:17:59	0	3m49s	+226	16º	12º	
9	Tmp	23	2520	10:15:03	10:19:30	0	4m27s	+264	16º	12º	
10	Tmp	26	4640	10:18:53	10:24:24	0	5m31s	+328	17º	13º	
11	Tmp	28	5450	10:20:27	10:27:45	0	7m18s	+435	17º	11º	
12	Tmp	32	900	10:26:12	10:30:15	0	4m03s	+240	9º	8º	
13	Tmp	34	1840	10:29:09	10:33:04	0	3m55s	+232	9º	7º	
14	Tmp	37	750	10:37:04	10:37:32	0	28s	+25	3º	5º	
15	Tmp	37	1800	10:38:49	10:39:30	0	41s	+38	3º	3º	
16	Tmp	39	360	10:41:57	10:47:13	0	5m16s	+313	3º	3º	
17	Tmp	39	820	10:43:20	10:49:15	0	5m55s	+352	3º	3º	
18	Tmp	42	2180	10:46:41	10:54:15	0	7m34s	+451	3º	3º	
19	Tmp	44	2800	10:48:06	10:56:30	0	8m24s	+501	3º	3º	
20	Tmp	50	1480	10:57:52	10:59:50	0	1m58s	+115	2º	3º	
21	Tmp	51	2300	10:59:22	11:01:34	0	2m12s	+129	2º	2º	
22	Tmp	54	3720	11:01:57	11:04:31	0	2m34s	+151	2º	2º	
23	Tmp	55	4500	11:03:08	11:05:34	0	2m26s	+143	1º	1º	
24	Tmp	58	5000	11:04:13	11:07:13	0	3m00s	+177	1º	1º	
25	Tmp	62	1200	11:09:59	11:10:14	0	15s	+12	3º	1º	
26	Tmp	63	2180	11:11:46	11:12:01	0	15s	+12	4º	1º	
27	Tmp	64	2300	11:12:16	11:17:37	0	5m21s	+318	9º	1º	
28	Tmp	66	2710	11:13:13		0		+1800	24º	4º	
29	Tmp	68	3050	11:14:00	11:19:20	0	5m20s	+317	8º	4º	
30	Tmp	70	5000	11:21:48		0		+1800	27º	6º	
31	Tmp	72	5880	11:23:22	12:10:41	0	47m19s	+1800	25º	7º	
32	Tmp	73	6510	11:24:33		0		+1800	25º	8º	

59	Tmp	127	3210	13:27:10		0		+1800	26º	20º
60	Tmp	129	420	13:31:57		0		+1800	25º	21º
62	Tmp	130	1300	13:34:17		0		+1800	25º	21º
63	Tmp	131	1820	13:35:27		0		+1800	25º	21º
64	Tmp	132	2310	13:36:37		0		+1800	25º	21º
65	Tmp	132	2820	13:37:54		0		+1800	25º	21º

Etapa B	Num	298	Pen	0	PCZ	0	Total PP	42911	PG	0
---------	-----	-----	-----	---	-----	---	----------	-------	----	---

Num	114	A	PG	13	8º	B	PG	0	NC	Tot PG	13	Col.	15º
-----	-----	---	----	----	----	---	----	---	----	--------	----	------	-----

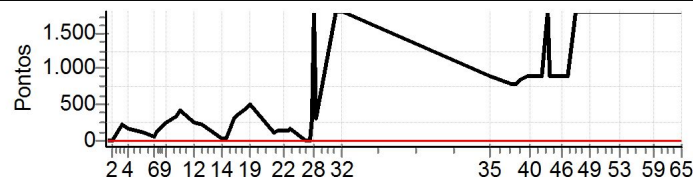

PATROCINADORES DO CAMPEONATO: Moto Clube - Avanço Distribuidora e Logística - Princesa Off Road - Monster Energy - Etigrafica Comunicação Visual - IMS Racewear - ZZJ Mineração e Terraplanagens - Interface Transportes

Etapa A	Num	298	Pen	0	PCZ	2	Total PP	12653	PG	13
35	Tmp	83	1040	12:22:47	12:39:18	0	16m31s	+900	20º	20º
36	Tmp	85	3290	12:30:55	12:43:56	0	13m01s	+778	18º	18º
37	Tmp	87	4630	12:33:05	12:46:14	0	13m09s	+786	18º	18º
38	Tmp	88	450	12:34:10	12:48:20	0	14m10s	+847	18º	18º
39	Tmp	90	2000	12:37:24	12:53:15	0	15m51s	+900	21º	18º
40	Tmp	90	2420	12:38:08	12:53:59	0	15m51s	+900	21º	18º
41	Tmp	92	4080	12:40:47	12:56:43	0	15m56s	+900	21º	18º
42	Tmp	93	4870	12:42:01	12:58:29	0	16m28s	+900	21º	19º
43	Tmp	95	310	12:43:12	13:01:33	0	18m21s	+900	21º	19º
44	Tmp	98	1230	12:45:03		0		+1800	27º	21º
45	Tmp	98	1530	12:45:41	13:09:09	0	23m28s	+900	21º	21º
46	Tmp	103	3060	12:51:09	13:12:16	0	21m07s	+900	21º	21º
47	Tmp	105	70	12:53:14	13:14:12	0	20m58s	+900	19º	21º
48	Tmp	106	2290	12:56:37		0		+1800	26º	21º
49	Tmp	110	3700	13:01:53		0		+1800	26º	21º
50	Tmp	112	6360	13:05:39	14:33:35	0	01h27m	+1800	26º	21º
51	Tmp	116	1610	13:10:43		0		+1800	26º	21º
52	Tmp	117	2190	13:12:10		0		+1800	26º	21º
53	Tmp	119	2900	13:13:27		0		+1800	26º	21º
54	Tmp	121	4240	13:18:03		0		+1800	26º	20º
55	Tmp	121	6300	13:20:31		0		+1800	26º	20º
56	Tmp	123	410	13:22:25		0		+1800	26º	20º
57	Tmp	124	1410	13:24:26		0		+1800	26º	20º
58	Tmp	126	2000	13:25:39		0		+1800	26º	20º



EnduroDoCaji - CAMPEONATO BAIANO DE ENDURO DE REGULARIDADE



HONDA MOTOCLUBE - Casa de Palha - Princesa Auto Center - Audio R - GMP Andaimes - Scapex - Alexandre Marques Vereador - Sport House - Shopping Estrada do Coco - Armazem - Porto Brasil - Riverside - Spell - Princesa Off Road

Performance Individual

77.19

Nu m	300	300 / Lucas Mendonça Muniz / Pe de Filo									
	3º	Cat / NL / Largada / Novatos / 101 / 09:31:30									
		Salvador									
PC	Tp	Trc	KmPC	Ideal	Passagem	Pen	Erro	Pontos	NoPC	AtePC	
1	Tmp	2	1330	09:45:14	09:45:10	0	4s	-3	14º	14º	
2	Tmp	3	3220	09:47:45	09:47:52	0	7s	+4	13º	12º	
3	Tmp	8	5100	09:51:14	09:56:23	0	5m09s	+306	19º	15º	
4	Tmp	11	850	09:54:15	09:58:58	0	4m43s	+280	19º	16º	
5	Tmp	14	2100	10:00:24	10:03:56	0	3m32s	+209	19º	17º	
6	Tmp	16	70	10:03:41	10:06:23	0	2m42s	+159	17º	16º	
7	Tmp	18	570	10:04:44	10:07:42	0	2m58s	+175	17º	16º	
8	Tmp	21	2050	10:07:40	10:11:37	0	3m57s	+234	18º	15º	
9	Tmp	23	2520	10:08:33	10:12:58	0	4m25s	+262	15º	16º	
10	Tmp	26	4640	10:12:23	10:17:53	0	5m30s	+327	16º	16º	
11	Tmp	28	5450	10:13:57	10:25:29	0	11m32s	+689	20º	18º	
12	Tmp	32	900	10:19:42	10:30:18	0	10m36s	+633	17º	18º	
13	Tmp	34	1840	10:22:39	10:33:04	0	10m25s	+622	17º	18º	
14	Tmp	37	750	10:30:34	10:37:26	0	6m52s	+409	11º	15º	
15	Tmp	37	1800	10:32:19	10:39:27	0	7m08s	+425	8º	11º	
16	Tmp	39	360	10:35:27	10:42:00	0	6m33s	+390	6º	9º	
17	Tmp	39	820	10:36:50	10:43:35	0	6m45s	+402	6º	8º	
18	Tmp	42	2180	10:40:11	10:48:12	0	8m01s	+478	5º	7º	
19	Tmp	44	2800	10:41:36	10:50:13	0	8m37s	+514	4º	6º	
20	Tmp	50	1480	10:51:22	10:53:59	0	2m37s	+154	3º	5º	
21	Tmp	51	2300	10:52:52	10:55:41	0	2m49s	+166	3º	5º	
22	Tmp	54	3720	10:55:27	10:58:38	0	3m11s	+188	3º	5º	
23	Tmp	55	4500	10:56:38	10:59:37	0	2m59s	+176	3º	5º	
24	Tmp	58	5000	10:57:43	11:01:05	0	3m22s	+199	2º	5º	
25	Tmp	62	1200	11:03:29	11:03:21	0	8s	-15	4º	5º	
26	Tmp	63	2180	11:05:16	11:05:12	0	4s	-3	3º	5º	
27	Tmp	64	2300	11:05:46	11:07:52	0	2m06s	+123	4º	5º	
28	Tmp	66	2710	11:06:43	11:09:31	0	2m48s	+165	4º	5º	
29	Tmp	68	3050	11:07:30	11:10:21	0	2m51s	+168	4º	5º	
30	Tmp	70	5000	11:15:18	11:13:23	0	1m55s	-336	11º	4º	
31	Tmp	72	5880	11:16:52	11:15:54	0	58s	-165	6º	4º	
32	Tmp	73	6510	11:18:03	11:17:55	0	8s	-15	1º	3º	

59	Tmp	127	3210	13:20:40	13:21:06	0	26s	+23	4º	4º
60	Tmp	129	420	13:25:27	13:26:14	0	47s	+44	5º	4º
62	Tmp	130	1300	13:27:47	13:29:15	0	1m28s	+85	4º	4º
63	Tmp	131	1820	13:28:57	13:30:44	0	1m47s	+104	4º	4º
64	Tmp	132	2310	13:30:07	13:32:16	0	2m09s	+126	4º	4º
65	Tmp	132	2820	13:31:24	13:34:12	0	2m48s	+165	3º	4º

Etapa B	Num	300	Pen	0	PCZ	1	Total PP	2582	PG	18
---------	-----	-----	-----	---	-----	---	----------	------	----	----

Num	101	A	PG	20	3º	B	PG	18	4º	Tot PG	38	Col.	3º
-----	-----	---	----	----	----	---	----	----	----	--------	----	------	----

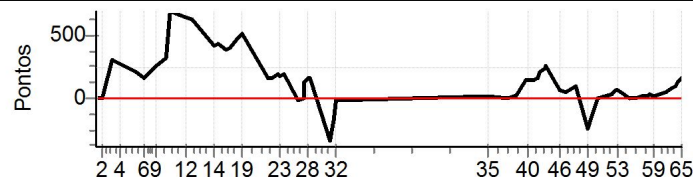

PATROCINADORES DO CAMPEONATO: Moto Clube - Avanço Distribuidora e Logística - Princesa Off Road - Monster Energy - Etigrafica Comunicação Visual - IMS Racewear - ZZJ Mineração e Terraplanagens - Interface Transportes

Etapa A	Num	300	Pen	0	PCZ	0	Total PP	8394	PG	20
35	Tmp	83	1040	12:16:17	12:16:44	0	27s	+24	5º	5º
36	Tmp	85	3290	12:24:25	12:24:29	0	4s	+1	6º	5º
37	Tmp	87	4630	12:26:35	12:26:47	0	12s	+9	6º	6º
38	Tmp	88	450	12:27:40	12:27:58	0	18s	+15	2º	4º
39	Tmp	90	2000	12:30:54	12:33:14	0	2m20s	+137	10º	4º
40	Tmp	90	2420	12:31:38	12:34:05	0	2m27s	+144	11º	4º
41	Tmp	92	4080	12:34:17	12:36:49	0	2m32s	+149	11º	5º
42	Tmp	93	4870	12:35:31	12:38:21	0	2m50s	+167	12º	6º
43	Tmp	95	310	12:36:42	12:40:07	0	3m25s	+202	11º	7º
44	Tmp	98	1230	12:38:33	12:42:36	0	4m03s	+240	11º	8º
45	Tmp	98	1530	12:39:11	12:43:30	0	4m19s	+256	11º	8º
46	Tmp	103	3060	12:44:39	12:45:54	0	1m15s	+72	11º	8º
47	Tmp	105	70	12:46:44	12:47:39	0	55s	+52	6º	8º
48	Tmp	106	2290	12:50:07	12:51:46	0	1m39s	+96	6º	7º
49	Tmp	110	3700	12:55:23	12:53:58	0	1m25s	-246	9º	8º
50	Tmp	112	6360	12:59:09	12:59:20	0	11s	+8	5º	8º
51	Tmp	116	1610	13:04:13	13:04:43	0	30s	+27	5º	7º
52	Tmp	117	2190	13:05:40	13:06:47	0	1m07s	+64	6º	6º
53	Tmp	119	2900	13:06:57	13:08:04	0	1m07s	+64	5º	6º
54	Tmp	121	4240	13:11:33	13:11:44	0	11s	+8	6º	6º
55	Tmp	121	6300	13:14:01	13:13:59	0	2s	-0	2º	5º
56	Tmp	123	410	13:15:55	13:16:08	0	13s	+10	4º	5º
57	Tmp	124	1410	13:17:56	13:18:14	0	18s	+15	3º	5º
58	Tmp	126	2000	13:19:09	13:19:41	0	32s	+29	4º	5º