

Enduro da Ilha 2015 - CAMPEONATO BAIANO DE ENDURO DE REGULARIDADE

Performance Individual

PC	Tp	Trc	DistPC	Ideal	Passagem	Pen	Erro	Pontos	NoPC	AtePC
Nu	22	22 / Iuri Cunha Silva / Bip Bip								
m	4º	Cat / NL / Largada Over40 / 26 / 08:45:30								
		Feira de Santana				KTM 350				
PC	Tp	Trc	DistPC	Ideal	Passagem	Pen	Erro	Pontos	NoPC	AtePC
1	Tmp	3	600	08:54:41	08:54:49	0	8s	+5	5º	5º
2	Tmp	3	1320	08:56:21	08:56:52	0	31s	+28	5º	5º
3	Tmp	3	2040	08:58:01	08:59:35	0	1m34s	+91	5º	5º
4	Canc	6	3070	--:--:--	--:--:--	0		0	1º	5º
5	Tmp	6	3620	09:02:34	09:04:00	0	1m26s	+83	5º	5º
6	Tmp	7	4170	09:03:48	09:05:23	0	1m35s	+92	5º	5º
7	Tmp	10	530	09:10:02	09:10:04	0	2s	0	1º	5º
8	Tmp	12	2710	09:13:32	09:13:47	0	15s	+12	4º	5º
9	Tmp	15	5340	09:18:08	09:18:09	0	1s	0	1º	5º
10	Tmp	16	500	09:20:04	09:20:18	0	14s	+11	3º	5º
11	Tmp	16	1250	09:21:40	09:22:01	0	21s	+18	5º	5º
12	Tmp	19	2540	09:24:24	09:25:27	0	1m03s	+60	4º	5º
13	Tmp	21	3800	09:26:55	09:28:06	0	1m11s	+68	5º	5º
14	Tmp	23	1030	09:34:24	09:34:31	0	7s	+4	2º	5º
15	Tmp	24	1510	09:35:41	09:36:22	0	41s	+38	4º	4º
16	Tmp	25	2340	09:37:23	09:37:57	0	34s	+31	4º	4º
17	Tmp	29	4250	09:43:05	09:43:33	0	28s	+25	5º	4º
18	Tmp	29	5000	09:44:24	09:45:52	0	1m28s	+85	5º	4º
19	Tmp	29	5290	09:44:55	09:46:26	0	1m31s	+88	5º	4º
20	Tmp	29	5880	09:45:57	09:47:23	0	1m26s	+83	5º	4º
21	Tmp	32	2010	09:51:46	09:51:45	0	1s	0	1º	4º
22	Tmp	33	3510	09:55:22	09:56:25	0	1m03s	+60	3º	4º
23	Tmp	34	3960	09:56:29	09:57:44	0	1m15s	+72	3º	4º
24	Tmp	36	1760	10:02:18	10:02:18	0	0s	0	1º	4º
25	Tmp	37	2780	10:04:14	10:04:15	0	1s	0	1º	4º
26	Tmp	37	4380	10:07:40	10:08:06	0	26s	+23	4º	4º
27	Tmp	39	2100	10:14:05	10:14:34	0	29s	+26	4º	4º
28	Tmp	44	1120	10:23:36	10:23:49	0	13s	+10	3º	4º
29	Tmp	44	1370	10:24:17	10:24:28	0	11s	+8	4º	4º
30	Tmp	44	1680	10:25:08	10:25:24	0	16s	+13	4º	4º
31	Tmp	44	2300	10:26:50	10:28:24	0	1m34s	+91	5º	4º

PC	Tp	Trc	DistPC	Ideal	Passagem	Pen	Erro	Pontos	NoPC	AtePC
52	Tmp	71	2610	12:16:37	12:28:03	0	11m26s	+683	6º	6º
53	Tmp	71	4520	12:21:02	12:34:18	0	13m16s	+793	6º	6º
54	Tmp	72	1500	12:23:55	12:37:41	0	13m46s	+823	6º	6º
55	Tmp	74	3180	12:29:55	--:--:--	0		+1800	6º	6º
56	Tmp	74	4380	12:32:41	--:--:--	0		+1800	6º	6º
57	Tmp	76	1500	12:36:45	--:--:--	0		+1800	6º	6º
58	Tmp	79	3550	12:42:47	12:42:49	0	2s	0	1º	6º
59	Tmp	79	4500	12:44:58	12:44:59	0	1s	0	1º	6º
60	Tmp	81	120	12:46:52	12:46:55	0	3s	0	1º	6º
61	Tmp	81	1250	12:49:29	12:49:29	0	0s	0	1º	6º
62	Tmp	81	1440	12:49:55	12:49:58	0	3s	0	1º	6º
63	Tmp	84	2440	12:53:52	12:53:44	0	8s	-15	5º	6º
64	Tmp	85	3320	12:55:38	12:56:20	0	42s	+39	5º	6º

Etapa B Num 22 Pen 0 PCZ 7 Total PP 11223 PG 15

nº 26 A PG 18 4º B PG 15 6º Tot PG 33 Col. 4º

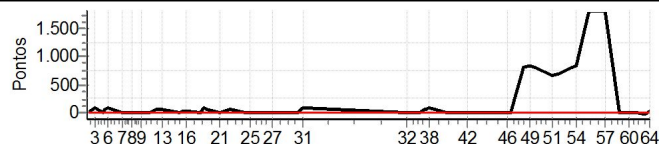

Moto Clube - Honda / Princesa Off Road / Constrular / Posto Cajueiro / Subway / Jr Baterias / Wimaxi / Copla Contabilidade / Codisauto / Posto Baixa Grande / E & F Supermercados / Madeireira Monte Sinai Cimento Cimpor / Posto Coroa / Posto Gasauto / Top Diesel / Contas Contabilidade / Lucanel Brindes / Avanço Distribuidora / Palmeiron / Italac / GGS Seguros / Eticola / Feira Signs / Comeb

Etapa A Num 22 Pen 0 PCZ 5 Total PP 1125 PG 18

32	Tmp	48	2900	11:11:47	11:11:53	0	6s	+3	4º	4º
33	Tmp	49	3730	11:13:08	11:13:15	0	7s	+4	4º	4º
34	Tmp	50	370	11:15:16	11:15:20	0	4s	+1	3º	4º
35	Tmp	50	1280	11:17:22	11:17:47	0	25s	+22	4º	4º
36	Tmp	51	2050	11:19:08	11:20:22	0	1m14s	+71	4º	4º
37	Tmp	51	2580	11:20:08	11:21:20	0	1m12s	+69	4º	4º
38	Tmp	51	3300	11:21:29	11:22:59	0	1m30s	+87	4º	4º
39	Tmp	56	500	11:29:01	11:29:06	0	5s	+2	3º	4º
40	Tmp	56	1670	11:31:22	11:31:26	0	4s	+1	4º	4º
41	Tmp	58	2660	11:34:26	11:34:42	0	16s	+13	4º	4º
42	Tmp	59	4500	11:37:21	11:37:22	0	1s	0	1º	4º
43	Tmp	62	1000	11:47:19	11:47:19	0	0s	0	1º	4º
44	Tmp	65	2300	11:50:05	11:50:14	0	9s	+6	4º	4º
45	Tmp	66	3150	11:52:11	11:52:30	0	19s	+16	3º	4º
46	Tmp	66	4230	11:54:30	11:54:52	0	22s	+19	3º	4º
47	Tmp	66	4820	11:55:46	11:56:06	0	20s	+17	3º	4º
48	Tmp	68	460	12:01:54	12:15:37	0	13m43s	+820	6º	5º
49	Tmp	69	1640	12:04:34	12:18:44	0	14m10s	+847	6º	6º
50	Tmp	69	2900	12:06:33	12:20:03	0	13m30s	+807	6º	6º
51	Tmp	71	1420	12:13:53	12:25:01	0	11m08s	+665	6º	6º

TOTEM Cronometragem (www.totemonline.com.br / www.rallyvirtual.com.br)

21/nov/2015 15hr50min (v8.41) pagina 1/7

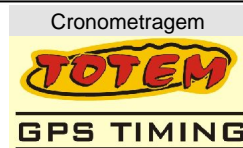

Enduro da Ilha 2015 - CAMPEONATO BAIANO DE ENDURO DE REGULARIDADE

Performance Individual

PC	Tp	Trc	DistPC	Ideal	Passagem	Pen	Erro	Pontos	NoPC	AtePC
N	40	40 / Jairo Passos Nascimento / Sino de Igreja								
u	2º	Cat / NL / Largada		Over40 / 19 / 08:42:00						
m	2º	Petrolina			KTM 250					
PC	Tp	Trc	DistPC	Ideal	Passagem	Pen	Erro	Pontos	NoPC	AtePC
1	Tmp	3	600	08:51:11	08:51:14	0	3s	0	3º	3º
2	Tmp	3	1320	08:52:51	08:53:07	0	16s	+13	3º	3º
3	Tmp	3	2040	08:54:31	08:55:00	0	29s	+26	2º	2º
4	Canc	6	3070	--:--:--	--:--:--	0		0	7º	2º
5	Tmp	6	3620	08:59:04	08:59:45	0	41s	+38	2º	2º
6	Tmp	7	4170	09:00:18	09:00:56	0	38s	+35	2º	2º
7	Tmp	10	530	09:06:32	09:06:36	0	4s	+1	4º	2º
8	Tmp	12	2710	09:10:02	09:10:10	0	8s	+5	3º	2º
9	Tmp	15	5340	09:14:38	09:14:45	0	7s	+4	3º	2º
10	Tmp	16	500	09:16:34	09:17:01	0	27s	+24	5º	2º
11	Tmp	16	1250	09:18:10	09:18:28	0	18s	+15	4º	2º
12	Tmp	19	2540	09:20:54	09:21:12	0	18s	+15	2º	2º
13	Tmp	21	3800	09:23:25	09:23:32	0	7s	+4	2º	2º
14	Tmp	23	1030	09:30:54	09:31:11	0	17s	+14	5º	2º
15	Tmp	24	1510	09:32:11	09:32:39	0	28s	+25	2º	2º
16	Tmp	25	2340	09:33:53	09:34:04	0	11s	+8	2º	2º
17	Tmp	29	4250	09:39:35	09:39:40	0	5s	+2	1º	2º
18	Tmp	29	5000	09:40:54	09:41:08	0	14s	+11	2º	2º
19	Tmp	29	5290	09:41:25	09:41:37	0	12s	+9	2º	2º
20	Tmp	29	5880	09:42:27	09:42:31	0	4s	+1	2º	2º
21	Tmp	32	2010	09:48:16	09:48:18	0	2s	0	4º	2º
22	Tmp	33	3510	09:51:52	09:52:43	0	51s	+48	2º	2º
23	Tmp	34	3960	09:52:59	09:53:57	0	58s	+55	2º	2º
24	Tmp	36	1760	09:58:48	09:58:50	0	2s	0	4º	2º
25	Tmp	37	2780	10:00:44	10:00:46	0	2s	0	4º	2º
26	Tmp	37	4380	10:04:10	10:04:08	0	2s	0	1º	2º
27	Tmp	39	2100	10:10:35	10:10:47	0	12s	+9	2º	2º
28	Tmp	44	1120	10:20:06	10:20:17	0	11s	+8	2º	2º
29	Tmp	44	1370	10:20:47	10:20:53	0	6s	+3	1º	2º
30	Tmp	44	1680	10:21:38	10:21:43	0	5s	+2	2º	2º
31	Tmp	44	2300	10:23:20	10:23:23	0	3s	0	3º	2º

PC	Tp	Trc	DistPC	Ideal	Passagem	Pen	Erro	Pontos	NoPC	AtePC
52	Tmp	71	2610	12:13:07	12:13:24	0	17s	+14	3º	2º
53	Tmp	71	4520	12:17:32	12:18:37	0	1m05s	+62	2º	2º
54	Tmp	72	1500	12:20:25	12:21:50	0	1m25s	+82	2º	2º
55	Tmp	74	3180	12:26:25	12:26:57	0	32s	+29	2º	2º
56	Tmp	74	4380	12:29:11	12:31:02	0	1m51s	+108	2º	2º
57	Tmp	76	1500	12:33:15	12:35:25	0	2m10s	+127	2º	2º
58	Tmp	79	3550	12:39:17	12:39:22	0	5s	+2	3º	2º
59	Tmp	79	4500	12:41:28	12:41:31	0	3s	0	2º	2º
60	Tmp	81	120	12:43:22	12:43:26	0	4s	+1	4º	2º
61	Tmp	81	1250	12:45:59	12:45:59	0	0s	0	3º	2º
62	Tmp	81	1440	12:46:25	12:46:30	0	5s	+2	4º	2º
63	Tmp	84	2440	12:50:22	12:50:26	0	4s	+1	4º	2º
64	Tmp	85	3320	12:52:08	12:52:29	0	21s	+18	3º	2º

Etapa B	Num 40	Pen 0	PCZ 10	Total PP 649	PG 22
----------------	---------------	--------------	---------------	---------------------	--------------

nº 19	A PG 22	2º	B PG 22	2º	Tot PG 44	Col. 2º
--------------	----------------	----	----------------	----	------------------	----------------

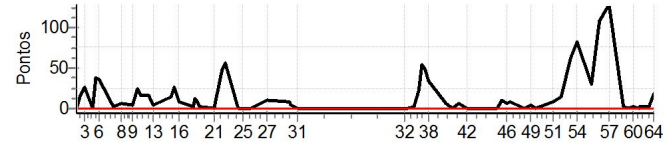

Moto Clube – Honda / Princesa Off Road / Constrular / Posto Cajueiro / Subway / Jr Baterias / Wimaxi / Copla Contabilidade / Codisauto / Posto Baixa Grande / E & F Supermercados / Madeireira Monte Sinai Cimento Cimpor / Posto Coroa / Posto Gasauto / Top Diesel / Contas Contabilidade / Lucanel Brindes / Avanço Distribuidora / Palmeiron / Italac / GGS Seguros / Eticola / Feira Signs / Comeb

Etapa A	Num 40	Pen 0	PCZ 6	Total PP 375	PG 22
----------------	---------------	--------------	--------------	---------------------	--------------

32	Tmp	48	2900	11:08:17	11:08:20	0	3s	0	3º	3º
33	Tmp	49	3730	11:09:38	11:09:40	0	2s	0	3º	3º
34	Tmp	50	370	11:11:46	11:11:51	0	5s	+2	4º	3º
35	Tmp	50	1280	11:13:52	11:14:16	0	24s	+21	3º	3º
36	Tmp	51	2050	11:15:38	11:16:35	0	57s	+54	2º	3º
37	Tmp	51	2580	11:16:38	11:17:29	0	51s	+48	2º	3º
38	Tmp	51	3300	11:17:59	11:18:36	0	37s	+34	2º	2º
39	Tmp	56	500	11:25:31	11:25:40	0	9s	+6	4º	3º
40	Tmp	56	1670	11:27:52	11:27:53	0	1s	0	3º	3º
41	Tmp	58	2660	11:30:56	11:31:05	0	9s	+6	3º	3º
42	Tmp	59	4500	11:33:51	11:33:50	0	1s	0	3º	3º
43	Tmp	62	1000	11:43:49	11:43:49	0	0s	0	4º	3º
44	Tmp	65	2300	11:46:35	11:46:37	0	2s	0	3º	3º
45	Tmp	66	3150	11:48:41	11:48:54	0	13s	+10	2º	2º
46	Tmp	66	4230	11:51:00	11:51:08	0	8s	+5	2º	2º
47	Tmp	66	4820	11:52:16	11:52:26	0	10s	+7	2º	2º
48	Tmp	68	460	11:58:24	11:58:24	0	0s	0	3º	2º
49	Tmp	69	1640	12:01:04	12:01:10	0	6s	+3	2º	2º
50	Tmp	69	2900	12:03:03	12:03:02	0	1s	0	3º	2º
51	Tmp	71	1420	12:10:23	12:10:33	0	10s	+7	3º	2º



Enduro da Ilha 2015 - CAMPEONATO BAIANO DE ENDURO DE REGULARIDADE

Performance Individual

PC	Tp	Trc	DistPC	Ideal	Passagem	Pen	Erro	Pontos	NoPC	AtePC
N u m	41	41 / Adriano Palmeira / Borracha								
		Cat / NL / Largada			Over40 / 23 / 08:44:00					
		Salvador				GAS GAS 2TP				
PC	Tp	Trc	DistPC	Ideal	Passagem	Pen	Erro	Pontos	NoPC	AtePC
1	Tmp	3	600	08:53:11	08:54:18	0	1m07s	+64	7°	7°
2	Tmp	3	1320	08:54:51	08:57:06	0	2m15s	+132	7°	7°
3	Tmp	3	2040	08:56:31	08:59:38	0	3m07s	+184	7°	7°
4	Canc	6	3070	--:--:--	--:--:--	0		0	4°	7°
5	Tmp	6	3620	09:01:04	09:04:04	0	3m00s	+177	7°	7°
6	Tmp	7	4170	09:02:18	09:05:28	0	3m10s	+187	7°	7°
7	Tmp	10	530	09:08:32	09:09:40	0	1m08s	+65	7°	7°
8	Tmp	12	2710	09:12:02	09:13:57	0	1m55s	+112	7°	7°
9	Tmp	15	5340	09:16:38	09:20:17	0	3m39s	+216	7°	7°
10	Tmp	16	500	09:18:34	09:22:38	0	4m04s	+241	7°	7°
11	Tmp	16	1250	09:20:10	09:24:29	0	4m19s	+256	7°	7°
12	Tmp	19	2540	09:22:54	09:28:40	0	5m46s	+343	7°	7°
13	Tmp	21	3800	09:25:25	09:31:42	0	6m17s	+374	7°	7°
14	Tmp	23	1030	09:32:54	09:37:36	0	4m42s	+279	7°	7°
15	Tmp	24	1510	09:34:11	09:39:28	0	5m17s	+314	6°	7°
16	Tmp	25	2340	09:35:53	09:41:07	0	5m14s	+311	6°	7°
17	Tmp	29	4250	09:41:35	09:45:50	0	4m15s	+252	6°	7°
18	Tmp	29	5000	09:42:54	09:47:38	0	4m44s	+281	6°	7°
19	Tmp	29	5290	09:43:25	09:48:13	0	4m48s	+285	6°	7°
20	Tmp	29	5880	09:44:27	09:49:13	0	4m46s	+283	6°	7°
21	Tmp	32	2010	09:50:16	09:53:48	0	3m32s	+209	6°	7°
22	Tmp	33	3510	09:53:52	09:59:41	0	5m49s	+346	6°	7°
23	Tmp	34	3960	09:54:59	10:01:24	0	6m25s	+382	6°	7°
24	Tmp	36	1760	10:00:48	10:08:16	0	7m28s	+445	7°	7°
25	Tmp	37	2780	10:02:44	10:10:45	0	8m01s	+478	7°	7°
26	Tmp	37	4380	10:06:10	10:14:56	0	8m46s	+523	7°	7°
27	Tmp	39	2100	10:12:35	10:22:25	0	9m50s	+587	7°	7°
28	Tmp	44	1120	10:22:06	10:30:01	0	7m55s	+472	6°	6°
29	Tmp	44	1370	10:22:47	10:30:47	0	8m00s	+477	6°	6°
30	Tmp	44	1680	10:23:38	10:31:36	0	7m58s	+475	6°	6°
31	Tmp	44	2300	10:25:20	10:32:56	0	7m36s	+453	6°	6°

PC	Tp	Trc	DistPC	Ideal	Passagem	Pen	Erro	Pontos	NoPC	AtePC
52	Tmp	71	2610	12:15:07	--:--:--	0		+1800	7°	7°
53	Tmp	71	4520	12:19:32	--:--:--	0		+1800	7°	7°
54	Tmp	72	1500	12:22:25	--:--:--	0		+1800	7°	7°
55	Tmp	74	3180	12:28:25	--:--:--	0		+1800	7°	7°
56	Tmp	74	4380	12:31:11	--:--:--	0		+1800	7°	7°
57	Tmp	76	1500	12:35:15	--:--:--	0		+1800	7°	7°
58	Tmp	79	3550	12:41:17	--:--:--	0		+1800	7°	7°
59	Tmp	79	4500	12:43:28	--:--:--	0		+1800	7°	7°
60	Tmp	81	120	12:45:22	--:--:--	0		+1800	7°	7°
61	Tmp	81	1250	12:47:59	--:--:--	0		+1800	7°	7°
62	Tmp	81	1440	12:48:25	--:--:--	0		+1800	7°	7°
63	Tmp	84	2440	12:52:22	--:--:--	0		+1800	7°	7°
64	Tmp	85	3320	12:54:08	--:--:--	0		+1800	7°	7°

Etapa B Num 41 Pen 0 PCZ 0 Total PP 40708 PG 14

n° 23 A PG 15 6° B PG 14 7° Tot PG 29 Col. 7°

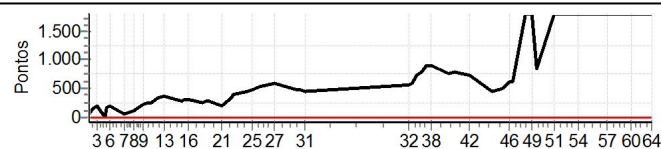

Moto Clube - Honda / Princesa Off Road / Constrular / Posto Cajueiro / Subway / Jr Baterias / Wimaxi / Copal Contabilidade / Codisauto / Posto Baixa Grande / E & F Supermercados / Madeireira Monte Sinai Cimento Cimpor / Posto Coroa / Posto Gasauto / Top Diesel / Contas Contabilidade / Lucanel Brindes / Avanço Distribuidora / Palmeiron / Italac / GGS Seguros / Eticola / Feira Signs / Comeb

Etapa A	Num	41	Pen	0	PCZ	0	Total PP	9203	PG	15
32	Tmp	48	2900	11:10:17	11:19:33	0	9m16s	+553	7°	7°
33	Tmp	49	3730	11:11:38	11:21:28	0	9m50s	+587	7°	7°
34	Tmp	50	370	11:13:46	11:26:11	0	12m25s	+742	7°	7°
35	Tmp	50	1280	11:15:52	11:29:07	0	13m15s	+792	7°	7°
36	Tmp	51	2050	11:17:38	11:33:01	0	15m23s	+900	7°	7°
37	Tmp	51	2580	11:18:38	11:34:06	0	15m28s	+900	7°	7°
38	Tmp	51	3300	11:19:59	11:35:40	0	15m41s	+900	7°	7°
39	Tmp	56	500	11:27:31	11:40:13	0	12m42s	+759	7°	7°
40	Tmp	56	1670	11:29:52	11:43:00	0	13m08s	+785	7°	7°
41	Tmp	58	2660	11:32:56	11:45:41	0	12m45s	+762	7°	7°
42	Tmp	59	4500	11:35:51	11:47:55	0	12m04s	+721	7°	7°
43	Tmp	62	1000	11:45:49	11:53:26	0	7m37s	+454	7°	7°
44	Tmp	65	2300	11:48:35	11:56:26	0	7m51s	+468	7°	7°
45	Tmp	66	3150	11:50:41	11:59:20	0	8m39s	+516	7°	7°
46	Tmp	66	4230	11:53:00	12:03:11	0	10m11s	+608	7°	7°
47	Tmp	66	4820	11:54:16	12:04:41	0	10m25s	+622	7°	7°
48	Tmp	68	460	12:00:24	--:--:--	0		+1800	7°	7°
49	Tmp	69	1640	12:03:04	--:--:--	0		+1800	7°	7°
50	Tmp	69	2900	12:05:03	12:19:05	0	14m02s	+839	7°	7°
51	Tmp	71	1420	12:12:23	--:--:--	0		+1800	7°	7°



Enduro da Ilha 2015 - CAMPEONATO BAIANO DE ENDURO DE REGULARIDADE

Performance Individual

PC	Tp	Trc	DistPC	Ideal	Passagem	Pen	Erro	Pontos	NoPC	AtePC
N	83	83 / Jose Eduardo R M Sena / Plastico								
		Cat / NL / Largada		Over40 / 21 / 08:43:00						
		m 3º		Paulo Afonso CRF 230						
PC	Tp	Trc	DistPC	Ideal	Passagem	Pen	Erro	Pontos	NoPC	AtePC
1	Tmp	3	600	08:52:11	08:52:11	0	0s	0	2º	2º
2	Tmp	3	1320	08:53:51	08:54:05	0	14s	+11	2º	2º
3	Tmp	3	2040	08:55:31	08:56:06	0	35s	+32	3º	3º
4	Canc	6	3070	--:--:--	--:--:--	0		0	5º	3º
5	Tmp	6	3620	09:00:04	09:01:17	0	1m13s	+70	4º	3º
6	Tmp	7	4170	09:01:18	09:02:25	0	1m07s	+64	4º	4º
7	Tmp	10	530	09:07:32	09:07:37	0	5s	+2	5º	4º
8	Tmp	12	2710	09:11:02	09:11:09	0	7s	+4	1º	3º
9	Tmp	15	5340	09:15:38	09:15:47	0	9s	+6	5º	3º
10	Tmp	16	500	09:17:34	09:17:45	0	11s	+8	2º	3º
11	Tmp	16	1250	09:19:10	09:19:19	0	9s	+6	2º	3º
12	Tmp	19	2540	09:21:54	09:22:58	0	1m04s	+61	5º	4º
13	Tmp	21	3800	09:24:25	09:25:33	0	1m08s	+65	4º	4º
14	Tmp	23	1030	09:31:54	09:32:09	0	15s	+12	4º	4º
15	Tmp	24	1510	09:33:11	09:33:44	0	33s	+30	3º	3º
16	Tmp	25	2340	09:34:53	09:35:14	0	21s	+18	3º	3º
17	Tmp	29	4250	09:40:35	09:41:01	0	26s	+23	4º	3º
18	Tmp	29	5000	09:41:54	09:42:33	0	39s	+36	3º	3º
19	Tmp	29	5290	09:42:25	09:43:00	0	35s	+32	3º	3º
20	Tmp	29	5880	09:43:27	09:43:53	0	26s	+23	3º	3º
21	Tmp	32	2010	09:49:16	09:49:14	0	2s	0	3º	3º
22	Tmp	33	3510	09:52:52	09:54:44	0	1m52s	+109	4º	3º
23	Tmp	34	3960	09:53:59	09:56:02	0	2m03s	+120	4º	3º
24	Tmp	36	1760	09:59:48	09:59:48	0	0s	0	3º	3º
25	Tmp	37	2780	10:01:44	10:01:44	0	0s	0	3º	3º
26	Tmp	37	4380	10:05:10	10:05:29	0	19s	+16	3º	3º
27	Tmp	39	2100	10:11:35	10:11:52	0	17s	+14	3º	3º
28	Tmp	44	1120	10:21:06	10:21:12	0	6s	+3	1º	3º
29	Tmp	44	1370	10:21:47	10:21:54	0	7s	+4	2º	3º
30	Tmp	44	1680	10:22:38	10:22:33	0	5s	-6	3º	3º
31	Tmp	44	2300	10:24:20	10:24:22	0	2s	0	2º	3º

PC	Tp	Trc	DistPC	Ideal	Passagem	Pen	Erro	Pontos	NoPC	AtePC
52	Tmp	71	2610	12:14:07	12:14:11	0	4s	+1	2º	3º
53	Tmp	71	4520	12:18:32	12:20:23	0	1m51s	+108	4º	3º
54	Tmp	72	1500	12:21:25	12:24:00	0	2m35s	+152	4º	3º
55	Tmp	74	3180	12:27:25	12:28:56	0	1m31s	+88	3º	3º
56	Tmp	74	4380	12:30:11	12:32:49	0	2m38s	+155	3º	3º
57	Tmp	76	1500	12:34:15	12:37:17	0	3m02s	+179	3º	3º
58	Tmp	79	3550	12:40:17	12:40:29	0	12s	+9	4º	3º
59	Tmp	79	4500	12:42:28	12:42:46	0	18s	+15	4º	3º
60	Tmp	81	120	12:44:22	12:44:22	0	0s	0	3º	3º
61	Tmp	81	1250	12:46:59	12:46:55	0	4s	-3	4º	3º
62	Tmp	81	1440	12:47:25	12:47:27	0	2s	0	2º	3º
63	Tmp	84	2440	12:51:22	12:51:19	0	3s	0	3º	3º
64	Tmp	85	3320	12:53:08	12:53:21	0	13s	+10	2º	3º

Etapa B | Num **83** | Pen **0** | PCZ **11** | Total PP **970** | PG **20**

nº **21** | **A** PG **20** | **3º** | **B** PG **20** | **3º** | **Tot PG 40** | **Col. 3º**

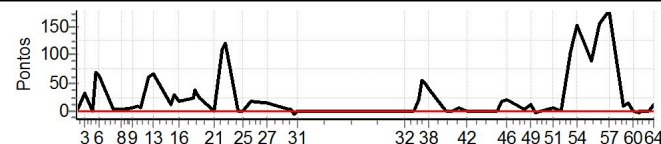

Moto Clube – Honda / Princesa Off Road / Constrular / Posto Cajueiro / Subway / Jr Baterias / Wimaxi / Copla Contabilidade / Codisauto / Posto Baixa Grande / E & F Supermercados / Madeireira Monte Sinai Cimento Cimpor / Posto Coroa / Posto Gasauto / Top Diesel / Contas Contabilidade / Lucanel Brindes / Avanço Distribuidora / Palmeiron / Italac / GGS Seguros / Eticola / Feira Signs / Comeb

Etapa A		Num	83	Pen	0	PCZ	5	Total PP	775	PG	20
32	Tmp	48	2900	11:09:17	11:09:19	0	2s	0	2º	2º	
33	Tmp	49	3730	11:10:38	11:10:38	0	0s	0	2º	2º	
34	Tmp	50	370	11:12:46	11:12:49	0	3s	0	2º	2º	
35	Tmp	50	1280	11:14:52	11:15:14	0	22s	+19	2º	2º	
36	Tmp	51	2050	11:16:38	11:17:37	0	59s	+56	3º	2º	
37	Tmp	51	2580	11:17:38	11:18:31	0	53s	+50	3º	2º	
38	Tmp	51	3300	11:18:59	11:19:42	0	43s	+40	3º	3º	
39	Tmp	56	500	11:26:31	11:26:34	0	3s	0	1º	2º	
40	Tmp	56	1670	11:28:52	11:28:54	0	2s	0	2º	2º	
41	Tmp	58	2660	11:31:56	11:32:05	0	9s	+6	2º	2º	
42	Tmp	59	4500	11:34:51	11:34:48	0	3s	0	2º	2º	
43	Tmp	62	1000	11:44:49	11:44:46	0	3s	0	3º	2º	
44	Tmp	65	2300	11:47:35	11:47:36	0	1s	0	2º	2º	
45	Tmp	66	3150	11:49:41	11:50:01	0	20s	+17	4º	3º	
46	Tmp	66	4230	11:52:00	11:52:24	0	24s	+21	4º	3º	
47	Tmp	66	4820	11:53:16	11:53:36	0	20s	+17	4º	3º	
48	Tmp	68	460	11:59:24	11:59:31	0	7s	+4	4º	3º	
49	Tmp	69	1640	12:02:04	12:02:19	0	15s	+12	4º	3º	
50	Tmp	69	2900	12:04:03	12:03:59	0	4s	-3	4º	3º	
51	Tmp	71	1420	12:11:23	12:11:31	0	8s	+5	2º	3º	

