



## Enduro de Jacobina 2012 - CAMPEONATO BAIANO DE ENDURO DE REGULARIDADE

Tropical Motos Honda / Prefeitura de Jacobina / Freeway / Abel Motos  
Honda / Prefeitura de Jacobina / Freeway / Abel Motos / Posto Avenida  
os / Posto Avenida

### Performance Individual

7.19

N u m	25	25 / Joao Benedito V. de Andrade Jr / Bene									
		Cat / NL / Largada Senior / 12 / 08:41:00									
		Sto Antonio Jesus					CRFX 250				
PC	TP	TRC	KmPC	Ideal	Passagem	Pen	Erro	Pontos	NoPC	AtePC	
1	Tmp	2	1140	08:50:19	08:50:21	0	2s	+0	8°	8°	
2	Tmp	3	2010	08:51:46	08:51:46	0	0s	+0	11°	7°	
3	Tmp	6	4030	08:54:46	08:54:58	0	12s	+9	6°	6°	
4	Tmp	6	4440	08:55:38	08:56:16	0	38s	+35	8°	7°	
5	Tmp	8	6000	08:57:48	08:58:07	0	19s	+16	7°	7°	
6	Tmp	10	470	09:02:37	09:02:39	0	2s	+0	9°	7°	
7	Tmp	11	1630	09:04:19	09:04:19	0	0s	+0	10°	7°	
8	Tmp	14	3690	09:14:27	09:14:26	0	1s	-0	11°	7°	
9	Tmp	16	5670	09:17:00	09:17:09	0	9s	+6	9°	7°	
10	Tmp	18	6840	09:18:34	09:18:41	0	7s	+4	9°	6°	
11	Tmp	22	3360	09:23:34	09:23:43	0	9s	+6	6°	5°	
12	Tmp	23	4360	09:24:45	09:24:47	0	2s	+0	7°	5°	
13	Tmp	25	5290	09:26:02	09:26:10	0	8s	+5	8°	5°	
14	Tmp	28	3500	09:37:14	09:37:17	0	3s	+0	9°	5°	
15	Tmp	30	770	09:43:53	09:44:04	0	11s	+8	10°	5°	
16	Tmp	32	2400	09:47:03	09:47:43	0	40s	+37	10°	7°	
17	Tmp	34	3650	09:49:23	09:50:12	0	49s	+46	10°	7°	
18	Tmp	39	3920	10:00:29	10:00:29	0	0s	+0	11°	7°	
19	Tmp	41	490	10:03:13	10:04:23	0	1m10s	+67	12°	9°	
20	Tmp	44	4770	10:08:23	10:08:52	0	29s	+26	12°	9°	
21	Tmp	45	5200	10:09:12	10:09:42	0	30s	+27	12°	10°	
22	Tmp	47	6250	10:11:42	10:12:12	0	30s	+27	11°	10°	
23	Tmp	51	8000	10:15:14	10:16:17	0	1m03s	+60	11°	10°	
24	Tmp	55	1500	10:19:28	10:19:32	0	4s	+1	6°	10°	
25	Tmp	56	2660	10:21:04	10:21:03	0	1s	-0	7°	10°	
26	Tmp	58	4250	10:23:28	10:23:55	0	27s	+24	9°	10°	
27	Tmp	61	5130	10:25:15	10:26:51	0	1m36s	+93	11°	10°	
28	Tmp	65	810	10:32:42	10:32:55	0	13s	+10	11°	10°	
29	Tmp	68	2380	10:35:22	10:35:38	0	16s	+13	9°	10°	
30	Tmp	69	3250	10:36:56	10:37:11	0	15s	+12	10°	10°	
31	Tmp	69	4250	10:38:42	10:38:49	0	7s	+4	8°	10°	
32	Tmp	71	6290	10:41:59	10:42:35	0	36s	+33	9°	10°	
33	Tmp	73	2520	10:45:58	10:46:09	0	11s	+8	8°	10°	

58	Tmp	142	1330	13:22:30	13:22:43	0	13s	+10	6°	10°
59	Tmp	143	2880	13:24:41	13:24:55	0	14s	+11	6°	10°
60	Tmp	145	2920	13:34:21	13:34:25	0	4s	+1	7°	10°
61	Tmp	146	5240	13:37:31	13:37:35	0	4s	+1	9°	10°
62	Tmp	147	810	13:41:57	13:42:27	0	30s	+27	10°	10°
63	Tmp	149	1770	13:43:50	13:45:03	0	1m13s	+70	8°	10°
64	Tmp	150	2580	13:45:42	13:47:10	0	1m28s	+85	7°	10°
65	Tmp	150	3300	13:47:08	13:49:31	0	2m23s	+140	8°	10°
66	Tmp	151	3800	13:51:49	13:54:00	0	2m11s	+128	9°	10°
67	Tmp	152	6000	14:02:07	14:02:07	0	0s	+0	5°	10°

Etapa B	Num	25	Pen	0	PCZ	4	Total PP	1459	PG	11
---------	-----	----	-----	---	-----	---	----------	------	----	----

Num	12	A PG	11	10°	B PG	11	10°	Tot PG	22	Col.	10°
-----	----	------	----	-----	------	----	-----	--------	----	------	-----

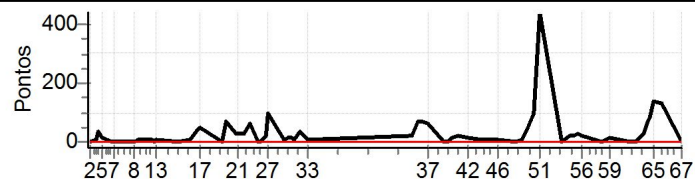

**PATROCINADORES DO CAMPEONATO: Moto Clube - Avanço Distribuidora e Logística - Princesa Off Road - Monster Energy - Etigrafica Comunicação Visual - IMS Racewear - ZZJ Mineração e Terraplanagens - Interface Transportes**

Etapa A	Num	25	Pen	0	PCZ	9	Total PP	577	PG	11
34	Tmp	82	1700	11:40:07	11:40:29	0	22s	+19	8°	8°
35	Tmp	83	4380	11:44:01	11:45:16	0	1m15s	+72	12°	11°
36	Tmp	84	5540	11:46:06	11:47:21	0	1m15s	+72	11°	11°
37	Tmp	87	6930	11:48:17	11:49:25	0	1m08s	+65	11°	11°
38	Tmp	93	2140	11:56:42	11:56:47	0	5s	+2	10°	11°
39	Tmp	96	3480	11:59:05	11:59:10	0	5s	+2	9°	11°
40	Tmp	98	4690	12:01:20	12:01:37	0	17s	+14	9°	11°
41	Tmp	101	6000	12:04:12	12:04:37	0	25s	+22	9°	11°
42	Tmp	105	240	12:10:18	12:10:38	0	20s	+17	10°	11°
43	Tmp	108	1190	12:16:55	12:17:05	0	10s	+7	10°	11°
44	Tmp	109	3050	12:20:11	12:20:20	0	9s	+6	7°	11°
45	Tmp	112	5170	12:23:27	12:23:35	0	8s	+5	9°	11°
46	Tmp	114	6900	12:25:57	12:26:07	0	10s	+7	10°	11°
47	Tmp	116	3190	12:35:27	12:35:30	0	3s	+0	6°	11°
48	Tmp	117	1590	12:38:11	12:38:20	0	9s	+6	8°	11°
49	Tmp	119	3190	12:41:32	12:42:24	0	52s	+49	11°	11°
50	Tmp	121	4420	12:44:23	12:46:00	0	1m37s	+94	11°	11°
51	Tmp	122	800	12:47:11	12:54:34	0	7m23s	+440	12°	11°
52	Tmp	127	2520	12:58:41	12:58:40	0	1s	-0	7°	11°
53	Tmp	130	930	13:03:01	13:03:22	0	21s	+18	9°	11°
54	Tmp	131	2530	13:05:48	13:06:10	0	22s	+19	8°	11°
55	Tmp	132	3620	13:07:30	13:08:02	0	32s	+29	9°	11°
56	Tmp	133	5510	13:09:47	13:10:11	0	24s	+21	9°	10°
57	Tmp	140	350	13:20:07	13:20:06	0	1s	-0	7°	10°



## Enduro de Jacobina 2012 - CAMPEONATO BAIANO DE ENDURO DE REGULARIDADE

Tropical Motos Honda / Prefeitura de Jacobina / Freeway / Abel Motos  
Honda / Prefeitura de Jacobina / Freeway / Abel Motos / Posto Avenida  
os / Posto Avenida

### Performance Individual

7.19'

N u m	27 / Aurelio Gomes Junior / Murrinha										
	Cat / NL / Largada Senior / 22 / 08:46:00										
	Feira de Santana					CRFX 250					
PC	TP	TRC	KmPC	Ideal	Passagem	Pen	Erro	Pontos	NoPC	AtePC	
1	Tmp	2	1140	08:55:19	08:55:21	0	2s	+0	1°	1°	
2	Tmp	3	2010	08:56:46	08:56:50	0	4s	+1	12°	9°	
3	Tmp	6	4030	08:59:46	09:00:10	0	24s	+21	10°	10°	
4	Tmp	6	4440	09:00:38	09:01:27	0	49s	+46	10°	10°	
5	Tmp	8	6000	09:02:48	09:03:17	0	29s	+26	9°	9°	
6	Tmp	10	470	09:07:37	09:07:35	0	2s	-0	2°	9°	
7	Tmp	11	1630	09:09:19	09:09:17	0	2s	-0	2°	9°	
8	Tmp	14	3690	09:19:27	09:19:22	0	5s	-6	12°	9°	
9	Tmp	16	5670	09:22:00	09:22:14	0	14s	+11	11°	10°	
10	Tmp	18	6840	09:23:34	09:23:39	0	5s	+2	7°	10°	
11	Tmp	22	3360	09:28:34	09:28:42	0	8s	+5	5°	9°	
12	Tmp	23	4360	09:29:45	09:29:46	0	1s	+0	1°	8°	
13	Tmp	25	5290	09:31:02	09:31:08	0	6s	+3	6°	8°	
14	Tmp	28	3500	09:42:14	09:42:13	0	1s	-0	1°	8°	
15	Tmp	30	770	09:48:53	09:49:07	0	14s	+11	11°	8°	
16	Tmp	32	2400	09:52:03	09:52:47	0	44s	+41	11°	8°	
17	Tmp	34	3650	09:54:23	09:55:16	0	53s	+50	11°	9°	
18	Tmp	39	3920	10:05:29	10:05:30	0	1s	+0	2°	9°	
19	Tmp	41	490	10:08:13	10:08:14	0	1s	+0	2°	8°	
20	Tmp	44	4770	10:13:23	10:13:14	0	9s	-18	11°	8°	
21	Tmp	45	5200	10:14:12	10:14:06	0	6s	-9	11°	8°	
22	Tmp	47	6250	10:16:42	10:16:49	0	7s	+4	6°	8°	
23	Tmp	51	8000	10:20:14	10:20:44	0	30s	+27	7°	8°	
24	Tmp	55	1500	10:24:28	10:24:29	0	1s	+0	1°	8°	
25	Tmp	56	2660	10:26:04	10:26:00	0	4s	-3	10°	8°	
26	Tmp	58	4250	10:28:28	10:28:44	0	16s	+13	7°	8°	
27	Tmp	61	5130	10:30:15	10:30:55	0	40s	+37	7°	7°	
28	Tmp	65	810	10:37:42	10:37:48	0	6s	+3	6°	7°	
29	Tmp	68	2380	10:40:22	10:40:29	0	7s	+4	4°	7°	
30	Tmp	69	3250	10:41:56	10:41:56	0	0s	+0	1°	7°	
31	Tmp	69	4250	10:43:42	10:43:44	0	2s	+0	1°	6°	
32	Tmp	71	6290	10:46:59	10:47:24	0	25s	+22	6°	6°	
33	Tmp	73	2520	10:50:58	10:51:06	0	8s	+5	6°	6°	

58	Tmp	142	1330	13:27:30	13:28:06	0	36s	+33	9°	9°	
59	Tmp	143	2880	13:29:41	13:30:37	0	56s	+53	9°	9°	
60	Tmp	145	2920	13:39:21	13:39:22	0	1s	+0	1°	9°	
61	Tmp	146	5240	13:42:31	13:42:35	0	4s	+1	7°	9°	
62	Tmp	147	810	13:46:57	13:47:27	0	30s	+27	9°	9°	
63	Tmp	149	1770	13:48:50	13:49:47	0	57s	+54	6°	9°	
64	Tmp	150	2580	13:50:42	13:53:25	0	2m43s	+160	11°	9°	
65	Tmp	150	3300	13:52:08	13:55:02	0	2m54s	+171	10°	9°	
66	Tmp	151	3800	13:56:49	13:59:02	0	2m13s	+130	10°	9°	
67	Tmp	152	6000	14:07:07	14:07:03	0	4s	-3	8°	9°	

Etapa B	Num	27	Pen	0	PCZ	5	Total PP	1214	PG	12
---------	-----	----	-----	---	-----	---	----------	------	----	----

Num	22	A PG	15	6°	B PG	12	9°	Tot PG	27	Col.	8°
-----	----	------	----	----	------	----	----	--------	----	------	----

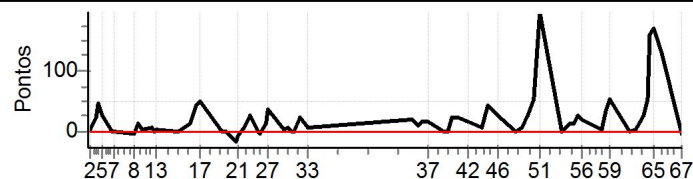

**PATROCINADORES DO CAMPEONATO: Moto Clube - Avanço Distribuidora e Logística - Princesa Off Road - Monster Energy - Etigrafica Comunicação Visual - IMS Racewear - ZZJ Mineração e Terraplanagens - Interface Transportes**

Etapa A											
Num	27	Pen	0	PCZ	10	Total PP	368	PG	15		
34	Tmp	82	1700	11:45:07	11:45:30	0	23s	+20	9°	9°	
35	Tmp	83	4380	11:49:01	11:49:13	0	12s	+9	8°	8°	
36	Tmp	84	5540	11:51:06	11:51:25	0	19s	+16	8°	8°	
37	Tmp	87	6930	11:53:17	11:53:34	0	17s	+14	8°	7°	
38	Tmp	93	2140	12:01:42	12:01:41	0	1s	-0	1°	7°	
39	Tmp	96	3480	12:04:05	12:04:05	0	0s	+0	1°	7°	
40	Tmp	98	4690	12:06:20	12:06:45	0	25s	+22	11°	8°	
41	Tmp	101	6000	12:09:12	12:09:37	0	25s	+22	8°	8°	
42	Tmp	105	240	12:15:18	12:15:36	0	18s	+15	8°	8°	
43	Tmp	108	1190	12:21:55	12:22:04	0	9s	+6	7°	8°	
44	Tmp	109	3050	12:25:11	12:25:55	0	44s	+41	12°	9°	
45	Tmp	112	5170	12:28:27	12:29:04	0	37s	+34	11°	9°	
46	Tmp	114	6900	12:30:57	12:31:27	0	30s	+27	11°	9°	
47	Tmp	116	3190	12:40:27	12:40:26	0	1s	-0	1°	9°	
48	Tmp	117	1590	12:43:11	12:43:21	0	10s	+7	9°	9°	
49	Tmp	119	3190	12:46:32	12:47:01	0	29s	+26	6°	9°	
50	Tmp	121	4420	12:49:23	12:50:18	0	55s	+52	6°	9°	
51	Tmp	122	800	12:52:11	12:55:31	0	3m20s	+197	10°	10°	
52	Tmp	127	2520	13:03:41	13:03:42	0	1s	+0	1°	9°	
53	Tmp	130	930	13:08:01	13:08:16	0	15s	+12	6°	9°	
54	Tmp	131	2530	13:10:48	13:11:04	0	16s	+13	6°	9°	
55	Tmp	132	3620	13:12:30	13:13:00	0	30s	+27	7°	9°	
56	Tmp	133	5510	13:14:47	13:15:10	0	23s	+20	8°	9°	
57	Tmp	140	350	13:25:07	13:25:12	0	5s	+2	8°	9°	



## Enduro de Jacobina 2012 - CAMPEONATO BAIANO DE ENDURO DE REGULARIDADE

Tropical Motos Honda / Prefeitura de Jacobina / Freeway / Abel Motos  
Honda / Prefeitura de Jacobina / Freeway / Abel Motos / Posto Avenida  
os / Posto Avenida

### Performance Individual

77.19

N u m	28 / Rodrigo Silva de Souza / Gasauto										
	Cat / NL / Largada Senior / 14 / 08:42:00										
	Feira de Santana					KTM 350					
PC	TP	TRC	KmPC	Ideal	Passagem	Pen	Erro	Pontos	NoPC	AtePC	
1	Tmp	2	1140	08:51:19	08:51:26	0	7s	+4	12°	12°	
2	Tmp	3	2010	08:52:46	08:52:49	0	3s	+0	9°	12°	
3	Tmp	6	4030	08:55:46	08:56:13	0	27s	+24	11°	11°	
4	Tmp	6	4440	08:56:38	08:57:26	0	48s	+45	9°	11°	
5	Tmp	8	6000	08:58:48	08:59:17	0	29s	+26	10°	10°	
6	Tmp	10	470	09:03:37	09:03:42	0	5s	+2	10°	10°	
7	Tmp	11	1630	09:05:19	09:05:23	0	4s	+1	11°	10°	
8	Tmp	14	3690	09:15:27	09:15:30	0	3s	+0	9°	10°	
9	Tmp	16	5670	09:18:00	09:18:09	0	9s	+6	8°	9°	
10	Tmp	18	6840	09:19:34	09:19:40	0	6s	+3	8°	9°	
11	Tmp	22	3360	09:24:34	09:25:11	0	37s	+34	11°	10°	
12	Tmp	23	4360	09:25:45	09:26:13	0	28s	+25	12°	11°	
13	Tmp	25	5290	09:27:02	09:27:33	0	31s	+28	12°	11°	
14	Tmp	28	3500	09:38:14	09:38:18	0	4s	+1	10°	11°	
15	Tmp	30	770	09:44:53	09:45:00	0	7s	+4	8°	11°	
16	Tmp	32	2400	09:48:03	09:48:32	0	29s	+26	8°	10°	
17	Tmp	34	3650	09:50:23	09:51:03	0	40s	+37	8°	10°	
18	Tmp	39	3920	10:01:29	10:01:32	0	3s	+0	9°	10°	
19	Tmp	41	490	10:04:13	10:04:15	0	2s	+0	8°	10°	
20	Tmp	44	4770	10:09:23	10:09:28	0	5s	+2	8°	10°	
21	Tmp	45	5200	10:10:12	10:10:20	0	8s	+5	10°	9°	
22	Tmp	47	6250	10:12:42	10:13:09	0	27s	+24	10°	9°	
23	Tmp	51	8000	10:16:14	10:17:01	0	47s	+44	10°	9°	
24	Tmp	55	1500	10:20:28	10:20:38	0	10s	+7	11°	9°	
25	Tmp	56	2660	10:22:04	10:22:11	0	7s	+4	11°	9°	
26	Tmp	58	4250	10:24:28	10:24:59	0	31s	+28	10°	9°	
27	Tmp	61	5130	10:26:15	10:27:13	0	58s	+55	8°	9°	
28	Tmp	65	810	10:33:42	10:33:54	0	12s	+9	10°	9°	
29	Tmp	68	2380	10:36:22	10:36:41	0	19s	+16	10°	9°	
30	Tmp	69	3250	10:37:56	10:38:10	0	14s	+11	9°	9°	
31	Tmp	69	4250	10:39:42	10:39:45	0	3s	+0	4°	9°	
32	Tmp	71	6290	10:42:59	10:43:36	0	37s	+34	10°	9°	
33	Tmp	73	2520	10:46:58	10:47:16	0	18s	+15	10°	9°	

58	Tmp	142	1330	13:23:30	13:24:31	0	1m01s	+58	10°	7°	
59	Tmp	143	2880	13:25:41	13:26:40	0	59s	+56	10°	7°	
60	Tmp	145	2920	13:35:21	13:35:26	0	5s	+2	9°	7°	
61	Tmp	146	5240	13:38:31	13:38:34	0	3s	+0	5°	7°	
62	Tmp	147	810	13:42:57	13:43:22	0	25s	+22	8°	7°	
63	Tmp	149	1770	13:44:50	13:46:37	0	1m47s	+104	11°	7°	
64	Tmp	150	2580	13:46:42	13:49:17	0	2m35s	+152	10°	7°	
65	Tmp	150	3300	13:48:08	13:51:14	0	3m06s	+183	11°	8°	
66	Tmp	151	3800	13:52:49	13:55:12	0	2m23s	+140	11°	8°	
67	Tmp	152	6000	14:03:07	14:03:06	0	1s	-0	3°	8°	

Etapa B	Num	28	Pen	0	PCZ	6	Total PP	1156	PG	13
---------	-----	----	-----	---	-----	---	----------	------	----	----

Num	14	A	PG	12	9°	B	PG	13	8°	Tot PG	25	Col.	9°
-----	----	---	----	----	----	---	----	----	----	--------	----	------	----

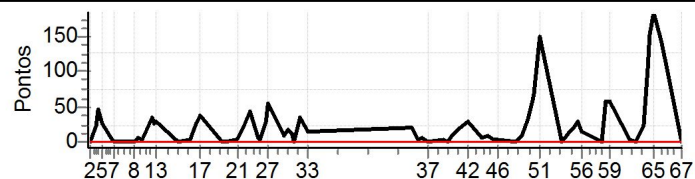

**PATROCINADORES DO CAMPEONATO: Moto Clube - Avanço Distribuidora e Logística - Princesa Off Road - Monster Energy - Etigrafica Comunicação Visual - IMS Racewear - ZZJ Mineração e Terraplanagens - Interface Transportes**

Etapa A	Num	28	Pen	0	PCZ	5	Total PP	520	PG	12	
34	Tmp	82	1700	11:41:07	11:41:30	0	23s	+20	10°	10°	
35	Tmp	83	4380	11:45:01	11:45:08	0	7s	+4	7°	7°	
36	Tmp	84	5540	11:47:06	11:47:14	0	8s	+5	7°	7°	
37	Tmp	87	6930	11:49:17	11:49:20	0	3s	+0	4°	6°	
38	Tmp	93	2140	11:57:42	11:57:49	0	7s	+4	11°	6°	
39	Tmp	96	3480	12:00:05	12:00:08	0	3s	+0	6°	6°	
40	Tmp	98	4690	12:02:20	12:02:31	0	11s	+8	6°	6°	
41	Tmp	101	6000	12:05:12	12:05:31	0	19s	+16	7°	6°	
42	Tmp	105	240	12:11:18	12:11:49	0	31s	+28	12°	7°	
43	Tmp	108	1190	12:17:55	12:18:04	0	9s	+6	8°	7°	
44	Tmp	109	3050	12:21:11	12:21:23	0	12s	+9	9°	7°	
45	Tmp	112	5170	12:24:27	12:24:33	0	6s	+3	7°	7°	
46	Tmp	114	6900	12:26:57	12:27:04	0	7s	+4	7°	7°	
47	Tmp	116	3190	12:36:27	12:36:31	0	4s	+1	9°	7°	
48	Tmp	117	1590	12:39:11	12:39:23	0	12s	+9	11°	7°	
49	Tmp	119	3190	12:42:32	12:43:07	0	35s	+32	8°	7°	
50	Tmp	121	4420	12:45:23	12:46:33	0	1m10s	+67	8°	7°	
51	Tmp	122	800	12:48:11	12:50:42	0	2m31s	+148	6°	7°	
52	Tmp	127	2520	12:59:41	12:59:43	0	2s	+0	5°	7°	
53	Tmp	130	930	13:04:01	13:04:18	0	17s	+14	8°	7°	
54	Tmp	131	2530	13:06:48	13:07:11	0	23s	+20	9°	7°	
55	Tmp	132	3620	13:08:30	13:09:01	0	31s	+28	8°	6°	
56	Tmp	133	5510	13:10:47	13:11:03	0	16s	+13	6°	6°	
57	Tmp	140	350	13:21:07	13:21:08	0	1s	+0	5°	6°	



## Enduro de Jacobina 2012 - CAMPEONATO BAIANO DE ENDURO DE REGULARIDADE

Tropical Motos Honda / Prefeitura de Jacobina / Freeway / Abel Motos  
Honda / Prefeitura de Jacobina / Freeway / Abel Motos / Posto Avenida  
os / Posto Avenida

### Performance Individual

77.19

N u m	29 / Milton Cesar Santos Brandao / Mandibula									
	Cat / NL / Largada Senior / 16 / 08:43:00									
	Eunapolis					CRF 230				
PC	TP	TRC	KmPC	Ideal	Passagem	Pen	Erro	Pontos	NoPC	AtePC
1	Tmp	2	1140	08:52:19	08:52:20	0	1s	+0	5°	5°
2	Tmp	3	2010	08:53:46	08:53:44	0	2s	-0	7°	4°
3	Tmp	6	4030	08:56:46	08:56:59	0	13s	+10	7°	7°
4	Tmp	6	4440	08:57:38	08:58:06	0	28s	+25	4°	4°
5	Tmp	8	6000	08:59:48	08:59:55	0	7s	+4	2°	3°
6	Tmp	10	470	09:04:37	09:04:38	0	1s	+0	7°	3°
7	Tmp	11	1630	09:06:19	09:06:16	0	3s	-0	8°	3°
8	Tmp	14	3690	09:16:27	09:16:24	0	3s	-0	7°	3°
9	Tmp	16	5670	09:19:00	09:19:07	0	7s	+4	4°	3°
10	Tmp	18	6840	09:20:34	09:20:33	0	1s	-0	5°	2°
11	Tmp	22	3360	09:25:34	09:25:47	0	13s	+10	8°	3°
12	Tmp	23	4360	09:26:45	09:26:45	0	0s	+0	5°	3°
13	Tmp	25	5290	09:28:02	09:28:04	0	2s	+0	4°	3°
14	Tmp	28	3500	09:39:14	09:39:12	0	2s	-0	6°	3°
15	Tmp	30	770	09:45:53	09:45:57	0	4s	+1	2°	3°
16	Tmp	32	2400	09:49:03	09:49:16	0	13s	+10	3°	3°
17	Tmp	34	3650	09:51:23	09:51:40	0	17s	+14	4°	3°
18	Tmp	39	3920	10:02:29	10:02:27	0	2s	-0	8°	3°
19	Tmp	41	490	10:05:13	10:05:09	0	4s	-3	11°	3°
20	Tmp	44	4770	10:10:23	10:10:21	0	2s	-0	5°	3°
21	Tmp	45	5200	10:11:12	10:11:12	0	0s	+0	5°	3°
22	Tmp	47	6250	10:13:42	10:13:48	0	6s	+3	5°	3°
23	Tmp	51	8000	10:17:14	10:17:22	0	8s	+5	3°	2°
24	Tmp	55	1500	10:21:28	10:21:30	0	2s	+0	3°	2°
25	Tmp	56	2660	10:23:04	10:23:02	0	2s	-0	4°	2°
26	Tmp	58	4250	10:25:28	10:25:40	0	12s	+9	3°	2°
27	Tmp	61	5130	10:27:15	10:27:50	0	35s	+32	5°	4°
28	Tmp	65	810	10:34:42	10:34:41	0	1s	-0	4°	3°
29	Tmp	68	2380	10:37:22	10:37:24	0	2s	+0	1°	2°
30	Tmp	69	3250	10:38:56	10:38:50	0	6s	-9	8°	4°
31	Tmp	69	4250	10:40:42	10:40:41	0	1s	-0	3°	3°
32	Tmp	71	6290	10:43:59	10:44:09	0	10s	+7	4°	4°
33	Tmp	73	2520	10:47:58	10:47:52	0	6s	-9	9°	4°

58	Tmp	142	1330	13:24:30	13:24:33	0	3s	+0	3°	6°
59	Tmp	143	2880	13:26:41	13:26:42	0	1s	+0	4°	6°
60	Tmp	145	2920	13:36:21	13:36:19	0	2s	-0	5°	6°
61	Tmp	146	5240	13:39:31	13:39:30	0	1s	-0	3°	6°
62	Tmp	147	810	13:43:57	13:44:15	0	18s	+15	5°	6°
63	Tmp	149	1770	13:45:50	13:46:28	0	38s	+35	4°	6°
64	Tmp	150	2580	13:47:42	13:48:18	0	36s	+33	4°	5°
65	Tmp	150	3300	13:49:08	13:49:46	0	38s	+35	4°	5°
66	Tmp	151	3800	13:53:49	13:53:43	0	6s	-9	5°	5°
67	Tmp	152	6000	14:04:07	14:03:57	0	10s	-21	11°	5°

Etapa B	Num	29	Pen	0	PCZ	12	Total PP	638	PG	16
---------	-----	----	-----	---	-----	----	----------	-----	----	----

Num	16	A PG	18	4°	B PG	16	5°	Tot PG	34	Col.	5°
-----	----	------	----	----	------	----	----	--------	----	------	----

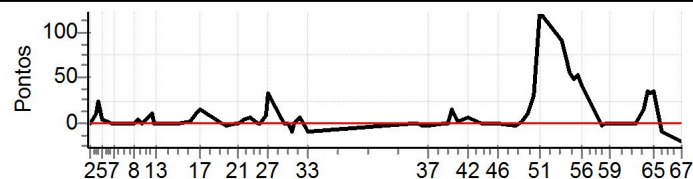

**PATROCINADORES DO CAMPEONATO: Moto Clube - Avanço Distribuidora e Logística - Princesa Off Road - Monster Energy - Etigrafica Comunicação Visual - IMS Racewear - ZZJ Mineração e Terraplanagens - Interface Transportes**

Etapa A	Num	29	Pen	0	PCZ	17	Total PP	155	PG	18
34	Tmp	82	1700	11:42:07	11:42:10	0	3s	+0	1°	1°
35	Tmp	83	4380	11:46:01	11:45:59	0	2s	-0	4°	1°
36	Tmp	84	5540	11:48:06	11:48:02	0	4s	-3	6°	1°
37	Tmp	87	6930	11:50:17	11:50:13	0	4s	-3	6°	2°
38	Tmp	93	2140	11:58:42	11:58:39	0	3s	-0	7°	2°
39	Tmp	96	3480	12:01:05	12:01:05	0	0s	+0	5°	2°
40	Tmp	98	4690	12:03:20	12:03:37	0	17s	+14	8°	3°
41	Tmp	101	6000	12:06:12	12:06:16	0	4s	+1	1°	3°
42	Tmp	105	240	12:12:18	12:12:26	0	8s	+5	1°	2°
43	Tmp	108	1190	12:18:55	12:18:57	0	2s	+0	2°	2°
44	Tmp	109	3050	12:22:11	12:22:09	0	2s	-0	3°	2°
45	Tmp	112	5170	12:25:27	12:25:25	0	2s	-0	3°	2°
46	Tmp	114	6900	12:27:57	12:27:59	0	2s	+0	1°	2°
47	Tmp	116	3190	12:37:27	12:37:23	0	4s	-3	11°	2°
48	Tmp	117	1590	12:40:11	12:40:15	0	4s	+1	3°	2°
49	Tmp	119	3190	12:43:32	12:43:45	0	13s	+10	5°	3°
50	Tmp	121	4420	12:46:23	12:46:57	0	34s	+31	4°	3°
51	Tmp	122	800	12:49:11	12:51:17	0	2m06s	+123	5°	5°
52	Tmp	127	2520	13:00:41	13:02:16	0	1m35s	+92	12°	5°
53	Tmp	130	930	13:05:01	13:06:00	0	59s	+56	10°	5°
54	Tmp	131	2530	13:07:48	13:08:40	0	52s	+49	10°	6°
55	Tmp	132	3620	13:09:30	13:10:27	0	57s	+54	10°	7°
56	Tmp	133	5510	13:11:47	13:12:32	0	45s	+42	10°	7°
57	Tmp	140	350	13:22:07	13:22:03	0	4s	-3	9°	7°





## Enduro de Jacobina 2012 - CAMPEONATO BAIANO DE ENDURO DE REGULARIDADE

Tropical Motos Honda / Prefeitura de Jacobina / Freeway / Abel Motos  
Honda / Prefeitura de Jacobina / Freeway / Abel Motos / Posto Avenida  
os / Posto Avenida

### Performance Individual

7.19

N u m	32	32 / Gildasio M. Queiroz Filho / Fosco									
		Cat / NL / Largada Senior / 15 / 08:42:30									
		Feira de Santana					WRF 250				
PC	Tp	Trc	KmPC	Ideal	Passagem	Pen	Erro	Pontos	NoPC	AtePC	
1	Tmp	2	1140	08:51:49	08:51:52	0	3s	+0	6°	6°	
2	Tmp	3	2010	08:53:16	08:53:15	0	1s	-0	8°	5°	
3	Tmp	6	4030	08:56:16	08:56:27	0	11s	+8	4°	4°	
4	Tmp	6	4440	08:57:08	08:57:40	0	32s	+29	5°	5°	
5	Tmp	8	6000	08:59:18	08:59:35	0	17s	+14	6°	5°	
6	Tmp	10	470	09:04:07	09:04:09	0	2s	+0	8°	5°	
7	Tmp	11	1630	09:05:49	09:05:50	0	1s	+0	9°	5°	
8	Tmp	14	3690	09:15:57	09:15:59	0	2s	+0	8°	5°	
9	Tmp	16	5670	09:18:30	09:18:42	0	12s	+9	10°	6°	
10	Tmp	18	6840	09:20:04	09:20:15	0	11s	+8	10°	5°	
11	Tmp	22	3360	09:25:04	09:25:45	0	41s	+38	12°	8°	
12	Tmp	23	4360	09:26:15	09:26:38	0	23s	+20	11°	9°	
13	Tmp	25	5290	09:27:32	09:27:51	0	19s	+16	10°	9°	
14	Tmp	28	3500	09:38:44	09:38:46	0	2s	+0	7°	9°	
15	Tmp	30	770	09:45:23	09:45:33	0	10s	+7	9°	9°	
16	Tmp	32	2400	09:48:33	09:49:03	0	30s	+27	9°	9°	
17	Tmp	34	3650	09:50:53	09:51:34	0	41s	+38	9°	8°	
18	Tmp	39	3920	10:01:59	10:02:05	0	6s	+3	12°	8°	
19	Tmp	41	490	10:04:43	10:04:48	0	5s	+2	10°	7°	
20	Tmp	44	4770	10:09:53	10:09:51	0	2s	-0	6°	7°	
21	Tmp	45	5200	10:10:42	10:10:44	0	2s	+0	6°	7°	
22	Tmp	47	6250	10:13:12	10:13:27	0	15s	+12	9°	7°	
23	Tmp	51	8000	10:16:44	10:17:21	0	37s	+34	9°	7°	
24	Tmp	55	1500	10:20:58	10:21:04	0	6s	+3	8°	7°	
25	Tmp	56	2660	10:22:34	10:22:35	0	1s	+0	5°	7°	
26	Tmp	58	4250	10:24:58	10:25:30	0	32s	+29	11°	7°	
27	Tmp	61	5130	10:26:45	10:28:08	0	1m23s	+80	10°	8°	
28	Tmp	65	810	10:34:12	10:34:19	0	7s	+4	8°	8°	
29	Tmp	68	2380	10:36:52	10:37:02	0	10s	+7	8°	8°	
30	Tmp	69	3250	10:38:26	10:38:32	0	6s	+3	7°	8°	
31	Tmp	69	4250	10:40:12	10:40:17	0	5s	+2	7°	8°	
32	Tmp	71	6290	10:43:29	10:43:58	0	29s	+26	8°	8°	
33	Tmp	73	2520	10:47:28	10:47:39	0	11s	+8	7°	7°	

58	Tmp	142	1330	13:24:00	13:24:27	0	27s	+24	7°	5°
59	Tmp	143	2880	13:26:11	13:26:41	0	30s	+27	7°	5°
60	Tmp	145	2920	13:35:51	13:35:57	0	6s	+3	11°	5°
61	Tmp	146	5240	13:39:01	13:39:04	0	3s	+0	4°	5°
62	Tmp	147	810	13:43:27	13:43:50	0	23s	+20	7°	5°
63	Tmp	149	1770	13:45:20	13:46:26	0	1m06s	+63	7°	5°
64	Tmp	150	2580	13:47:12	13:48:23	0	1m11s	+68	6°	6°
65	Tmp	150	3300	13:48:38	13:49:53	0	1m15s	+72	6°	6°
66	Tmp	151	3800	13:53:19	13:53:31	0	12s	+9	6°	6°
67	Tmp	152	6000	14:03:37	14:03:40	0	3s	+0	2°	6°

Etapa B	Num	32	Pen	0	PCZ	9	Total PP	675	PG	15
---------	-----	----	-----	---	-----	---	----------	-----	----	----

Num	15	A PG	14	7°	B PG	15	6°	Tot PG	29	Col.	7°
-----	----	------	----	----	------	----	----	--------	----	------	----

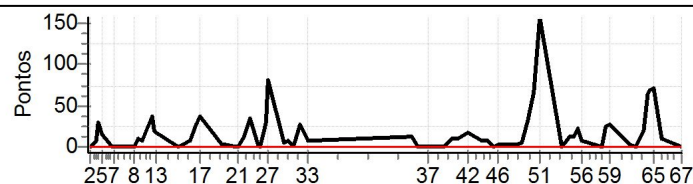

**PATROCINADORES DO CAMPEONATO: Moto Clube - Avanço Distribuidora e Logística - Princesa Off Road - Monster Energy - Etigrafica Comunicação Visual - IMS Racewear - ZZJ Mineração e Terraplanagens - Interface Transportes**

Etapa A		Num	32	Pen	0	PCZ	9	Total PP	427	PG	14
34	Tmp	82	1700	11:41:37	11:41:53	0	16s	+13	5°	5°	
35	Tmp	83	4380	11:45:31	11:45:31	0	0s	+0	5°	5°	
36	Tmp	84	5540	11:47:36	11:47:36	0	0s	+0	4°	5°	
37	Tmp	87	6930	11:49:47	11:49:48	0	1s	+0	3°	4°	
38	Tmp	93	2140	11:58:12	11:58:14	0	2s	+0	8°	4°	
39	Tmp	96	3480	12:00:35	12:00:43	0	8s	+5	10°	4°	
40	Tmp	98	4690	12:02:50	12:03:04	0	14s	+11	7°	4°	
41	Tmp	101	6000	12:05:42	12:05:55	0	13s	+10	6°	5°	
42	Tmp	105	240	12:11:48	12:12:08	0	20s	+17	9°	5°	
43	Tmp	108	1190	12:18:25	12:18:35	0	10s	+7	9°	5°	
44	Tmp	109	3050	12:21:41	12:21:51	0	10s	+7	8°	5°	
45	Tmp	112	5170	12:24:57	12:25:00	0	3s	+0	4°	5°	
46	Tmp	114	6900	12:27:27	12:27:33	0	6s	+3	6°	5°	
47	Tmp	116	3190	12:36:57	12:37:02	0	5s	+2	10°	5°	
48	Tmp	117	1590	12:39:41	12:39:49	0	8s	+5	7°	5°	
49	Tmp	119	3190	12:43:02	12:43:37	0	35s	+32	7°	6°	
50	Tmp	121	4420	12:45:53	12:47:02	0	1m09s	+66	7°	6°	
51	Tmp	122	800	12:48:41	12:51:21	0	2m40s	+157	8°	6°	
52	Tmp	127	2520	13:00:11	13:00:09	0	2s	-0	4°	6°	
53	Tmp	130	930	13:04:31	13:04:47	0	16s	+13	7°	6°	
54	Tmp	131	2530	13:07:18	13:07:33	0	15s	+12	5°	5°	
55	Tmp	132	3620	13:09:00	13:09:24	0	24s	+21	6°	5°	
56	Tmp	133	5510	13:11:17	13:11:28	0	11s	+8	5°	5°	
57	Tmp	140	350	13:21:37	13:21:37	0	0s	+0	4°	5°	



## Enduro de Jacobina 2012 - CAMPEONATO BAIANO DE ENDURO DE REGULARIDADE

Tropical Motos Honda / Prefeitura de Jacobina / Freeway / Abel Motos  
Honda / Prefeitura de Jacobina / Freeway / Abel Motos / Posto Avenida  
os / Posto Avenida

### Performance Individual

7.19

<b>N u m</b>	<b>36 / Bruno Teixeira da Silva / Bubuca</b>										
	<b>Cat / NL / Largada Senior / 23 / 08:46:30</b>										
	<b>12º</b>					<b>Lauro de Freitas WRF 250</b>					
PC	TP	TRC	KmPC	Ideal	Passagem	Pen	Erro	Pontos	NoPC	AtePC	
1	Tmp	2	1140	08:55:49	08:55:56	0	7s	+4	11º	11º	
2	Tmp	3	2010	08:57:16	08:57:17	0	1s	+0	1º	11º	
3	Tmp	6	4030	09:00:16	09:00:34	0	18s	+15	9º	9º	
4	Tmp	6	4440	09:01:08	09:01:58	0	50s	+47	11º	9º	
5	Tmp	8	6000	09:03:18	09:04:01	0	43s	+40	11º	11º	
6	Tmp	10	470	09:08:07	09:08:09	0	2s	+0	1º	11º	
7	Tmp	11	1630	09:09:49	09:09:50	0	1s	+0	1º	11º	
8	Tmp	14	3690	09:19:57	09:19:59	0	2s	+0	1º	11º	
9	Tmp	16	5670	09:22:30	09:22:45	0	15s	+12	12º	11º	
10	Tmp	18	6840	09:24:04	09:24:08	0	4s	+1	6º	11º	
11	Tmp	22	3360	09:29:04	09:29:36	0	32s	+29	10º	11º	
12	Tmp	23	4360	09:30:15	09:30:30	0	15s	+12	10º	10º	
13	Tmp	25	5290	09:31:32	09:31:53	0	21s	+18	11º	10º	
14	Tmp	28	3500	09:42:44	09:42:51	0	7s	+4	11º	10º	
15	Tmp	30	770	09:49:23	09:49:44	0	21s	+18	12º	10º	
16	Tmp	32	2400	09:52:33	09:53:45	0	1m12s	+69	12º	11º	
17	Tmp	34	3650	09:54:53	09:56:50	0	1m57s	+114	12º	11º	
18	Tmp	39	3920	10:05:59	10:06:02	0	3s	+0	1º	11º	
19	Tmp	41	490	10:08:43	10:08:45	0	2s	+0	1º	11º	
20	Tmp	44	4770	10:13:53	10:13:56	0	3s	+0	1º	11º	
21	Tmp	45	5200	10:14:42	10:14:47	0	5s	+2	9º	11º	
22	Tmp	47	6250	10:17:12	10:17:47	0	35s	+32	12º	11º	
23	Tmp	51	8000	10:20:44	10:22:38	0	1m54s	+111	12º	11º	
24	Tmp	55	1500	10:24:58	10:25:06	0	8s	+5	10º	11º	
25	Tmp	56	2660	10:26:34	10:26:40	0	6s	+3	9º	11º	
26	Tmp	58	4250	10:28:58	10:29:42	0	44s	+41	12º	11º	
27	Tmp	61	5130	10:30:45	10:32:23	0	1m38s	+95	12º	11º	
28	Tmp	65	810	10:38:12	10:38:27	0	15s	+12	12º	11º	
29	Tmp	68	2380	10:40:52	10:51:03	0	10m11s	+608	12º	12º	
30	Tmp	69	3250	10:42:26	10:52:38	0	10m12s	+609	12º	12º	
31	Tmp	69	4250	10:44:12	10:40:26	0	3m46s	-669	12º	12º	
32	Tmp	71	6290	10:47:29	10:58:31	0	11m02s	+659	12º	12º	
33	Tmp	73	2520	10:51:28	11:02:55	0	11m27s	+684	12º	12º	

58	Tmp	142	1330	13:28:00	13:29:02	0	1m02s	+59	11º	11º	
59	Tmp	143	2880	13:30:11	13:31:39	0	1m28s	+85	11º	11º	
60	Tmp	145	2920	13:39:51	13:39:56	0	5s	+2	8º	11º	
61	Tmp	146	5240	13:43:01	13:43:06	0	5s	+2	10º	11º	
62	Tmp	147	810	13:47:27	13:48:23	0	56s	+53	11º	11º	
63	Tmp	149	1770	13:49:20	13:51:00	0	1m40s	+97	10º	11º	
64	Tmp	150	2580	13:51:12	13:53:14	0	2m02s	+119	9º	11º	
65	Tmp	150	3300	13:52:38	13:55:08	0	2m30s	+147	9º	11º	
66	Tmp	151	3800	13:57:19	13:59:26	0	2m07s	+124	8º	11º	
67	Tmp	152	6000	14:07:37	14:07:42	0	5s	+2	7º	11º	

Etapa B	Num	36	Pen	0	PCZ	0	Total PP	2583	PG	10
---------	-----	----	-----	---	-----	---	----------	------	----	----

Num	23	A PG	9	12º	B PG	10	11º	Tot PG	19	Col.	12º
-----	----	------	---	-----	------	----	-----	--------	----	------	-----

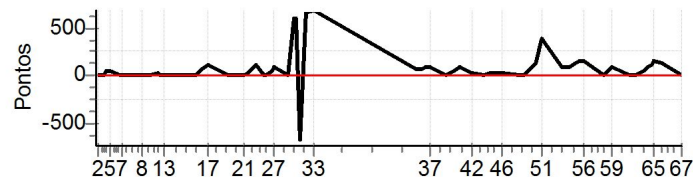

**PATROCINADORES DO CAMPEONATO: Moto Clube - Avanço Distribuidora e Logística - Princesa Off Road - Monster Energy - Etigrafica Comunicação Visual - IMS Racewear - ZZJ Mineração e Terraplanagens - Interface Transportes**

Etapa A	Num	36	Pen	0	PCZ	7	Total PP	3913	PG	9	
34	Tmp	82	1700	11:45:37	11:46:43	0	1m06s	+63	12º	12º	
35	Tmp	83	4380	11:49:31	11:50:46	0	1m15s	+72	11º	12º	
36	Tmp	84	5540	11:51:36	11:53:05	0	1m29s	+86	12º	12º	
37	Tmp	87	6930	11:53:47	11:55:19	0	1m32s	+89	12º	12º	
38	Tmp	93	2140	12:02:12	12:02:21	0	9s	+6	12º	12º	
39	Tmp	96	3480	12:04:35	12:05:00	0	25s	+22	12º	12º	
40	Tmp	98	4690	12:06:50	12:07:52	0	1m02s	+59	12º	12º	
41	Tmp	101	6000	12:09:42	12:11:24	0	1m42s	+99	12º	12º	
42	Tmp	105	240	12:15:48	12:16:18	0	30s	+27	11º	12º	
43	Tmp	108	1190	12:22:25	12:22:37	0	12s	+9	11º	12º	
44	Tmp	109	3050	12:25:41	12:26:15	0	34s	+31	11º	12º	
45	Tmp	112	5170	12:28:57	12:29:35	0	38s	+35	12º	12º	
46	Tmp	114	6900	12:31:27	12:31:58	0	31s	+28	12º	12º	
47	Tmp	116	3190	12:40:57	12:41:04	0	7s	+4	12º	12º	
48	Tmp	117	1590	12:43:41	12:44:00	0	19s	+16	12º	12º	
49	Tmp	119	3190	12:47:02	12:48:19	0	1m17s	+74	12º	12º	
50	Tmp	121	4420	12:49:53	12:52:20	0	2m27s	+144	12º	12º	
51	Tmp	122	800	12:52:41	12:59:11	0	6m30s	+387	11º	12º	
52	Tmp	127	2520	13:04:11	13:05:38	0	1m27s	+84	10º	12º	
53	Tmp	130	930	13:08:31	13:10:16	0	1m45s	+102	11º	12º	
54	Tmp	131	2530	13:11:18	13:13:30	0	2m12s	+129	11º	12º	
55	Tmp	132	3620	13:13:00	13:15:39	0	2m39s	+156	11º	12º	
56	Tmp	133	5510	13:15:17	13:18:02	0	2m45s	+162	11º	12º	
57	Tmp	140	350	13:25:37	13:25:49	0	12s	+9	10º	11º	



## Enduro de Jacobina 2012 - CAMPEONATO BAIANO DE ENDURO DE REGULARIDADE

Tropical Motos Honda / Prefeitura de Jacobina / Freeway / Abel Motos  
Honda / Prefeitura de Jacobina / Freeway / Abel Motos / Posto Avenida  
os / Posto Avenida

### Performance Individual

77.19'

<b>N u m</b>	<b>66 / Gabriel Fonseca Silva / Negabinha</b>										
	<b>Cat / NL / Largada Senior / 19 / 08:44:30</b>										
	<b>1º</b>					Jacobina					
PC	TP	TRC	KmPC	Ideal	Passagem	Pen	Erro	Pontos	NoPC	AtePC	
1	Tmp	2	1140	08:53:49	08:53:53	0	4s	+1	9º	9º	
2	Tmp	3	2010	08:55:16	08:55:16	0	0s	+0	4º	8º	
3	Tmp	6	4030	08:58:16	08:58:25	0	9s	+6	3º	3º	
4	Tmp	6	4440	08:59:08	08:59:35	0	27s	+24	3º	3º	
5	Tmp	8	6000	09:01:18	09:01:29	0	11s	+8	4º	4º	
6	Tmp	10	470	09:06:07	09:06:09	0	2s	+0	4º	4º	
7	Tmp	11	1630	09:07:49	09:07:49	0	0s	+0	5º	4º	
8	Tmp	14	3690	09:17:57	09:17:57	0	0s	+0	4º	4º	
9	Tmp	16	5670	09:20:30	09:20:37	0	7s	+4	3º	4º	
10	Tmp	18	6840	09:22:04	09:22:02	0	2s	-0	3º	3º	
11	Tmp	22	3360	09:27:04	09:27:06	0	2s	+0	3º	2º	
12	Tmp	23	4360	09:28:15	09:28:17	0	2s	+0	3º	2º	
13	Tmp	25	5290	09:29:32	09:29:35	0	3s	+0	3º	2º	
14	Tmp	28	3500	09:40:44	09:40:45	0	1s	+0	3º	2º	
15	Tmp	30	770	09:47:23	09:47:28	0	5s	+2	3º	2º	
16	Tmp	32	2400	09:50:33	09:50:44	0	11s	+8	1º	2º	
17	Tmp	34	3650	09:52:53	09:53:04	0	11s	+8	3º	2º	
18	Tmp	39	3920	10:03:59	10:04:01	0	2s	+0	5º	2º	
19	Tmp	41	490	10:06:43	10:06:45	0	2s	+0	5º	2º	
20	Tmp	44	4770	10:11:53	10:11:54	0	1s	+0	3º	2º	
21	Tmp	45	5200	10:12:42	10:12:43	0	1s	+0	3º	2º	
22	Tmp	47	6250	10:15:12	10:15:13	0	1s	+0	2º	2º	
23	Tmp	51	8000	10:18:44	10:19:17	0	33s	+30	8º	3º	
24	Tmp	55	1500	10:22:58	10:23:04	0	6s	+3	7º	3º	
25	Tmp	56	2660	10:24:34	10:24:35	0	1s	+0	1º	3º	
26	Tmp	58	4250	10:26:58	10:27:12	0	14s	+11	4º	3º	
27	Tmp	61	5130	10:28:45	10:29:13	0	28s	+25	4º	3º	
28	Tmp	65	810	10:36:12	10:36:20	0	8s	+5	9º	4º	
29	Tmp	68	2380	10:38:52	10:38:59	0	7s	+4	6º	4º	
30	Tmp	69	3250	10:40:26	10:40:25	0	1s	-0	3º	3º	
31	Tmp	69	4250	10:42:12	10:42:17	0	5s	+2	6º	4º	
32	Tmp	71	6290	10:45:29	10:45:32	0	3s	+0	1º	2º	
33	Tmp	73	2520	10:49:28	10:49:26	0	2s	-0	2º	2º	

58	Tmp	142	1330	13:26:00	13:26:02	0	2s	+0	2º	1º
59	Tmp	143	2880	13:28:11	13:28:12	0	1s	+0	2º	1º
60	Tmp	145	2920	13:37:51	13:37:54	0	3s	+0	2º	1º
61	Tmp	146	5240	13:41:01	13:41:05	0	4s	+1	8º	1º
62	Tmp	147	810	13:45:27	13:45:43	0	16s	+13	4º	1º
63	Tmp	149	1770	13:47:20	13:47:49	0	29s	+26	3º	1º
64	Tmp	150	2580	13:49:12	13:49:38	0	26s	+23	2º	2º
65	Tmp	150	3300	13:50:38	13:51:05	0	27s	+24	2º	2º
66	Tmp	151	3800	13:55:19	13:55:19	0	0s	+0	1º	2º
67	Tmp	152	6000	14:05:37	14:05:40	0	3s	+0	1º	2º

Etapa B	Num	66	Pen	0	PCZ	18	Total PP	214	PG	22
---------	-----	----	-----	---	-----	----	----------	-----	----	----

Num	19	A	PG	22	2º	B	PG	22	2º	Tot PG	44	Col.	1º
-----	----	---	----	----	----	---	----	----	----	--------	----	------	----

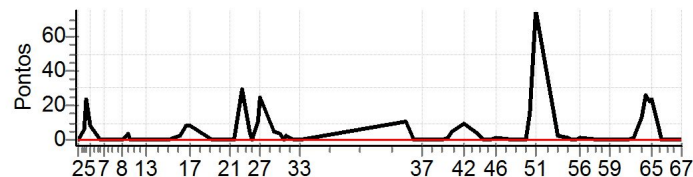

**PATROCINADORES DO CAMPEONATO: Moto Clube - Avanço Distribuidora e Logística - Princesa Off Road - Monster Energy - Etigrafica Comunicação Visual - IMS Racewear - ZZJ Mineração e Terraplanagens - Interface Transportes**

Etapa A	Num	66	Pen	0	PCZ	18	Total PP	141	PG	22
34	Tmp	82	1700	11:43:37	11:43:51	0	14s	+11	4º	4º
35	Tmp	83	4380	11:47:31	11:47:32	0	1s	+0	2º	4º
36	Tmp	84	5540	11:49:36	11:49:37	0	1s	+0	2º	4º
37	Tmp	87	6930	11:51:47	11:51:50	0	3s	+0	2º	3º
38	Tmp	93	2140	12:00:12	12:00:15	0	3s	+0	4º	3º
39	Tmp	96	3480	12:02:35	12:02:37	0	2s	+0	3º	3º
40	Tmp	98	4690	12:04:50	12:04:54	0	4s	+1	3º	2º
41	Tmp	101	6000	12:07:42	12:07:50	0	8s	+5	4º	2º
42	Tmp	105	240	12:13:48	12:14:01	0	13s	+10	5º	3º
43	Tmp	108	1190	12:20:25	12:20:32	0	7s	+4	6º	3º
44	Tmp	109	3050	12:23:41	12:23:44	0	3s	+0	2º	3º
45	Tmp	112	5170	12:26:57	12:26:59	0	2s	+0	1º	3º
46	Tmp	114	6900	12:29:27	12:29:31	0	4s	+1	3º	3º
47	Tmp	116	3190	12:38:57	12:38:57	0	0s	+0	2º	3º
48	Tmp	117	1590	12:41:41	12:41:42	0	1s	+0	1º	3º
49	Tmp	119	3190	12:45:02	12:45:04	0	2s	+0	1º	2º
50	Tmp	121	4420	12:47:53	12:48:11	0	18s	+15	3º	2º
51	Tmp	122	800	12:50:41	12:52:00	0	1m19s	+76	3º	1º
52	Tmp	127	2520	13:02:11	13:02:16	0	5s	+2	8º	2º
53	Tmp	130	930	13:06:31	13:06:35	0	4s	+1	1º	1º
54	Tmp	131	2530	13:09:18	13:09:20	0	2s	+0	1º	1º
55	Tmp	132	3620	13:11:00	13:11:03	0	3s	+0	1º	1º
56	Tmp	133	5510	13:13:17	13:13:21	0	4s	+1	1º	1º
57	Tmp	140	350	13:23:37	13:23:36	0	1s	-0	1º	1º



## Enduro de Jacobina 2012 - CAMPEONATO BAIANO DE ENDURO DE REGULARIDADE

Tropical Motos Honda / Prefeitura de Jacobina / Freeway / Abel Motos  
Honda / Prefeitura de Jacobina / Freeway / Abel Motos / Posto Avenida  
os / Posto Avenida

### Performance Individual

77.19

N u m	70 / Luciano Queiroz Magalhaes / Cowboy										
	Cat / NL / Largada Senior / 20 / 08:45:00										
	Inhambuque					CRFX 250					
PC	TP	TRC	KmPC	Ideal	Passagem	Pen	Erro	Pontos	NoPC	AtePC	
1	Tmp	2	1140	08:54:19	08:54:22	0	3s	+0	3°	3°	
2	Tmp	3	2010	08:55:46	08:55:45	0	1s	-0	3°	2°	
3	Tmp	6	4030	08:58:46	08:58:53	0	7s	+4	2°	1°	
4	Tmp	6	4440	08:59:38	08:59:59	0	21s	+18	1°	1°	
5	Tmp	8	6000	09:01:48	09:01:48	0	0s	+0	1°	1°	
6	Tmp	10	470	09:06:37	09:06:44	0	7s	+4	11°	1°	
7	Tmp	11	1630	09:08:19	09:08:22	0	3s	+0	4°	1°	
8	Tmp	14	3690	09:18:27	09:18:30	0	3s	+0	3°	1°	
9	Tmp	16	5670	09:21:00	09:21:08	0	8s	+5	5°	1°	
10	Tmp	18	6840	09:22:34	09:22:32	0	2s	-0	2°	1°	
11	Tmp	22	3360	09:27:34	09:27:34	0	0s	+0	2°	1°	
12	Tmp	23	4360	09:28:45	09:28:49	0	4s	+1	8°	1°	
13	Tmp	25	5290	09:30:02	09:30:05	0	3s	+0	2°	1°	
14	Tmp	28	3500	09:41:14	09:41:21	0	7s	+4	12°	1°	
15	Tmp	30	770	09:47:53	09:47:59	0	6s	+3	6°	1°	
16	Tmp	32	2400	09:51:03	09:51:17	0	14s	+11	4°	1°	
17	Tmp	34	3650	09:53:23	09:53:28	0	5s	+2	1°	1°	
18	Tmp	39	3920	10:04:29	10:04:32	0	3s	+0	4°	1°	
19	Tmp	41	490	10:07:13	10:07:12	0	1s	-0	4°	1°	
20	Tmp	44	4770	10:12:23	10:12:24	0	1s	+0	2°	1°	
21	Tmp	45	5200	10:13:12	10:13:13	0	1s	+0	2°	1°	
22	Tmp	47	6250	10:15:42	10:15:41	0	1s	-0	1°	1°	
23	Tmp	51	8000	10:19:14	10:19:40	0	26s	+23	6°	1°	
24	Tmp	55	1500	10:23:28	10:23:35	0	7s	+4	9°	1°	
25	Tmp	56	2660	10:25:04	10:25:09	0	5s	+2	8°	1°	
26	Tmp	58	4250	10:27:28	10:27:43	0	15s	+12	6°	1°	
27	Tmp	61	5130	10:29:15	10:29:33	0	18s	+15	3°	1°	
28	Tmp	65	810	10:36:42	10:36:45	0	3s	+0	1°	1°	
29	Tmp	68	2380	10:39:22	10:39:29	0	7s	+4	5°	1°	
30	Tmp	69	3250	10:40:56	10:40:57	0	1s	+0	2°	1°	
31	Tmp	69	4250	10:42:42	10:43:00	0	18s	+15	10°	1°	
32	Tmp	71	6290	10:45:59	10:46:16	0	17s	+14	5°	3°	
33	Tmp	73	2520	10:49:58	10:50:01	0	3s	+0	1°	3°	

58	Tmp	142	1330	13:26:30	13:26:29	0	1s	-0	1°	3°	
59	Tmp	143	2880	13:28:41	13:28:41	0	0s	+0	1°	3°	
60	Tmp	145	2920	13:38:21	13:38:27	0	6s	+3	10°	3°	
61	Tmp	146	5240	13:41:31	13:41:33	0	2s	+0	1°	3°	
62	Tmp	147	810	13:45:57	13:46:03	0	6s	+3	2°	3°	
63	Tmp	149	1770	13:47:50	13:48:30	0	40s	+37	5°	3°	
64	Tmp	150	2580	13:49:42	13:50:18	0	36s	+33	3°	3°	
65	Tmp	150	3300	13:51:08	13:51:43	0	35s	+32	3°	3°	
66	Tmp	151	3800	13:55:49	13:55:45	0	4s	-3	3°	3°	
67	Tmp	152	6000	14:06:07	14:06:14	0	7s	+4	9°	3°	

Etapa B	Num	70	Pen	0	PCZ	8	Total PP	276	PG	20
---------	-----	----	-----	---	-----	---	----------	-----	----	----

Num	20	A PG	20	3°	B PG	20	3°	Tot PG	40	Col.	3°
-----	----	------	----	----	------	----	----	--------	----	------	----

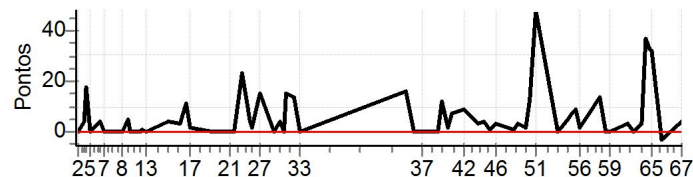

**PATROCINADORES DO CAMPEONATO: Moto Clube - Avanço Distribuidora e Logística - Princesa Off Road - Monster Energy - Etigrafica Comunicação Visual - IMS Racewear - ZZJ Mineração e Terraplanagens - Interface Transportes**

Etapa A											
Num	70	Pen	0	PCZ	16	Total PP	141	PG	20		
34	Tmp	82	1700	11:44:07	11:44:26	0	19s	+16	6°	6°	
35	Tmp	83	4380	11:48:01	11:48:04	0	3s	+0	1°	6°	
36	Tmp	84	5540	11:50:06	11:50:06	0	0s	+0	1°	6°	
37	Tmp	87	6930	11:52:17	11:52:18	0	1s	+0	1°	5°	
38	Tmp	93	2140	12:00:42	12:00:45	0	3s	+0	3°	5°	
39	Tmp	96	3480	12:03:05	12:03:20	0	15s	+12	11°	5°	
40	Tmp	98	4690	12:05:20	12:05:25	0	5s	+2	4°	5°	
41	Tmp	101	6000	12:08:12	12:08:22	0	10s	+7	5°	4°	
42	Tmp	105	240	12:14:18	12:14:30	0	12s	+9	3°	4°	
43	Tmp	108	1190	12:20:55	12:21:01	0	6s	+3	4°	4°	
44	Tmp	109	3050	12:24:11	12:24:18	0	7s	+4	5°	4°	
45	Tmp	112	5170	12:27:27	12:27:31	0	4s	+1	6°	4°	
46	Tmp	114	6900	12:29:57	12:30:03	0	6s	+3	5°	4°	
47	Tmp	116	3190	12:39:27	12:39:31	0	4s	+1	8°	4°	
48	Tmp	117	1590	12:42:11	12:42:17	0	6s	+3	5°	4°	
49	Tmp	119	3190	12:45:32	12:45:37	0	5s	+2	4°	4°	
50	Tmp	121	4420	12:48:23	12:48:39	0	16s	+13	2°	4°	
51	Tmp	122	800	12:51:11	12:52:02	0	51s	+48	1°	2°	
52	Tmp	127	2520	13:02:41	13:02:41	0	0s	+0	2°	1°	
53	Tmp	130	930	13:07:01	13:07:09	0	8s	+5	2°	2°	
54	Tmp	131	2530	13:09:48	13:09:58	0	10s	+7	4°	2°	
55	Tmp	132	3620	13:11:30	13:11:42	0	12s	+9	4°	3°	
56	Tmp	133	5510	13:13:47	13:13:52	0	5s	+2	3°	3°	
57	Tmp	140	350	13:24:07	13:24:24	0	17s	+14	11°	3°	





## Enduro de Jacobina 2012 - CAMPEONATO BAIANO DE ENDURO DE REGULARIDADE

Tropical Motos Honda / Prefeitura de Jacobina / Freeway / Abel Motos Honda / Prefeitura de Jacobina / Freeway / Abel Mottos / Posto Avenida os / Posto Avenida

### Performance Individual

77.19'

N u m	74 / Gerson Batista Nunes / Chokito										
	Cat / NL / Largada Senior / 18 / 08:44:00										
	Salvador					KDX 220					
PC	Tp	Trc	KmPC	Ideal	Passagem	Pen	Erro	Pontos	NoPC	AtePC	
1	Tmp	2	1140	08:53:19	08:53:22	0	3s	+0	4°	4°	
2	Tmp	3	2010	08:54:46	08:54:47	0	1s	+0	5°	3°	
3	Tmp	6	4030	08:57:46	08:58:00	0	14s	+11	8°	8°	
4	Tmp	6	4440	08:58:38	08:59:16	0	38s	+35	7°	8°	
5	Tmp	8	6000	09:00:48	09:01:10	0	22s	+19	8°	8°	
6	Tmp	10	470	09:05:37	09:05:39	0	2s	+0	5°	8°	
7	Tmp	11	1630	09:07:19	09:07:21	0	2s	+0	6°	8°	
8	Tmp	14	3690	09:17:27	09:17:26	0	1s	-0	5°	8°	
9	Tmp	16	5670	09:20:00	09:20:09	0	9s	+6	7°	8°	
10	Tmp	18	6840	09:21:34	09:21:36	0	2s	+0	4°	7°	
11	Tmp	22	3360	09:26:34	09:26:51	0	17s	+14	9°	7°	
12	Tmp	23	4360	09:27:45	09:27:50	0	5s	+2	9°	7°	
13	Tmp	25	5290	09:29:02	09:29:10	0	8s	+5	7°	6°	
14	Tmp	28	3500	09:40:14	09:40:16	0	2s	+0	4°	6°	
15	Tmp	30	770	09:46:53	09:46:59	0	6s	+3	7°	7°	
16	Tmp	32	2400	09:50:03	09:50:27	0	24s	+21	7°	6°	
17	Tmp	34	3650	09:52:23	09:52:48	0	25s	+22	6°	6°	
18	Tmp	39	3920	10:03:29	10:03:29	0	0s	+0	6°	6°	
19	Tmp	41	490	10:06:13	10:06:16	0	3s	+0	6°	6°	
20	Tmp	44	4770	10:11:23	10:11:19	0	4s	-3	9°	6°	
21	Tmp	45	5200	10:12:12	10:12:11	0	1s	-0	4°	6°	
22	Tmp	47	6250	10:14:42	10:14:51	0	9s	+6	7°	6°	
23	Tmp	51	8000	10:18:14	10:18:26	0	12s	+9	4°	6°	
24	Tmp	55	1500	10:22:28	10:22:32	0	4s	+1	5°	6°	
25	Tmp	56	2660	10:24:04	10:24:03	0	1s	-0	2°	5°	
26	Tmp	58	4250	10:26:28	10:26:42	0	14s	+11	5°	5°	
27	Tmp	61	5130	10:28:15	10:28:53	0	38s	+35	6°	5°	
28	Tmp	65	810	10:35:42	10:35:44	0	2s	+0	2°	5°	
29	Tmp	68	2380	10:38:22	10:38:29	0	7s	+4	7°	5°	
30	Tmp	69	3250	10:39:56	10:39:55	0	1s	-0	4°	5°	
31	Tmp	69	4250	10:41:42	10:41:50	0	8s	+5	9°	5°	
32	Tmp	71	6290	10:44:59	10:45:26	0	27s	+24	7°	5°	
33	Tmp	73	2520	10:48:58	10:49:02	0	4s	+1	5°	5°	

58	Tmp	142	1330	13:25:30	13:25:58	0	28s	+25	8°	8°	
59	Tmp	143	2880	13:27:41	13:28:20	0	39s	+36	8°	8°	
60	Tmp	145	2920	13:37:21	13:37:23	0	2s	+0	3°	8°	
61	Tmp	146	5240	13:40:31	13:40:34	0	3s	+0	2°	8°	
62	Tmp	147	810	13:44:57	13:45:19	0	22s	+19	6°	8°	
63	Tmp	149	1770	13:46:50	13:48:26	0	1m36s	+93	9°	8°	
64	Tmp	150	2580	13:48:42	13:50:27	0	1m45s	+102	8°	8°	
65	Tmp	150	3300	13:50:08	13:52:12	0	2m04s	+121	7°	7°	
66	Tmp	151	3800	13:54:49	13:56:34	0	1m45s	+102	7°	7°	
67	Tmp	152	6000	14:05:07	14:05:15	0	8s	+5	10°	7°	

Etapa B	Num	74	Pen	0	PCZ	7	Total PP	1069	PG	14
---------	-----	----	-----	---	-----	---	----------	------	----	----

Num	18	A PG	16	5°	B PG	14	7°	Tot PG	30	Col.	6°
-----	----	------	----	----	------	----	----	--------	----	------	----

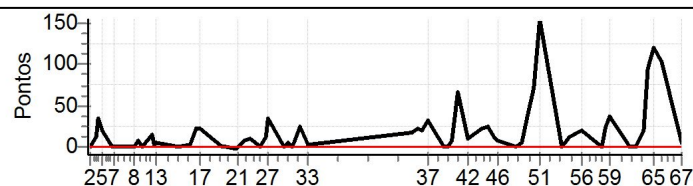

**PATROCINADORES DO CAMPEONATO: Moto Clube - Avanço Distribuidora e Logística - Princesa Off Road - Monster Energy - Etigrafica Comunicação Visual - IMS Racewear - ZZJ Mineração e Terraplanagens - Interface Transportes**

Etapa A											
Num	74	Pen	0	PCZ	13	Total PP	237	PG	16		
34	Tmp	82	1700	11:43:07	11:43:27	0	20s	+17	7°	7°	
35	Tmp	83	4380	11:47:01	11:47:25	0	24s	+21	10°	9°	
36	Tmp	84	5540	11:49:06	11:49:28	0	22s	+19	9°	9°	
37	Tmp	87	6930	11:51:17	11:51:51	0	34s	+31	9°	10°	
38	Tmp	93	2140	11:59:42	11:59:44	0	2s	+0	5°	10°	
39	Tmp	96	3480	12:02:05	12:02:06	0	1s	+0	4°	10°	
40	Tmp	98	4690	12:04:20	12:04:31	0	11s	+8	5°	10°	
41	Tmp	101	6000	12:07:12	12:08:21	0	1m09s	+66	11°	10°	
42	Tmp	105	240	12:13:18	12:13:30	0	12s	+9	4°	10°	
43	Tmp	108	1190	12:19:55	12:20:19	0	24s	+21	12°	10°	
44	Tmp	109	3050	12:23:11	12:23:39	0	28s	+25	10°	10°	
45	Tmp	112	5170	12:26:27	12:26:41	0	14s	+11	10°	10°	
46	Tmp	114	6900	12:28:57	12:29:07	0	10s	+7	9°	10°	
47	Tmp	116	3190	12:38:27	12:38:28	0	1s	+0	3°	10°	
48	Tmp	117	1590	12:41:11	12:41:19	0	8s	+5	6°	10°	
49	Tmp	119	3190	12:44:32	12:45:14	0	42s	+39	9°	10°	
50	Tmp	121	4420	12:47:23	12:48:38	0	1m15s	+72	9°	10°	
51	Tmp	122	800	12:50:11	12:52:49	0	2m38s	+155	7°	9°	
52	Tmp	127	2520	13:01:41	13:01:43	0	2s	+0	3°	8°	
53	Tmp	130	930	13:06:01	13:06:15	0	14s	+11	4°	8°	
54	Tmp	131	2530	13:08:48	13:09:05	0	17s	+14	7°	8°	
55	Tmp	132	3620	13:10:30	13:10:49	0	19s	+16	5°	8°	
56	Tmp	133	5510	13:12:47	13:13:09	0	22s	+19	7°	8°	
57	Tmp	140	350	13:23:07	13:23:10	0	3s	+0	2°	8°	



## Enduro de Jacobina 2012 - CAMPEONATO BAIANO DE ENDURO DE REGULARIDADE

Tropical Motos Honda / Prefeitura de Jacobina / Freeway / Abel Motos Honda / Prefeitura de Jacobina / Freeway / Abel Mottos / Posto Avenida os / Posto Avenida

### Performance Individual

7.19

<b>N u m</b>	<b>130 / Matheus Dutra Barros / Theu</b>										
	<b>Cat / NL / Largada Senior / 21 / 08:45:30</b>										
	<b>11º Itaberaba</b>					<b>Gas Gas 250</b>					
PC	TP	TRC	KmPC	Ideal	Passagem	Pen	Erro	Pontos	NoPC	AtePC	
1	Tmp	2	1140	08:54:49	08:54:51	0	2s	+0	2º	2º	
2	Tmp	3	2010	08:56:16	08:56:14	0	2s	-0	2º	1º	
3	Tmp	6	4030	08:59:16	08:59:28	0	12s	+9	5º	5º	
4	Tmp	6	4440	09:00:08	09:00:41	0	33s	+30	6º	6º	
5	Tmp	8	6000	09:02:18	09:02:35	0	17s	+14	5º	6º	
6	Tmp	10	470	09:07:07	09:07:04	0	3s	-0	3º	6º	
7	Tmp	11	1630	09:08:49	09:08:47	0	2s	-0	3º	6º	
8	Tmp	14	3690	09:18:57	09:18:56	0	1s	-0	2º	6º	
9	Tmp	16	5670	09:21:30	09:21:39	0	9s	+6	6º	5º	
10	Tmp	18	6840	09:23:04	09:23:04	0	0s	+0	1º	4º	
11	Tmp	22	3360	09:28:04	09:28:07	0	3s	+0	1º	4º	
12	Tmp	23	4360	09:29:15	09:29:15	0	0s	+0	2º	4º	
13	Tmp	25	5290	09:30:32	09:30:32	0	0s	+0	1º	4º	
14	Tmp	28	3500	09:41:44	09:41:43	0	1s	-0	2º	4º	
15	Tmp	30	770	09:48:23	09:48:29	0	6s	+3	5º	4º	
16	Tmp	32	2400	09:51:33	09:51:53	0	20s	+17	6º	4º	
17	Tmp	34	3650	09:53:53	09:54:21	0	28s	+25	7º	4º	
18	Tmp	39	3920	10:04:59	10:05:00	0	1s	+0	3º	4º	
19	Tmp	41	490	10:07:43	10:07:43	0	0s	+0	3º	4º	
20	Tmp	44	4770	10:12:53	10:12:47	0	6s	-9	10º	5º	
21	Tmp	45	5200	10:13:42	10:13:42	0	0s	+0	1º	4º	
22	Tmp	47	6250	10:16:12	10:16:22	0	10s	+7	8º	5º	
23	Tmp	51	8000	10:19:44	10:20:10	0	26s	+23	5º	5º	
24	Tmp	55	1500	10:23:58	10:24:10	0	12s	+9	12º	5º	
25	Tmp	56	2660	10:25:34	10:25:43	0	9s	+6	12º	6º	
26	Tmp	58	4250	10:27:58	10:28:18	0	20s	+17	8º	6º	
27	Tmp	61	5130	10:29:45	10:31:08	0	1m23s	+80	9º	6º	
28	Tmp	65	810	10:37:12	10:37:18	0	6s	+3	7º	6º	
29	Tmp	68	2380	10:39:52	10:40:32	0	40s	+37	11º	6º	
30	Tmp	69	3250	10:41:26	10:42:00	0	34s	+31	11º	6º	
31	Tmp	69	4250	10:43:12	10:43:45	0	33s	+30	11º	7º	
32	Tmp	71	6290	10:46:29	10:47:28	0	59s	+56	11º	7º	
33	Tmp	73	2520	10:50:28	10:51:15	0	47s	+44	11º	8º	

58	Tmp	142	1330	13:27:00		0		+1800	12º	12º
59	Tmp	143	2880	13:29:11		0		+1800	12º	12º
60	Tmp	145	2920	13:38:51		0		+1800	12º	12º
61	Tmp	146	5240	13:42:01		0		+1800	12º	12º
62	Tmp	147	810	13:46:27		0		+1800	12º	12º
63	Tmp	149	1770	13:48:20		0		+1800	12º	12º
64	Tmp	150	2580	13:50:12		0		+1800	12º	12º
65	Tmp	150	3300	13:51:38		0		+1800	12º	12º
66	Tmp	151	3800	13:56:19		0		+1800	12º	12º
67	Tmp	152	6000	14:06:37		0		+1800	12º	12º

<b>Etapa B</b>	<b>Num</b> 130	<b>Pen</b> 0	<b>PCZ</b> 3	<b>Total PP</b> 20925	<b>PG</b> 9
----------------	----------------	--------------	--------------	-----------------------	-------------

<b>Num</b> 21	<b>A PG</b> 13	<b>8º</b>	<b>B PG</b> 9	<b>12º</b>	<b>Tot PG</b> 22	<b>Col.</b> 11º
---------------	----------------	-----------	---------------	------------	------------------	-----------------



**PATROCINADORES DO CAMPEONATO: Moto Clube - Avanço Distribuidora e Logística - Princesa Off Road - Monster Energy - Etigrafica Comunicação Visual - IMS Racewear - ZZJ Mineração e Terraplanagens - Interface Transportes**

<b>Etapa A</b>	<b>Num</b> 130	<b>Pen</b> 0	<b>PCZ</b> 13	<b>Total PP</b> 456	<b>PG</b> 13					
34	Tmp	82	1700	11:44:37	11:45:05	0	28s	+25	11º	11º
35	Tmp	83	4380	11:48:31	11:48:48	0	17s	+14	9º	10º
36	Tmp	84	5540	11:50:36	11:51:00	0	24s	+21	10º	10º
37	Tmp	87	6930	11:52:47	11:52:59	0	12s	+9	7º	9º
38	Tmp	93	2140	12:01:12	12:01:15	0	3s	+0	2º	9º
39	Tmp	96	3480	12:03:35	12:03:37	0	2s	+0	2º	9º
40	Tmp	98	4690	12:05:50	12:06:08	0	18s	+15	10º	9º
41	Tmp	101	6000	12:08:42	12:09:10	0	28s	+25	10º	9º
42	Tmp	105	240	12:14:48	12:15:04	0	16s	+13	7º	9º
43	Tmp	108	1190	12:21:25	12:21:32	0	7s	+4	5º	9º
44	Tmp	109	3050	12:24:41	12:24:43	0	2s	+0	1º	8º
45	Tmp	112	5170	12:27:57	12:28:04	0	7s	+4	8º	8º
46	Tmp	114	6900	12:30:27	12:30:35	0	8s	+5	8º	8º
47	Tmp	116	3190	12:39:57	12:40:01	0	4s	+1	7º	8º
48	Tmp	117	1590	12:42:41	12:42:52	0	11s	+8	10º	8º
49	Tmp	119	3190	12:46:02	12:46:49	0	47s	+44	10º	8º
50	Tmp	121	4420	12:48:53	12:50:14	0	1m21s	+78	10º	8º
51	Tmp	122	800	12:51:41	12:54:44	0	3m03s	+180	9º	8º
52	Tmp	127	2520	13:03:11	13:04:46	0	1m35s	+92	11º	10º
53	Tmp	130	930	13:07:31	13:09:19	0	1m48s	+105	12º	10º
54	Tmp	131	2530	13:10:18	13:12:37	0	2m19s	+136	12º	10º
55	Tmp	132	3620	13:12:00	13:14:46	0	2m46s	+163	12º	10º
56	Tmp	133	5510	13:14:17	13:17:23	0	3m06s	+183	12º	11º
57	Tmp	140	350	13:24:37		0		+1800	12º	12º



## Enduro de Jacobina 2012 - CAMPEONATO BAIANO DE ENDURO DE REGULARIDADE

Tropical Motos Honda / Prefeitura de Jacobina / Freeway / Abel Motos  
Honda / Prefeitura de Jacobina / Freeway / Abel Motos / Posto Avenida  
os / Posto Avenida

### Performance Individual

7.19

N u m	210 / Fabricio Rocha Melo / Zoi									
	Cat / NL / Largada Senior / 13 / 08:41:30									
	4º Salvador					CRF 230				
PC	TP	TRC	KmPC	Ideal	Passagem	Pen	Erro	Pontos	NoPC	AtePC
1	Tmp	2	1140	08:50:49	08:50:52	0	3s	+0	7º	7º
2	Tmp	3	2010	08:52:16	08:52:14	0	2s	-0	10º	6º
3	Tmp	6	4030	08:55:16	08:59:39	0	4m23s	+260	12º	12º
4	Tmp	6	4440	08:56:08	09:00:46	0	4m38s	+275	12º	12º
5	Tmp	8	6000	08:58:18	09:02:30	0	4m12s	+249	12º	12º
6	Tmp	10	470	09:03:07	09:05:41	0	2m34s	+151	12º	12º
7	Tmp	11	1630	09:04:49	09:06:56	0	2m07s	+124	12º	12º
8	Tmp	14	3690	09:14:57	09:14:54	0	3s	-0	10º	12º
9	Tmp	16	5670	09:17:30	09:17:34	0	4s	+1	1º	12º
10	Tmp	18	6840	09:19:04	09:19:22	0	18s	+15	11º	12º
11	Tmp	22	3360	09:24:04	09:23:58	0	6s	-9	7º	12º
12	Tmp	23	4360	09:25:15	09:25:16	0	1s	+0	6º	12º
13	Tmp	25	5290	09:26:32	09:26:32	0	0s	+0	5º	12º
14	Tmp	28	3500	09:37:44	09:37:42	0	2s	-0	8º	12º
15	Tmp	30	770	09:44:23	09:44:28	0	5s	+2	4º	12º
16	Tmp	32	2400	09:47:33	09:47:44	0	11s	+8	2º	12º
17	Tmp	34	3650	09:49:53	09:50:13	0	20s	+17	5º	12º
18	Tmp	39	3920	10:00:59	10:00:56	0	3s	-0	10º	12º
19	Tmp	41	490	10:03:43	10:03:41	0	2s	-0	9º	12º
20	Tmp	44	4770	10:08:53	10:08:50	0	3s	-0	7º	12º
21	Tmp	45	5200	10:09:42	10:09:43	0	1s	+0	7º	12º
22	Tmp	47	6250	10:12:12	10:12:14	0	2s	+0	4º	12º
23	Tmp	51	8000	10:15:44	10:15:50	0	6s	+3	2º	12º
24	Tmp	55	1500	10:19:58	10:20:00	0	2s	+0	4º	12º
25	Tmp	56	2660	10:21:34	10:21:32	0	2s	-0	6º	12º
26	Tmp	58	4250	10:23:58	10:24:07	0	9s	+6	2º	12º
27	Tmp	61	5130	10:25:45	10:25:55	0	10s	+7	1º	12º
28	Tmp	65	810	10:33:12	10:33:13	0	1s	+0	5º	12º
29	Tmp	68	2380	10:35:52	10:35:55	0	3s	+0	2º	11º
30	Tmp	69	3250	10:37:26	10:37:24	0	2s	-0	6º	11º
31	Tmp	69	4250	10:39:12	10:39:13	0	1s	+0	5º	11º
32	Tmp	71	6290	10:42:29	10:42:37	0	8s	+5	3º	11º
33	Tmp	73	2520	10:46:28	10:46:28	0	0s	+0	4º	11º

58	Tmp	142	1330	13:23:00	13:23:00	0	0s	+0	4º	2º
59	Tmp	143	2880	13:25:11	13:25:09	0	2s	-0	5º	2º
60	Tmp	145	2920	13:34:51	13:34:53	0	2s	+0	6º	2º
61	Tmp	146	5240	13:38:01	13:38:04	0	3s	+0	6º	2º
62	Tmp	147	810	13:42:27	13:42:35	0	8s	+5	3º	2º
63	Tmp	149	1770	13:44:20	13:44:46	0	26s	+23	2º	2º
64	Tmp	150	2580	13:46:12	13:46:34	0	22s	+19	1º	1º
65	Tmp	150	3300	13:47:38	13:47:57	0	19s	+16	1º	1º
66	Tmp	151	3800	13:52:19	13:52:14	0	5s	-6	4º	1º
67	Tmp	152	6000	14:02:37	14:02:38	0	1s	+0	4º	1º

Etapa B	Num	210	Pen	0	PCZ	20	Total PP	209	PG	25
---------	-----	-----	-----	---	-----	----	----------	-----	----	----

Num	13	A PG	10	11º	B PG	25	1º	Tot PG	35	Col.	4º
-----	----	------	----	-----	------	----	----	--------	----	------	----

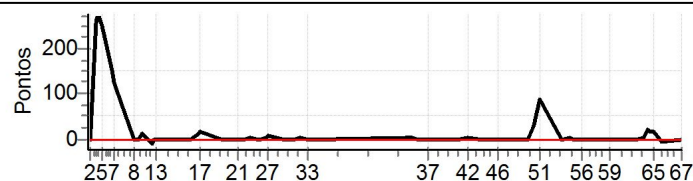

**PATROCINADORES DO CAMPEONATO: Moto Clube - Avanço Distribuidora e Logística - Princesa Off Road - Monster Energy - Etigrafica Comunicação Visual - IMS Racewear - ZZJ Mineração e Terraplanagens - Interface Transportes**

Etapa A										
Num	210	Pen	0	PCZ	18	Total PP	1132	PG	10	
34	Tmp	82	1700	11:40:37	11:40:45	0	8s	+5	2º	2º
35	Tmp	83	4380	11:44:31	11:44:31	0	0s	+0	6º	2º
36	Tmp	84	5540	11:46:36	11:46:34	0	2s	-0	5º	2º
37	Tmp	87	6930	11:48:47	11:48:47	0	0s	+0	5º	1º
38	Tmp	93	2140	11:57:12	11:57:10	0	2s	-0	9º	1º
39	Tmp	96	3480	11:59:35	11:59:36	0	1s	+0	7º	1º
40	Tmp	98	4690	12:01:50	12:01:51	0	1s	+0	2º	1º
41	Tmp	101	6000	12:04:42	12:04:46	0	4s	+1	2º	1º
42	Tmp	105	240	12:10:48	12:10:57	0	9s	+6	2º	1º
43	Tmp	108	1190	12:17:25	12:17:30	0	5s	+2	3º	1º
44	Tmp	109	3050	12:20:41	12:20:43	0	2s	+0	4º	1º
45	Tmp	112	5170	12:23:57	12:23:54	0	3s	-0	5º	1º
46	Tmp	114	6900	12:26:27	12:26:28	0	1s	+0	2º	1º
47	Tmp	116	3190	12:35:57	12:35:57	0	0s	+0	5º	1º
48	Tmp	117	1590	12:38:41	12:38:43	0	2s	+0	2º	1º
49	Tmp	119	3190	12:42:02	12:42:05	0	3s	+0	3º	1º
50	Tmp	121	4420	12:44:53	12:45:28	0	35s	+32	5º	1º
51	Tmp	122	800	12:47:41	12:49:11	0	1m30s	+87	4º	3º
52	Tmp	127	2520	12:59:11	12:59:09	0	2s	-0	6º	3º
53	Tmp	130	930	13:03:31	13:03:39	0	8s	+5	3º	3º
54	Tmp	131	2530	13:06:18	13:06:22	0	4s	+1	2º	3º
55	Tmp	132	3620	13:08:00	13:08:01	0	1s	+0	3º	2º
56	Tmp	133	5510	13:10:17	13:10:21	0	4s	+1	2º	2º
57	Tmp	140	350	13:20:37	13:20:37	0	0s	+0	6º	2º



## Enduro de Jacobina 2012 - CAMPEONATO BAIANO DE ENDURO DE REGULARIDADE

Tropical Motos Honda / Prefeitura de Jacobina / Freeway / Abel Motos  
Honda / Prefeitura de Jacobina / Freeway / Abel Motos / Posto Avenida  
os / Posto Avenida

### Performance Individual

77.19

<b>N u m</b>	<b>288</b> / Murilo Luchiaro Tumioto / Caipora													
	Cat / NL / Largada Senior / 17 / 08:43:30													
	2º					Entre Rios					WRF 450			
PC	TP	TRC	KmPC	Ideal	Passagem	Pen	Erro	Pontos	NoPC	AtePC				
1	Tmp	2	1140	08:52:49	08:52:54	0	5s	+2	10º	10º				
2	Tmp	3	2010	08:54:16	08:54:13	0	3s	-0	6º	10º				
3	Tmp	6	4030	08:57:16	08:57:21	0	5s	+2	1º	2º				
4	Tmp	6	4440	08:58:08	08:58:29	0	21s	+18	2º	2º				
5	Tmp	8	6000	09:00:18	09:00:28	0	10s	+7	3º	2º				
6	Tmp	10	470	09:05:07	09:05:10	0	3s	+0	6º	2º				
7	Tmp	11	1630	09:06:49	09:06:50	0	1s	+0	7º	2º				
8	Tmp	14	3690	09:16:57	09:16:56	0	1s	-0	6º	2º				
9	Tmp	16	5670	09:19:30	09:19:35	0	5s	+2	2º	2º				
10	Tmp	18	6840	09:21:04	09:21:58	0	54s	+51	12º	8º				
11	Tmp	22	3360	09:26:04	09:26:06	0	2s	+0	4º	6º				
12	Tmp	23	4360	09:27:15	09:27:15	0	0s	+0	4º	6º				
13	Tmp	25	5290	09:28:32	09:28:47	0	15s	+12	9º	7º				
14	Tmp	28	3500	09:39:44	09:39:46	0	2s	+0	5º	7º				
15	Tmp	30	770	09:46:23	09:46:25	0	2s	+0	1º	6º				
16	Tmp	32	2400	09:49:33	09:49:47	0	14s	+11	5º	5º				
17	Tmp	34	3650	09:51:53	09:52:03	0	10s	+7	2º	5º				
18	Tmp	39	3920	10:02:59	10:03:00	0	1s	+0	7º	5º				
19	Tmp	41	490	10:05:43	10:05:40	0	3s	-0	7º	5º				
20	Tmp	44	4770	10:10:53	10:10:50	0	3s	-0	4º	4º				
21	Tmp	45	5200	10:11:42	10:11:46	0	4s	+1	8º	5º				
22	Tmp	47	6250	10:14:12	10:14:11	0	1s	-0	3º	4º				
23	Tmp	51	8000	10:17:44	10:17:45	0	1s	+0	1º	4º				
24	Tmp	55	1500	10:21:58	10:22:01	0	3s	+0	2º	4º				
25	Tmp	56	2660	10:23:34	10:23:33	0	1s	-0	3º	4º				
26	Tmp	58	4250	10:25:58	10:26:06	0	8s	+5	1º	4º				
27	Tmp	61	5130	10:27:45	10:27:59	0	14s	+11	2º	2º				
28	Tmp	65	810	10:35:12	10:35:15	0	3s	+0	3º	2º				
29	Tmp	68	2380	10:37:52	10:37:58	0	6s	+3	3º	3º				
30	Tmp	69	3250	10:39:26	10:39:26	0	0s	+0	5º	2º				
31	Tmp	69	4250	10:41:12	10:41:12	0	0s	+0	2º	2º				
32	Tmp	71	6290	10:44:29	10:44:34	0	5s	+2	2º	1º				
33	Tmp	73	2520	10:48:28	10:48:30	0	2s	+0	3º	1º				

58	Tmp	142	1330	13:25:00	13:25:05	0	5s	+2	5º	4º
59	Tmp	143	2880	13:27:11	13:27:10	0	1s	-0	3º	4º
60	Tmp	145	2920	13:36:51	13:36:54	0	3s	+0	4º	4º
61	Tmp	146	5240	13:40:01	13:40:09	0	8s	+5	11º	4º
62	Tmp	147	810	13:44:27	13:44:27	0	0s	+0	1º	4º
63	Tmp	149	1770	13:46:20	13:46:37	0	17s	+14	1º	4º
64	Tmp	150	2580	13:48:12	13:49:11	0	59s	+56	5º	4º
65	Tmp	150	3300	13:49:38	13:50:32	0	54s	+51	5º	4º
66	Tmp	151	3800	13:54:19	13:54:17	0	2s	-0	2º	4º
67	Tmp	152	6000	14:04:37	14:04:41	0	4s	+1	6º	4º

<b>Etapa B</b>	Num	<b>288</b>	Pen	0	PCZ	14	Total PP	<b>374</b>	PG	<b>18</b>
----------------	-----	------------	-----	---	-----	----	----------	------------	----	-----------

Num	<b>17</b>	A PG	25	1º	B PG	18	4º	Tot PG	<b>43</b>	Col.	<b>2º</b>
-----	-----------	------	----	----	------	----	----	--------	-----------	------	-----------

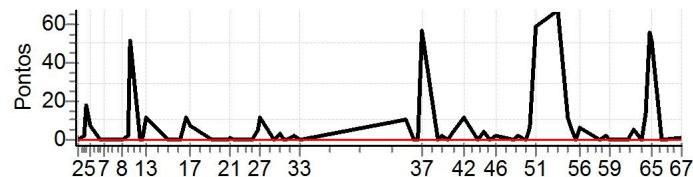

**PATROCINADORES DO CAMPEONATO: Moto Clube - Avanço Distribuidora e Logística - Princesa Off Road - Monster Energy - Etigrafica Comunicação Visual - IMS Racewear - ZZJ Mineração e Terraplanagens - Interface Transportes**

<b>Etapa A</b>										
Num	<b>288</b>	Pen	0	PCZ	19	Total PP	<b>134</b>	PG	<b>25</b>	
34	Tmp	82	1700	11:42:37	11:42:50	0	13s	+10	3º	3º
35	Tmp	83	4380	11:46:31	11:46:31	0	0s	+0	3º	3º
36	Tmp	84	5540	11:48:36	11:48:35	0	1s	-0	3º	3º
37	Tmp	87	6930	11:50:47	11:51:47	0	1m00s	+57	10º	8º
38	Tmp	93	2140	11:59:12	11:59:12	0	0s	+0	6º	8º
39	Tmp	96	3480	12:01:35	12:01:40	0	5s	+2	8º	8º
40	Tmp	98	4690	12:03:50	12:03:53	0	3s	+0	1º	7º
41	Tmp	101	6000	12:06:42	12:06:48	0	6s	+3	3º	7º
42	Tmp	105	240	12:12:48	12:13:02	0	14s	+11	6º	6º
43	Tmp	108	1190	12:19:25	12:19:28	0	3s	+0	1º	6º
44	Tmp	109	3050	12:22:41	12:22:48	0	7s	+4	6º	6º
45	Tmp	112	5170	12:25:57	12:25:58	0	1s	+0	2º	6º
46	Tmp	114	6900	12:28:27	12:28:32	0	5s	+2	4º	6º
47	Tmp	116	3190	12:37:57	12:38:00	0	3s	+0	4º	6º
48	Tmp	117	1590	12:40:41	12:40:46	0	5s	+2	4º	6º
49	Tmp	119	3190	12:44:02	12:44:04	0	2s	+0	2º	5º
50	Tmp	121	4420	12:46:53	12:47:02	0	9s	+6	1º	5º
51	Tmp	122	800	12:49:41	12:50:43	0	1m02s	+59	2º	4º
52	Tmp	127	2520	13:01:11	13:02:21	0	1m10s	+67	9º	4º
53	Tmp	130	930	13:05:31	13:05:45	0	14s	+11	5º	4º
54	Tmp	131	2530	13:08:18	13:08:26	0	8s	+5	3º	4º
55	Tmp	132	3620	13:10:00	13:10:02	0	2s	+0	2º	4º
56	Tmp	133	5510	13:12:17	13:12:26	0	9s	+6	4º	4º
57	Tmp	140	350	13:22:37	13:22:38	0	1s	+0	3º	4º