



## Enduro de Jacobina 2012 - CAMPEONATO BAIANO DE ENDURO DE REGULARIDADE

Tropical Motos Honda / Prefeitura de Jacobina / Freeway / Abel Motos  
Honda / Prefeitura de Jacobina / Freeway / Abel Mottos / Posto Avenida  
os / Posto Avenida

### Performance Individual

77.19

N u m	15 / Almir Magalhaes Dantas Junior / Dick Vigarista										
	Cat / NL / Largada / Over40 / 36 / 08:53:00										
	3º Feira de Santana					CRFX 450					
PC	TP	TRC	KmPC	Ideal	Passagem	Pen	Erro	Pontos	NoPC	AtePC	
1	Tmp	2	1140	09:02:22	09:02:24	0	2s	+0	1º	1º	
2	Tmp	3	2010	09:03:50	09:03:48	0	2s	-0	1º	1º	
3	Tmp	6	4030	09:06:55	09:07:01	0	6s	+3	3º	2º	
4	Tmp	6	4440	09:07:52	09:08:23	0	31s	+28	4º	3º	
5	Tmp	8	6000	09:10:07	09:10:19	0	12s	+9	4º	4º	
6	Tmp	10	470	09:15:06	09:15:05	0	1s	-0	1º	4º	
7	Tmp	11	1630	09:16:48	09:16:47	0	1s	-0	1º	4º	
8	Tmp	14	3690	09:26:58	09:26:56	0	2s	-0	1º	4º	
9	Tmp	16	5670	09:29:35	09:29:40	0	5s	+2	4º	4º	
10	Tmp	18	6840	09:31:08	09:31:05	0	3s	-0	1º	3º	
11	Tmp	22	3360	09:36:17	09:36:17	0	0s	+0	1º	3º	
12	Tmp	23	4360	09:37:30	09:37:32	0	2s	+0	1º	3º	
13	Tmp	25	5290	09:38:52	09:38:54	0	2s	+0	1º	3º	
14	Tmp	28	3500	09:50:13	09:50:12	0	1s	-0	1º	3º	
15	Tmp	30	770	09:57:05	09:57:09	0	4s	+1	1º	3º	
16	Tmp	32	2400	10:00:15	10:00:43	0	28s	+25	1º	2º	
17	Tmp	34	3650	10:02:39	10:03:15	0	36s	+33	2º	2º	
18	Tmp	39	3920	10:12:57	10:12:58	0	1s	+0	1º	2º	
19	Tmp	41	490	10:15:41	10:15:42	0	1s	+0	1º	2º	
20	Tmp	44	4770	10:20:50	10:20:52	0	2s	+0	1º	2º	
21	Tmp	45	5200	10:21:42	10:21:41	0	1s	-0	1º	1º	
22	Tmp	47	6250	10:24:20	10:24:38	0	18s	+15	4º	3º	
23	Tmp	51	8000	10:28:07	10:30:33	0	2m26s	+143	8º	4º	
24	Tmp	55	1500	10:32:23	10:32:50	0	27s	+24	7º	4º	
25	Tmp	56	2660	10:33:58	10:34:17	0	19s	+16	6º	4º	
26	Tmp	58	4250	10:36:22	10:36:59	0	37s	+34	7º	4º	
27	Tmp	61	5130	10:38:13	10:39:25	0	1m12s	+69	5º	4º	
28	Tmp	65	810	10:45:43	10:45:46	0	3s	+0	1º	4º	
29	Tmp	68	2380	10:48:28	10:48:33	0	5s	+2	1º	4º	
30	Tmp	69	3250	10:50:02	10:49:59	0	3s	-0	1º	4º	
31	Tmp	69	4250	10:51:48	10:51:49	0	1s	+0	1º	4º	
32	Tmp	71	6290	10:55:05	10:55:31	0	26s	+23	2º	4º	
33	Tmp	73	2520	10:59:04	10:59:16	0	12s	+9	3º	3º	

58	Tmp	142	1330	13:37:19	13:37:38	0	19s	+16	3º	4º	
59	Tmp	143	2880	13:39:30	13:40:19	0	49s	+46	3º	4º	
60	Tmp	145	2920	13:49:09	13:49:12	0	3s	+0	1º	3º	
61	Tmp	146	5240	13:52:19	13:52:24	0	5s	+2	2º	3º	
62	Tmp	147	810	13:56:51	13:57:14	0	23s	+20	2º	3º	
63	Tmp	148	1770	13:58:51	13:59:49	0	58s	+55	3º	3º	
64	Tmp	149	2580	14:00:43	14:02:12	0	1m29s	+86	3º	3º	
65	Tmp	149	3300	14:02:10	14:04:05	0	1m55s	+112	3º	3º	
66	Tmp	150	3800	14:07:02	14:09:07	0	2m05s	+122	4º	3º	
67	Tmp	151	6000	14:17:46	14:18:32	0	46s	+43	5º	3º	

Etapa B	Num	15	Pen	0	PCZ	9	Total PP	1276	PG	20
---------	-----	----	-----	---	-----	---	----------	------	----	----

Num	36	A PG	20	3º	B PG	20	3º	Tot PG	40	Col.	3º
-----	----	------	----	----	------	----	----	--------	----	------	----

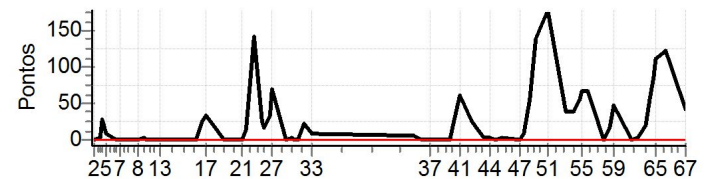

**PATROCINADORES DO CAMPEONATO: Moto Clube - Avanço Distribuidora e Logística - Princesa Off Road - Monster Energy - Etigrafica Comunicação Visual - IMS Racewear - ZZJ Mineração e Terraplanagens - Interface Transportes**

Etapa A											
Num	15	Pen	0	PCZ	17	Total PP	436	PG	20		
34	Tmp	81	1700	11:53:13	11:53:22	0	9s	+6	2º	2º	
35	Tmp	82	4380	11:57:20	11:57:19	0	1s	-0	1º	2º	
36	Tmp	83	5540	11:59:29	11:59:26	0	3s	-0	1º	1º	
37	Tmp	86	6930	12:01:45	12:01:45	0	0s	+0	1º	1º	
38	Tmp	92	2140	12:10:19	12:10:22	0	3s	+0	1º	1º	
39	Tmp	95	3480	12:12:42	12:12:41	0	1s	-0	1º	1º	
40	Tmp	97	4690	12:14:56	12:15:24	0	28s	+25	4º	3º	
41	Tmp	100	6000	12:17:49	12:18:53	0	1m04s	+61	6º	4º	
42	Tmp	104	240	12:23:58	12:24:26	0	28s	+25	6º	4º	
43	Tmp	107	1190	12:30:35	12:30:40	0	5s	+2	1º	4º	
44	Tmp	108	3050	12:33:51	12:33:56	0	5s	+2	1º	4º	
45	Tmp	111	5170	12:37:07	12:37:09	0	2s	+0	1º	4º	
46	Tmp	113	6900	12:39:37	12:39:42	0	5s	+2	2º	4º	
47	Tmp	115	3190	12:49:07	12:49:08	0	1s	+0	1º	4º	
48	Tmp	116	1590	12:51:51	12:52:02	0	11s	+8	5º	4º	
49	Tmp	118	3190	12:55:27	12:56:27	0	1m00s	+57	7º	4º	
50	Tmp	120	4420	12:58:31	13:00:54	0	2m23s	+140	6º	5º	
51	Tmp	122	800	13:04:30	13:07:31	0	3m01s	+178	8º	6º	
52	Tmp	127	2520	13:14:09	13:14:51	0	42s	+39	5º	5º	
53	Tmp	130	930	13:18:30	13:19:11	0	41s	+38	5º	4º	
54	Tmp	131	2530	13:21:16	13:22:15	0	59s	+56	5º	4º	
55	Tmp	132	3620	13:23:02	13:24:13	0	1m11s	+68	4º	4º	
56	Tmp	133	5510	13:25:19	13:26:29	0	1m10s	+67	4º	4º	
57	Tmp	140	350	13:34:44	13:34:47	0	3s	+0	1º	4º	



## Enduro de Jacobina 2012 - CAMPEONATO BAIANO DE ENDURO DE REGULARIDADE

Tropical Motos Honda / Prefeitura de Jacobina / Freeway / Abel Motos  
Honda / Prefeitura de Jacobina / Freeway / Abel Motos / Posto Avenida  
os / Posto Avenida

### Performance Individual

7.19

<b>N u m</b>	<b>19 / Jose Carlos Ribeiro Conceicao / Ze do Radio</b>										
	<b>Cat / NL / Largada Over40 / 35 / 08:52:30</b>										
	<b>7º</b>						<b>Salvador Gas Gas 250</b>				
PC	Tp	Trc	KmPC	Ideal	Passagem	Pen	Erro	Pontos	NoPC	AtePC	
1	Tmp	2	1140	09:01:52	09:01:54	0	2s	+0	2º	2º	
2	Tmp	3	2010	09:03:20	09:03:20	0	0s	+0	2º	2º	
3	Tmp	6	4030	09:06:25	09:06:38	0	13s	+10	7º	6º	
4	Tmp	6	4440	09:07:22	09:08:03	0	41s	+38	6º	6º	
5	Tmp	8	6000	09:09:37	09:09:57	0	20s	+17	5º	5º	
6	Tmp	10	470	09:14:36	09:14:40	0	4s	+1	7º	5º	
7	Tmp	11	1630	09:16:18	09:16:19	0	1s	+0	2º	5º	
8	Tmp	14	3690	09:26:28	09:26:27	0	1s	-0	2º	5º	
9	Tmp	16	5670	09:29:05	09:29:14	0	9s	+6	6º	5º	
10	Tmp	18	6840	09:30:38	09:30:39	0	1s	+0	2º	4º	
11	Tmp	22	3360	09:35:47	09:35:56	0	9s	+6	5º	4º	
12	Tmp	23	4360	09:37:00	09:41:26	0	4m26s	+263	10º	9º	
13	Tmp	25	5290	09:38:22	09:38:35	0	13s	+10	7º	9º	
14	Tmp	28	3500	09:49:43	09:49:46	0	3s	+0	2º	9º	
15	Tmp	30	770	09:56:35	09:56:47	0	12s	+9	8º	9º	
16	Tmp	32	2400	09:59:45	10:00:21	0	36s	+33	3º	9º	
17	Tmp	34	3650	10:02:09	10:03:00	0	51s	+48	5º	8º	
18	Tmp	39	3920	10:12:27	10:12:28	0	1s	+0	2º	8º	
19	Tmp	41	490	10:15:11	10:15:13	0	2s	+0	2º	8º	
20	Tmp	44	4770	10:20:20	10:20:47	0	27s	+24	10º	8º	
21	Tmp	45	5200	10:21:12	10:21:33	0	21s	+18	10º	8º	
22	Tmp	47	6250	10:23:50	10:24:12	0	22s	+19	6º	8º	
23	Tmp	51	8000	10:27:37	10:28:17	0	40s	+37	5º	7º	
24	Tmp	55	1500	10:31:53	10:32:01	0	8s	+5	5º	7º	
25	Tmp	56	2660	10:33:28	10:33:31	0	3s	+0	1º	7º	
26	Tmp	58	4250	10:35:52	10:36:33	0	41s	+38	8º	7º	
27	Tmp	61	5130	10:37:43	10:38:56	0	1m13s	+70	6º	7º	
28	Tmp	65	810	10:45:13	10:45:19	0	6s	+3	5º	7º	
29	Tmp	68	2380	10:47:58	10:48:10	0	12s	+9	4º	7º	
30	Tmp	69	3250	10:49:32	10:49:38	0	6s	+3	3º	7º	
31	Tmp	69	4250	10:51:18	10:51:18	0	0s	+0	2º	7º	
32	Tmp	71	6290	10:54:35	10:55:05	0	30s	+27	4º	7º	
33	Tmp	73	2520	10:58:34	10:58:48	0	14s	+11	4º	6º	

Etapa A	Num	19	Pen	0	PCZ	10	Total PP	705	PG	15
---------	-----	----	-----	---	-----	----	----------	-----	----	----

34	Tmp	81	1700	11:52:43	11:53:04	0	21s	+18	6º	6º
35	Tmp	82	4380	11:56:50	11:56:45	0	5s	-6	6º	6º
36	Tmp	83	5540	11:58:59	11:59:02	0	3s	+0	2º	6º
37	Tmp	86	6930	12:01:15	12:01:21	0	6s	+3	4º	6º
38	Tmp	92	2140	12:09:49	12:09:59	0	10s	+7	6º	6º
39	Tmp	95	3480	12:12:12	12:12:22	0	10s	+7	7º	6º
40	Tmp	97	4690	12:14:26	12:15:05	0	39s	+36	6º	6º
41	Tmp	100	6000	12:17:19	12:18:04	0	45s	+42	4º	5º
42	Tmp	104	240	12:23:28	12:23:57	0	29s	+26	7º	6º
43	Tmp	107	1190	12:30:05	12:30:21	0	16s	+13	8º	6º
44	Tmp	108	3050	12:33:21	12:33:38	0	17s	+14	5º	6º
45	Tmp	111	5170	12:36:37	12:36:51	0	14s	+11	5º	6º
46	Tmp	113	6900	12:39:07	12:39:20	0	13s	+10	5º	6º
47	Tmp	115	3190	12:48:37	12:48:39	0	2s	+0	2º	6º
48	Tmp	116	1590	12:51:21	12:51:33	0	12s	+9	6º	6º
49	Tmp	118	3190	12:54:57	12:55:36	0	39s	+36	4º	5º
50	Tmp	120	4420	12:58:01	12:59:16	0	1m15s	+72	3º	4º
51	Tmp	122	800	13:04:00	13:04:18	0	18s	+15	3º	4º
52	Tmp	127	2520	13:13:39	13:18:42	0	5m03s	+300	7º	6º
53	Tmp	130	930	13:18:00	13:23:29	0	5m29s	+326	7º	6º
54	Tmp	131	2530	13:20:46	13:26:46	0	6m00s	+357	7º	6º
55	Tmp	132	3620	13:22:32	13:28:59	0	6m27s	+384	7º	6º
56	Tmp	133	5510	13:24:49	13:31:23	0	6m34s	+391	7º	6º
57	Tmp	140	350	13:34:14	13:35:35	0	1m21s	+78	4º	6º

58	Tmp	142	1330	13:36:49	13:39:01	0	2m12s	+129	4º	6º
59	Tmp	143	2880	13:39:00	13:42:28	0	3m28s	+205	4º	5º
60	Tmp	145	2920	13:48:39	13:50:50	0	2m11s	+128	6º	5º
61	Tmp	146	5240	13:51:49	13:54:34	0	2m45s	+162	7º	5º
62	Tmp	147	810	13:56:21		0		+1800	9º	7º
63	Tmp	148	1770	13:58:21		0		+1800	9º	8º
64	Tmp	149	2580	14:00:13		0		+1800	9º	8º
65	Tmp	149	3300	14:01:40		0		+1800	9º	8º
66	Tmp	150	3800	14:06:32		0		+1800	9º	8º
67	Tmp	151	6000	14:17:16	14:20:56	0	3m40s	+217	7º	8º

Etapa B	Num	19	Pen	0	PCZ	2	Total PP	12002	PG	13
---------	-----	----	-----	---	-----	---	----------	-------	----	----

Num	35	A PG	15	6º	B PG	13	8º	Tot PG	28	Col.	7º
-----	----	------	----	----	------	----	----	--------	----	------	----

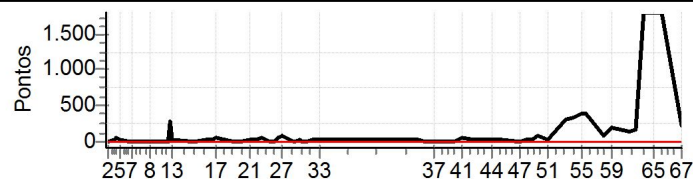

**PATROCINADORES DO CAMPEONATO: Moto Clube - Avanço Distribuidora e Logística - Princesa Off Road - Monster Energy - Etigrafica Comunicação Visual - IMS Racewear - ZZJ Mineração e Terraplanagens - Interface Transportes**



## Enduro de Jacobina 2012 - CAMPEONATO BAIANO DE ENDURO DE REGULARIDADE

Tropical Motos Honda / Prefeitura de Jacobina / Freeway / Abel Motos  
Honda / Prefeitura de Jacobina / Freeway / Abel Motos / Posto Avenida  
os / Posto Avenida

### Performance Individual

7.19

N u m	34 / Rogerio Lima Leite / Ximbinha										
	Cat / NL / Largada Over40 / 31 / 08:50:30										
	2º					Salvador					
PC	TP	TRC	KmPC	Ideal	Passagem	Pen	Erro	Pontos	NoPC	AtePC	
1	Tmp	2	1140	08:59:52	08:59:52	0	0s	+0	4º	4º	
2	Tmp	3	2010	09:01:20	09:01:20	0	0s	+0	4º	4º	
3	Tmp	6	4030	09:04:25	09:04:36	0	11s	+8	5º	4º	
4	Tmp	6	4440	09:05:22	09:05:58	0	36s	+33	5º	5º	
5	Tmp	8	6000	09:07:37	09:08:08	0	31s	+28	7º	6º	
6	Tmp	10	470	09:12:36	09:12:36	0	0s	+0	3º	6º	
7	Tmp	11	1630	09:14:18	09:14:18	0	0s	+0	4º	6º	
8	Tmp	14	3690	09:24:28	09:24:27	0	1s	-0	4º	6º	
9	Tmp	16	5670	09:27:05	09:27:19	0	14s	+11	9º	6º	
10	Tmp	18	6840	09:28:38	09:28:40	0	2s	+0	3º	5º	
11	Tmp	22	3360	09:33:47	09:33:58	0	11s	+8	6º	5º	
12	Tmp	23	4360	09:35:00	09:35:00	0	0s	+0	2º	4º	
13	Tmp	25	5290	09:36:22	09:36:24	0	2s	+0	2º	4º	
14	Tmp	28	3500	09:47:43	09:47:42	0	1s	-0	4º	4º	
15	Tmp	30	770	09:54:35	09:54:45	0	10s	+7	7º	4º	
16	Tmp	32	2400	09:57:45	09:58:23	0	38s	+35	5º	4º	
17	Tmp	34	3650	10:00:09	10:01:06	0	57s	+54	7º	4º	
18	Tmp	39	3920	10:10:27	10:10:24	0	3s	-0	4º	4º	
19	Tmp	41	490	10:13:11	10:13:09	0	2s	-0	5º	4º	
20	Tmp	44	4770	10:18:20	10:18:17	0	3s	-0	4º	4º	
21	Tmp	45	5200	10:19:12	10:19:12	0	0s	+0	3º	4º	
22	Tmp	47	6250	10:21:50	10:22:01	0	11s	+8	3º	4º	
23	Tmp	51	8000	10:25:37	10:26:08	0	31s	+28	3º	3º	
24	Tmp	55	1500	10:29:53	10:29:58	0	5s	+2	4º	3º	
25	Tmp	56	2660	10:31:28	10:31:31	0	3s	+0	2º	3º	
26	Tmp	58	4250	10:33:52	10:34:24	0	32s	+29	4º	3º	
27	Tmp	61	5130	10:35:43	10:36:37	0	54s	+51	3º	3º	
28	Tmp	65	810	10:43:13	10:43:20	0	7s	+4	6º	3º	
29	Tmp	68	2380	10:45:58	10:46:18	0	20s	+17	5º	3º	
30	Tmp	69	3250	10:47:32	10:47:56	0	24s	+21	5º	3º	
31	Tmp	69	4250	10:49:18	10:49:33	0	15s	+12	6º	3º	
32	Tmp	71	6290	10:52:35	10:53:22	0	47s	+44	5º	3º	
33	Tmp	73	2520	10:56:34	10:57:15	0	41s	+38	6º	4º	

Etapa A	Num	34	Pen	0	PCZ	14	Total PP	438	PG	18
---------	-----	----	-----	---	-----	----	----------	-----	----	----

34	Tmp	81	1700	11:50:43	11:50:51	0	8s	+5	1º	1º	
35	Tmp	82	4380	11:54:50	11:54:47	0	3s	-0	2º	1º	
36	Tmp	83	5540	11:56:59	11:57:10	0	11s	+8	6º	3º	
37	Tmp	86	6930	11:59:15	11:59:23	0	8s	+5	5º	5º	
38	Tmp	92	2140	12:07:49	12:07:49	0	0s	+0	2º	4º	
39	Tmp	95	3480	12:10:12	12:10:17	0	5s	+2	5º	4º	
40	Tmp	97	4690	12:12:26	12:13:04	0	38s	+35	5º	5º	
41	Tmp	100	6000	12:15:19	12:16:35	0	1m16s	+73	7º	6º	
42	Tmp	104	240	12:21:28	12:21:42	0	14s	+11	3º	5º	
43	Tmp	107	1190	12:28:05	12:28:10	0	5s	+2	2º	5º	
44	Tmp	108	3050	12:31:21	12:31:38	0	17s	+14	7º	5º	
45	Tmp	111	5170	12:34:37	12:34:52	0	15s	+12	6º	5º	
46	Tmp	113	6900	12:37:07	12:37:22	0	15s	+12	6º	5º	
47	Tmp	115	3190	12:46:37	12:46:33	0	4s	-3	8º	5º	
48	Tmp	116	1590	12:49:21	12:49:30	0	9s	+6	3º	5º	
49	Tmp	118	3190	12:52:57	12:53:51	0	54s	+51	5º	6º	
50	Tmp	120	4420	12:56:01	12:57:41	0	1m40s	+97	4º	6º	
51	Tmp	122	800	13:02:00	13:02:27	0	27s	+24	4º	5º	
52	Tmp	127	2520	13:11:39	13:11:38	0	1s	-0	1º	3º	
53	Tmp	130	930	13:16:00	13:16:14	0	14s	+11	2º	3º	
54	Tmp	131	2530	13:18:46	13:19:22	0	36s	+33	3º	3º	
55	Tmp	132	3620	13:20:32	13:21:24	0	52s	+49	3º	3º	
56	Tmp	133	5510	13:22:49	13:23:48	0	59s	+56	3º	3º	
57	Tmp	140	350	13:32:14	13:32:12	0	2s	-0	2º	3º	

58	Tmp	142	1330	13:34:49	13:34:51	0	2s	+0	1º	2º	
59	Tmp	143	2880	13:37:00	13:37:17	0	17s	+14	2º	2º	
60	Tmp	145	2920	13:46:39	13:46:41	0	2s	+0	2º	2º	
61	Tmp	146	5240	13:49:49	13:49:47	0	2s	-0	1º	2º	
62	Tmp	147	810	13:54:21	13:54:48	0	27s	+24	3º	2º	
63	Tmp	148	1770	13:56:21	13:57:20	0	59s	+56	4º	2º	
64	Tmp	149	2580	13:58:13	13:59:26	0	1m13s	+70	2º	2º	
65	Tmp	149	3300	13:59:40	14:01:21	0	1m41s	+98	2º	2º	
66	Tmp	150	3800	14:04:32	14:05:45	0	1m13s	+70	2º	2º	
67	Tmp	151	6000	14:15:16	14:15:15	0	1s	-0	1º	2º	

Etapa B	Num	34	Pen	0	PCZ	8	Total PP	841	PG	22
---------	-----	----	-----	---	-----	---	----------	-----	----	----

Num	31	A PG	18	4º	B PG	22	2º	Tot PG	40	Col.	2º
-----	----	------	----	----	------	----	----	--------	----	------	----

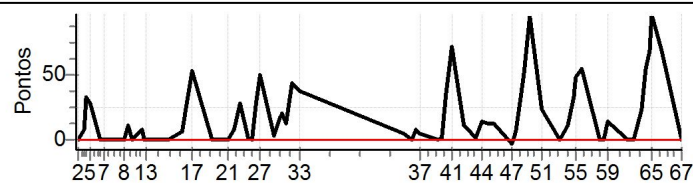

**PATROCINADORES DO CAMPEONATO: Moto  
Clube - Avanço Distribuidora e Logística -  
Princesa Off Road -  
Monster Energy - Etigrafica Comunicação  
Visual - IMS Racewear - ZZJ Mineração e  
Terraplanagens - Interface Transportes**



## Enduro de Jacobina 2012 - CAMPEONATO BAIANO DE ENDURO DE REGULARIDADE

Tropical Motos Honda / Prefeitura de Jacobina / Freeway / Abel Motos  
Honda / Prefeitura de Jacobina / Freeway / Abel Motos / Posto Avenida  
os / Posto Avenida

### Performance Individual

7.19

N u m	53 / Vanderley Santos Barreto / Van									
	Cat / NL / Largada / Over40 / 33 / 08:51:30									
	Feira de Santana					WRF 250				
PC	TP	TRC	KmPC	Ideal	Passagem	Pen	Erro	Pontos	NoPC	AtePC
1	Tmp	2	1140	09:00:52	09:00:55	0	3s	+0	3°	3°
2	Tmp	3	2010	09:02:20	09:02:19	0	1s	-0	3°	3°
3	Tmp	6	4030	09:05:25	09:05:30	0	5s	+2	2°	1°
4	Tmp	6	4440	09:06:22	09:06:49	0	27s	+24	2°	1°
5	Tmp	8	6000	09:08:37	09:08:47	0	10s	+7	3°	2°
6	Tmp	10	470	09:13:36	09:13:39	0	3s	+0	2°	2°
7	Tmp	11	1630	09:15:18	09:15:17	0	1s	-0	3°	2°
8	Tmp	14	3690	09:25:28	09:25:29	0	1s	+0	3°	2°
9	Tmp	16	5670	09:28:05	09:28:12	0	7s	+4	5°	3°
10	Tmp	18	6840	09:29:38	09:31:02	0	1m24s	+81	9°	6°
11	Tmp	22	3360	09:34:47	09:35:26	0	39s	+36	9°	6°
12	Tmp	23	4360	09:36:00	09:36:25	0	25s	+22	8°	6°
13	Tmp	25	5290	09:37:22	09:37:45	0	23s	+20	9°	6°
14	Tmp	28	3500	09:48:43	09:48:43	0	0s	+0	3°	6°
15	Tmp	30	770	09:55:35	09:55:42	0	7s	+4	4°	6°
16	Tmp	32	2400	09:58:45	09:59:17	0	32s	+29	2°	6°
17	Tmp	34	3650	10:01:09	10:01:52	0	43s	+40	3°	5°
18	Tmp	39	3920	10:11:27	10:11:26	0	1s	-0	3°	5°
19	Tmp	41	490	10:14:11	10:14:12	0	1s	+0	3°	5°
20	Tmp	44	4770	10:19:20	10:19:19	0	1s	-0	2°	5°
21	Tmp	45	5200	10:20:12	10:20:12	0	0s	+0	2°	5°
22	Tmp	47	6250	10:22:50	10:23:23	0	33s	+30	8°	6°
23	Tmp	51	8000	10:26:37	10:27:35	0	58s	+55	6°	5°
24	Tmp	55	1500	10:30:53	10:31:11	0	18s	+15	6°	6°
25	Tmp	56	2660	10:32:28	10:32:48	0	20s	+17	7°	6°
26	Tmp	58	4250	10:34:52	10:35:25	0	33s	+30	5°	6°
27	Tmp	61	5130	10:36:43	10:37:45	0	1m02s	+59	4°	5°
28	Tmp	65	810	10:44:13	10:44:32	0	19s	+16	8°	6°
29	Tmp	68	2380	10:46:58	10:47:31	0	33s	+30	7°	6°
30	Tmp	69	3250	10:48:32	10:49:11	0	39s	+36	7°	5°
31	Tmp	69	4250	10:50:18	10:51:01	0	43s	+40	9°	5°
32	Tmp	71	6290	10:53:35	10:55:11	0	1m36s	+93	8°	6°
33	Tmp	73	2520	10:57:34	10:59:29	0	1m55s	+112	8°	7°

58	Tmp	142	1330	13:35:49	13:39:11	0	3m22s	+199	6°	8°
59	Tmp	143	2880	13:38:00	13:41:55	0	3m55s	+232	6°	8°
60	Tmp	145	2920	13:47:39	13:49:28	0	1m49s	+106	5°	8°
61	Tmp	146	5240	13:50:49	13:52:42	0	1m53s	+110	5°	8°
62	Tmp	147	810	13:55:21	13:57:57	0	2m36s	+153	5°	8°
63	Tmp	148	1770	13:57:21	14:00:56	0	3m35s	+212	6°	6°
64	Tmp	149	2580	13:59:13	14:03:20	0	4m07s	+244	6°	6°
65	Tmp	149	3300	14:00:40	14:05:14	0	4m34s	+271	6°	6°
66	Tmp	150	3800	14:05:32	14:09:46	0	4m14s	+251	6°	6°
67	Tmp	151	6000	14:16:16	14:19:02	0	2m46s	+163	6°	6°

Etapa B	Num	53	Pen	0	PCZ	1	Total PP	5906	PG	15
---------	-----	----	-----	---	-----	---	----------	------	----	----

Num	33	A PG	14	7°	B PG	15	6°	Tot PG	29	Col.	6°
-----	----	------	----	----	------	----	----	--------	----	------	----

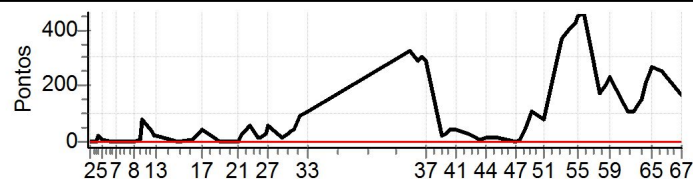

**PATROCINADORES DO CAMPEONATO: Moto Clube - Avanço Distribuidora e Logística - Princesa Off Road - Monster Energy - Etigrafica Comunicação Visual - IMS Racewear - ZZJ Mineração e Terraplanagens - Interface Transportes**

Etapa A	Num	53	Pen	0	PCZ	10	Total PP	802	PG	14
34	Tmp	81	1700	11:51:43	11:57:13	0	5m30s	+327	9°	9°
35	Tmp	82	4380	11:55:50	12:00:40	0	4m50s	+287	9°	9°
36	Tmp	83	5540	11:57:59	12:03:07	0	5m08s	+305	9°	9°
37	Tmp	86	6930	12:00:15	12:05:10	0	4m55s	+292	8°	9°
38	Tmp	92	2140	12:08:49	12:09:17	0	28s	+25	9°	9°
39	Tmp	95	3480	12:11:12	12:11:44	0	32s	+29	8°	9°
40	Tmp	97	4690	12:13:26	12:14:10	0	44s	+41	7°	9°
41	Tmp	100	6000	12:16:19	12:17:09	0	50s	+47	5°	9°
42	Tmp	104	240	12:22:28	12:23:02	0	34s	+31	8°	9°
43	Tmp	107	1190	12:29:05	12:29:12	0	7s	+4	4°	9°
44	Tmp	108	3050	12:32:21	12:32:38	0	17s	+14	6°	9°
45	Tmp	111	5170	12:35:37	12:35:53	0	16s	+13	7°	8°
46	Tmp	113	6900	12:38:07	12:38:23	0	16s	+13	7°	8°
47	Tmp	115	3190	12:47:37	12:47:37	0	0s	+0	3°	8°
48	Tmp	116	1590	12:50:21	12:50:31	0	10s	+7	4°	8°
49	Tmp	118	3190	12:53:57	12:54:53	0	56s	+53	6°	7°
50	Tmp	120	4420	12:57:01	12:58:56	0	1m55s	+112	5°	7°
51	Tmp	122	800	13:03:00	13:04:20	0	1m20s	+77	6°	7°
52	Tmp	127	2520	13:12:39	13:18:54	0	6m15s	+372	8°	8°
53	Tmp	130	930	13:17:00	13:23:46	0	6m46s	+403	8°	8°
54	Tmp	131	2530	13:19:46	13:26:54	0	7m08s	+425	8°	8°
55	Tmp	132	3620	13:21:32	13:29:06	0	7m34s	+451	8°	8°
56	Tmp	133	5510	13:23:49	13:31:35	0	7m46s	+463	8°	8°
57	Tmp	140	350	13:33:14	13:36:11	0	2m57s	+174	5°	8°



## Enduro de Jacobina 2012 - CAMPEONATO BAIANO DE ENDURO DE REGULARIDADE

Tropical Motos Honda / Prefeitura de Jacobina / Freeway / Abel Motos Honda / Prefeitura de Jacobina / Freeway / Abel Mottos / Posto Avenida os / Posto Avenida

### Performance Individual

7.19

N u m	75	75 / Reinaldo Soares Barreto / Labareda									
		Cat / NL / Largada / Over40 / 30 / 08:50:00									
		Sto Antonio Jesus					YZF 450				
		PC	TP	TRC	KmPC	Ideal	Passagem	Pen	Erro	Pontos	NoPC
1	Tmp	2	1140	08:59:22	08:59:46	0	24s	+21	8°	8°	
2	Tmp	3	2010	09:00:50	09:01:08	0	18s	+15	8°	8°	
3	Tmp	6	4030	09:03:55	09:04:26	0	31s	+28	9°	8°	
4	Tmp	6	4440	09:04:52	09:05:36	0	44s	+41	9°	8°	
5	Tmp	8	6000	09:07:07	09:08:09	0	1m02s	+59	9°	8°	
6	Tmp	10	470	09:12:06	09:12:18	0	12s	+9	8°	8°	
7	Tmp	11	1630	09:13:48	09:14:06	0	18s	+15	9°	8°	
8	Tmp	14	3690	09:23:58	09:23:53	0	5s	-6	8°	8°	
9	Tmp	16	5670	09:26:35	09:26:48	0	13s	+10	8°	8°	
10	Tmp	18	6840	09:28:08	09:28:11	0	3s	+0	4°	8°	
11	Tmp	22	3360	09:33:17	09:33:15	0	2s	-0	2°	8°	
12	Tmp	23	4360	09:34:30	09:34:36	0	6s	+3	5°	7°	
13	Tmp	25	5290	09:35:52	09:35:55	0	3s	+0	3°	7°	
14	Tmp	28	3500	09:47:13	09:47:14	0	1s	+0	5°	7°	
15	Tmp	30	770	09:54:05	09:54:21	0	16s	+13	10°	7°	
16	Tmp	32	2400	09:57:15	09:57:59	0	44s	+41	9°	7°	
17	Tmp	34	3650	09:59:39	10:00:35	0	56s	+53	6°	7°	
18	Tmp	39	3920	10:09:57	10:09:54	0	3s	-0	5°	7°	
19	Tmp	41	490	10:12:41	10:12:44	0	3s	+0	6°	7°	
20	Tmp	44	4770	10:17:50	10:17:51	0	1s	+0	5°	7°	
21	Tmp	45	5200	10:18:42	10:18:42	0	0s	+0	4°	7°	
22	Tmp	47	6250	10:21:20	10:21:40	0	20s	+17	5°	7°	
23	Tmp	51	8000	10:25:07	10:25:41	0	34s	+31	4°	6°	
24	Tmp	55	1500	10:29:23	10:29:25	0	2s	+0	1°	5°	
25	Tmp	56	2660	10:30:58	10:31:08	0	10s	+7	5°	5°	
26	Tmp	58	4250	10:33:22	10:33:56	0	34s	+31	6°	5°	
27	Tmp	61	5130	10:35:13	10:36:33	0	1m20s	+77	7°	6°	
28	Tmp	65	810	10:42:43	10:42:48	0	5s	+2	3°	5°	
29	Tmp	68	2380	10:45:28	10:46:10	0	42s	+39	8°	5°	
30	Tmp	69	3250	10:47:02	10:47:48	0	46s	+43	8°	6°	
31	Tmp	69	4250	10:48:48	10:49:28	0	40s	+37	8°	6°	
32	Tmp	71	6290	10:52:05	10:52:56	0	51s	+48	6°	5°	
33	Tmp	73	2520	10:56:04	10:56:43	0	39s	+36	5°	5°	

Etapa A	Num	75	Pen	0	PCZ	9	Total PP	682	PG	16
---------	-----	----	-----	---	-----	---	----------	-----	----	----

34	Tmp	81	1700	11:50:13	11:50:27	0	14s	+11	3°	3°
35	Tmp	82	4380	11:54:20	11:54:18	0	2s	-0	3°	3°
36	Tmp	83	5540	11:56:29	11:56:32	0	3s	+0	3°	2°
37	Tmp	86	6930	11:58:45	11:58:53	0	8s	+5	6°	4°
38	Tmp	92	2140	12:07:19	12:07:25	0	6s	+3	5°	5°
39	Tmp	95	3480	12:09:42	12:09:49	0	7s	+4	6°	5°
40	Tmp	97	4690	12:11:56	12:12:13	0	17s	+14	3°	4°
41	Tmp	100	6000	12:14:49	12:14:57	0	8s	+5	2°	3°
42	Tmp	104	240	12:20:58	12:21:11	0	13s	+10	2°	3°
43	Tmp	107	1190	12:27:35	12:27:40	0	5s	+2	3°	3°
44	Tmp	108	3050	12:30:51	12:31:05	0	14s	+11	4°	3°
45	Tmp	111	5170	12:34:07	12:34:11	0	4s	+1	3°	3°
46	Tmp	113	6900	12:36:37	12:36:42	0	5s	+2	3°	3°
47	Tmp	115	3190	12:46:07	12:46:09	0	2s	+0	5°	3°
48	Tmp	116	1590	12:48:51	12:48:55	0	4s	+1	1°	3°
49	Tmp	118	3190	12:52:27	12:52:52	0	25s	+22	2°	3°
50	Tmp	120	4420	12:55:31	12:56:33	0	1m02s	+59	1°	1°
51	Tmp	122	800	13:01:30	13:01:34	0	4s	+1	1°	1°
52	Tmp	127	2520	13:11:09	13:11:15	0	6s	+3	3°	1°
53	Tmp	130	930	13:15:30	13:15:44	0	14s	+11	3°	1°
54	Tmp	131	2530	13:18:16	13:18:36	0	20s	+17	2°	1°
55	Tmp	132	3620	13:20:02	13:20:41	0	39s	+36	2°	1°
56	Tmp	133	5510	13:22:19	13:23:05	0	46s	+43	2°	1°
57	Tmp	140	350	13:31:44	13:34:47	0	3m03s	+180	6°	2°

58	Tmp	142	1330	13:34:19	13:37:12	0	2m53s	+170	5°	3°
59	Tmp	143	2880	13:36:30	13:40:05	0	3m35s	+212	5°	3°
60	Tmp	145	2920	13:46:09	13:46:35	0	26s	+23	4°	4°
61	Tmp	146	5240	13:49:19	13:49:33	0	14s	+11	4°	4°
62	Tmp	147	810	13:53:51	13:54:21	0	30s	+27	4°	4°
63	Tmp	148	1770	13:55:51	13:56:39	0	48s	+45	2°	4°
64	Tmp	149	2580	13:57:43	13:59:24	0	1m41s	+98	4°	4°
65	Tmp	149	3300	13:59:10	14:01:45	0	2m35s	+152	4°	4°
66	Tmp	150	3800	14:04:02	14:05:48	0	1m46s	+103	3°	4°
67	Tmp	151	6000	14:14:46	14:14:46	0	0s	+0	2°	4°

Etapa B	Num	75	Pen	0	PCZ	4	Total PP	1282	PG	18
---------	-----	----	-----	---	-----	---	----------	------	----	----

Num	30	A PG	16	5°	B PG	18	4°	Tot PG	34	Col.	5°
-----	----	------	----	----	------	----	----	--------	----	------	----

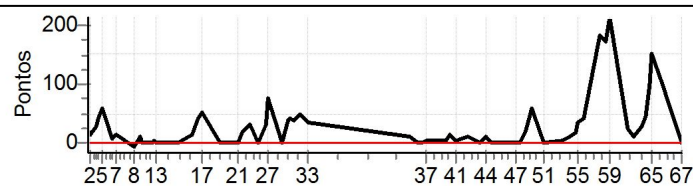

**PATROCINADORES DO CAMPEONATO: Moto Clube - Avanço Distribuidora e Logística - Princesa Off Road - Monster Energy - Etigrafica Comunicação Visual - IMS Racewear - ZZJ Mineração e Terraplanagens - Interface Transportes**



## Enduro de Jacobina 2012 - CAMPEONATO BAIANO DE ENDURO DE REGULARIDADE

Tropical Motos Honda / Prefeitura de Jacobina / Freeway / Abel Motos  
Honda / Prefeitura de Jacobina / Freeway / Abel Motos / Posto Avenida  
os / Posto Avenida

### Performance Individual

77.19

<b>N u m</b>	<b>76</b>										
	76 / Rui Carlos Merkel Luchese / Rui do Trem										
	Cat / NL / Largada Over40 / 27 / 08:48:30										
10º					Salvador					WRF 450	
PC	TP	TRC	KmPC	Ideal	Passagem	Pen	Erro	Pontos	NoPC	AtePC	
1	Tmp	2	1140	08:57:52	08:57:55	0	3s	+0	7º	7º	
2	Tmp	3	2010	08:59:20	08:59:23	0	3s	+0	7º	7º	
3	Tmp	6	4030	09:02:25	09:02:44	0	19s	+16	8º	7º	
4	Tmp	6	4440	09:03:22	09:04:03	0	41s	+38	7º	7º	
5	Tmp	8	6000	09:05:37	09:06:00	0	23s	+20	6º	7º	
6	Tmp	10	470	09:10:36	09:10:38	0	2s	+0	6º	7º	
7	Tmp	11	1630	09:12:18	09:12:20	0	2s	+0	7º	7º	
8	Tmp	14	3690	09:22:28	09:22:27	0	1s	-0	7º	7º	
9	Tmp	16	5670	09:25:05	09:25:17	0	12s	+9	7º	7º	
10	Tmp	18	6840	09:26:38	09:27:39	0	1m01s	+58	8º	7º	
11	Tmp	22	3360	09:31:47	09:32:10	0	23s	+20	8º	7º	
12	Tmp	23	4360	09:33:00	09:33:08	0	8s	+5	7º	5º	
13	Tmp	25	5290	09:34:22	09:34:25	0	3s	+0	6º	5º	
14	Tmp	28	3500	09:45:43	09:45:43	0	0s	+0	8º	5º	
15	Tmp	30	770	09:52:35	09:52:44	0	9s	+6	6º	5º	
16	Tmp	32	2400	09:55:45	09:56:23	0	38s	+35	7º	5º	
17	Tmp	34	3650	09:58:09	09:59:16	0	1m07s	+64	8º	6º	
18	Tmp	39	3920	10:08:27	10:08:29	0	2s	+0	8º	6º	
19	Tmp	41	490	10:11:11	10:11:12	0	1s	+0	9º	6º	
20	Tmp	44	4770	10:16:20	10:16:24	0	4s	+1	8º	6º	
21	Tmp	45	5200	10:17:12	10:17:18	0	6s	+3	7º	6º	
22	Tmp	47	6250	10:19:50	10:20:14	0	24s	+21	7º	5º	
23	Tmp	51	8000	10:23:37	10:32:57	0	9m20s	+557	10º	9º	
24	Tmp	55	1500	10:27:53	10:36:15	0	8m22s	+499	9º	8º	
25	Tmp	56	2660	10:29:28	10:37:46	0	8m18s	+495	10º	8º	
26	Tmp	58	4250	10:31:52	10:24:31	0	7m21s	-1800	10º	10º	
27	Tmp	61	5130	10:33:43	10:42:46	0	9m03s	+540	10º	10º	
28	Tmp	65	810	10:41:13	10:47:14	0	6m01s	+358	10º	10º	
29	Tmp	68	2380	10:43:58	10:25:53	0	18m05s	-1800	10º	10º	
30	Tmp	69	3250	10:45:32	10:35:52	0	9m40s	-1800	10º	10º	
31	Tmp	69	4250	10:47:18	10:49:35	0	2m17s	+134	10º	10º	
32	Tmp	71	6290	10:50:35	10:53:25	0	2m50s	+167	10º	10º	
33	Tmp	73	2520	10:54:34	10:57:17	0	2m43s	+160	9º	10º	

58	Tmp	142	1330	13:32:49		0		+1800	10º	10º
59	Tmp	143	2880	13:35:00		0		+1800	10º	10º
60	Tmp	145	2920	13:44:39		0		+1800	10º	10º
61	Tmp	146	5240	13:47:49		0		+1800	10º	10º
62	Tmp	147	810	13:52:21		0		+1800	10º	10º
63	Tmp	148	1770	13:54:21		0		+1800	10º	10º
64	Tmp	149	2580	13:56:13		0		+1800	10º	10º
65	Tmp	149	3300	13:57:40		0		+1800	10º	10º
66	Tmp	150	3800	14:02:32		0		+1800	10º	10º
67	Tmp	151	6000	14:13:16		0		+1800	10º	10º

Etapa B	Num	76	Pen	0	PCZ	0	Total PP	61200	PG	0
---------	-----	----	-----	---	-----	---	----------	-------	----	---

Num	27	A	PG	11	10º	B	PG	0	NC	Tot PG	11	Col.	10º
-----	----	---	----	----	-----	---	----	---	----	--------	----	------	-----

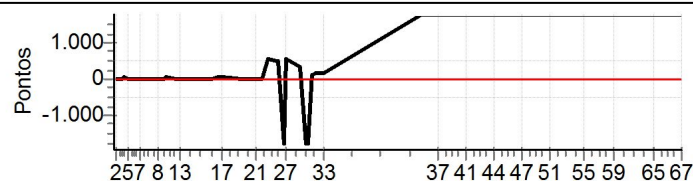

**PATROCINADORES DO CAMPEONATO: Moto Clube - Avanço Distribuidora e Logística - Princesa Off Road - Monster Energy - Etigrafica Comunicação Visual - IMS Racewear - ZZJ Mineração e Terraplanagens - Interface Transportes**

Etapa A	Num	76	Pen	0	PCZ	9	Total PP	8606	PG	11
34	Tmp	81	1700	11:48:43		0		+1800	10º	10º
35	Tmp	82	4380	11:52:50		0		+1800	10º	10º
36	Tmp	83	5540	11:54:59		0		+1800	10º	10º
37	Tmp	86	6930	11:57:15		0		+1800	10º	10º
38	Tmp	92	2140	12:05:49		0		+1800	10º	10º
39	Tmp	95	3480	12:08:12		0		+1800	10º	10º
40	Tmp	97	4690	12:10:26		0		+1800	10º	10º
41	Tmp	100	6000	12:13:19		0		+1800	10º	10º
42	Tmp	104	240	12:19:28		0		+1800	10º	10º
43	Tmp	107	1190	12:26:05		0		+1800	10º	10º
44	Tmp	108	3050	12:29:21		0		+1800	10º	10º
45	Tmp	111	5170	12:32:37		0		+1800	10º	10º
46	Tmp	113	6900	12:35:07		0		+1800	10º	10º
47	Tmp	115	3190	12:44:37		0		+1800	10º	10º
48	Tmp	116	1590	12:47:21		0		+1800	10º	10º
49	Tmp	118	3190	12:50:57		0		+1800	10º	10º
50	Tmp	120	4420	12:54:01		0		+1800	10º	10º
51	Tmp	122	800	13:00:00		0		+1800	10º	10º
52	Tmp	127	2520	13:09:39		0		+1800	10º	10º
53	Tmp	130	930	13:14:00		0		+1800	10º	10º
54	Tmp	131	2530	13:16:46		0		+1800	10º	10º
55	Tmp	132	3620	13:18:32		0		+1800	10º	10º
56	Tmp	133	5510	13:20:49		0		+1800	10º	10º
57	Tmp	140	350	13:30:14		0		+1800	10º	10º



# Enduro de Jacobina 2012 - CAMPEONATO BAIANO DE ENDURO DE REGULARIDADE

Tropical Motos Honda / Prefeitura de Jacobina / Freeway / Abel Motos Honda / Prefeitura de Jacobina / Freeway / Abel Motos / Posto Avenida os / Posto Avenida

## Performance Individual

7.19

N u m	83	83 / Jose Eduardo R M Sena / Plastico									
		Cat / NL / Largada Over40 / 28 / 08:49:00									
		Paulo Afonso					Gas Gas 250				
PC	TP	TRC	KmPC	Ideal	Passagem	Pen	Erro	Pontos	NoPC	AtePC	
1	Tmp	2	1140	08:58:22	08:58:24	0	2s	+0	6°	6°	
2	Tmp	3	2010	08:59:50	08:59:49	0	1s	-0	6°	6°	
3	Tmp	6	4030	09:02:55	09:03:04	0	9s	+6	4°	3°	
4	Tmp	6	4440	09:03:52	09:04:18	0	26s	+23	1°	2°	
5	Tmp	8	6000	09:06:07	09:06:10	0	3s	+0	1°	1°	
6	Tmp	10	470	09:11:06	09:11:07	0	1s	+0	5°	1°	
7	Tmp	11	1630	09:12:48	09:12:49	0	1s	+0	6°	1°	
8	Tmp	14	3690	09:22:58	09:22:59	0	1s	+0	6°	1°	
9	Tmp	16	5670	09:25:35	09:25:39	0	4s	+1	3°	1°	
10	Tmp	18	6840	09:27:08	09:27:07	0	1s	-0	6°	1°	
11	Tmp	22	3360	09:32:17	09:32:18	0	1s	+0	4°	1°	
12	Tmp	23	4360	09:33:30	09:33:32	0	2s	+0	3°	1°	
13	Tmp	25	5290	09:34:52	09:34:53	0	1s	+0	5°	1°	
14	Tmp	28	3500	09:46:13	09:46:13	0	0s	+0	7°	1°	
15	Tmp	30	770	09:53:05	09:53:10	0	5s	+2	2°	1°	
16	Tmp	32	2400	09:56:15	09:56:53	0	38s	+35	6°	1°	
17	Tmp	34	3650	09:58:39	09:59:22	0	43s	+40	4°	3°	
18	Tmp	39	3920	10:08:57	10:08:57	0	0s	+0	7°	3°	
19	Tmp	41	490	10:11:41	10:11:42	0	1s	+0	8°	3°	
20	Tmp	44	4770	10:16:50	10:16:54	0	4s	+1	7°	3°	
21	Tmp	45	5200	10:17:42	10:17:42	0	0s	+0	5°	2°	
22	Tmp	47	6250	10:20:20	10:20:27	0	7s	+4	1°	1°	
23	Tmp	51	8000	10:24:07	10:24:20	0	13s	+10	2°	2°	
24	Tmp	55	1500	10:28:23	10:28:25	0	2s	+0	2°	2°	
25	Tmp	56	2660	10:29:58	10:29:57	0	1s	-0	4°	2°	
26	Tmp	58	4250	10:32:22	10:32:42	0	20s	+17	3°	2°	
27	Tmp	61	5130	10:34:13	10:35:00	0	47s	+44	2°	2°	
28	Tmp	65	810	10:41:43	10:41:48	0	5s	+2	4°	2°	
29	Tmp	68	2380	10:44:28	10:44:38	0	10s	+7	3°	2°	
30	Tmp	69	3250	10:46:02	10:46:03	0	1s	+0	2°	2°	
31	Tmp	69	4250	10:47:48	10:47:47	0	1s	-0	4°	2°	
32	Tmp	71	6290	10:51:05	10:51:31	0	26s	+23	3°	2°	
33	Tmp	73	2520	10:55:04	10:55:05	0	1s	+0	2°	2°	

58	Tmp	142	1330	13:33:19	13:37:45	0	4m26s	+263	7°	5°
59	Tmp	143	2880	13:35:30	13:40:23	0	4m53s	+290	7°	6°
60	Tmp	145	2920	13:45:09	13:47:25	0	2m16s	+133	7°	6°
61	Tmp	146	5240	13:48:19	13:50:35	0	2m16s	+133	6°	6°
62	Tmp	147	810	13:52:51	13:55:33	0	2m42s	+159	6°	5°
63	Tmp	148	1770	13:54:51	13:58:11	0	3m20s	+197	5°	5°
64	Tmp	149	2580	13:56:43	14:00:33	0	3m50s	+227	5°	5°
65	Tmp	149	3300	13:58:10	14:02:26	0	4m16s	+253	5°	5°
66	Tmp	150	3800	14:03:02	14:07:06	0	4m04s	+241	5°	5°
67	Tmp	151	6000	14:13:46	14:14:13	0	27s	+24	4°	5°

Etapa B	Num	83	Pen	0	PCZ	7	Total PP	3892	PG	16
---------	-----	----	-----	---	-----	---	----------	------	----	----

Num	28	A	PG	22	2°	B	PG	16	5°	Tot PG	38	Col.	4°
-----	----	---	----	----	----	---	----	----	----	--------	----	------	----

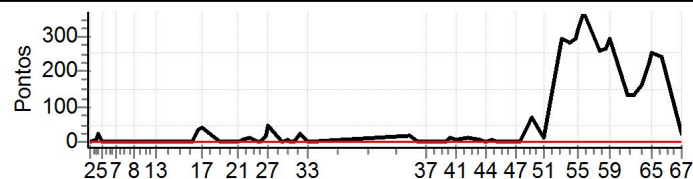

**PATROCINADORES DO CAMPEONATO: Moto Clube - Avanço Distribuidora e Logística - Princesa Off Road - Monster Energy - Etigrafica Comunicação Visual - IMS Racewear - ZZJ Mineração e Terraplanagens - Interface Transportes**

Etapa A	Num	83	Pen	0	PCZ	19	Total PP	215	PG	22
34	Tmp	81	1700	11:49:13	11:49:32	0	19s	+16	5°	5°
35	Tmp	82	4380	11:53:20	11:53:18	0	2s	-0	5°	5°
36	Tmp	83	5540	11:55:29	11:55:28	0	1s	-0	5°	5°
37	Tmp	86	6930	11:57:45	11:57:46	0	1s	+0	3°	3°
38	Tmp	92	2140	12:06:19	12:06:19	0	0s	+0	4°	3°
39	Tmp	95	3480	12:08:42	12:08:41	0	1s	-0	3°	3°
40	Tmp	97	4690	12:10:56	12:11:08	0	12s	+9	2°	2°
41	Tmp	100	6000	12:13:49	12:13:58	0	9s	+6	3°	2°
42	Tmp	104	240	12:19:58	12:20:13	0	15s	+12	5°	2°
43	Tmp	107	1190	12:26:35	12:26:43	0	8s	+5	5°	2°
44	Tmp	108	3050	12:29:51	12:29:56	0	5s	+2	2°	2°
45	Tmp	111	5170	12:33:07	12:33:15	0	8s	+5	4°	2°
46	Tmp	113	6900	12:35:37	12:35:38	0	1s	+0	1°	2°
47	Tmp	115	3190	12:45:07	12:45:07	0	0s	+0	7°	2°
48	Tmp	116	1590	12:47:51	12:47:56	0	5s	+2	2°	1°
49	Tmp	118	3190	12:51:27	12:52:03	0	36s	+33	3°	2°
50	Tmp	120	4420	12:54:31	12:55:40	0	1m09s	+66	2°	2°
51	Tmp	122	800	13:00:30	13:00:46	0	16s	+13	2°	2°
52	Tmp	127	2520	13:10:09	13:15:02	0	4m53s	+290	6°	4°
53	Tmp	130	930	13:14:30	13:19:14	0	4m44s	+281	6°	5°
54	Tmp	131	2530	13:17:16	13:22:14	0	4m58s	+295	6°	5°
55	Tmp	132	3620	13:19:02	13:24:18	0	5m16s	+313	6°	5°
56	Tmp	133	5510	13:21:19	13:27:29	0	6m10s	+367	6°	5°
57	Tmp	140	350	13:30:44	13:35:04	0	4m20s	+257	7°	5°



## Enduro de Jacobina 2012 - CAMPEONATO BAIANO DE ENDURO DE REGULARIDADE

Tropical Motos Honda / Prefeitura de Jacobina / Freeway / Abel Motos Honda / Prefeitura de Jacobina / Freeway / Abel Mottos / Posto Avenida os / Posto Avenida

### Performance Individual

7.19

N u m	85 / Orlando Silva Chagas / Pato Rouco									
	Cat / NL / Largada Over40 / 29 / 08:49:30									
	Ipiau					CRFX 250				
PC	TP	TRC	KmPC	Ideal	Passagem	Pen	Erro	Pontos	NoPC	AtePC
1	Tmp	2	1140	08:58:52	08:58:52	0	0s	+0	5°	5°
2	Tmp	3	2010	09:00:20	09:00:21	0	1s	+0	5°	5°
3	Tmp	6	4030	09:03:25	09:03:36	0	11s	+8	6°	5°
4	Tmp	6	4440	09:04:22	09:04:50	0	28s	+25	3°	4°
5	Tmp	8	6000	09:06:37	09:06:41	0	4s	+1	2°	3°
6	Tmp	10	470	09:11:36	09:11:35	0	1s	-0	4°	3°
7	Tmp	11	1630	09:13:18	09:13:15	0	3s	-0	5°	3°
8	Tmp	14	3690	09:23:28	09:23:28	0	0s	+0	5°	3°
9	Tmp	16	5670	09:26:05	09:26:08	0	3s	+0	2°	2°
10	Tmp	18	6840	09:27:38	09:27:41	0	3s	+0	5°	2°
11	Tmp	22	3360	09:32:47	09:32:44	0	3s	-0	3°	2°
12	Tmp	23	4360	09:34:00	09:34:05	0	5s	+2	4°	2°
13	Tmp	25	5290	09:35:22	09:35:22	0	0s	+0	4°	2°
14	Tmp	28	3500	09:46:43	09:46:44	0	1s	+0	6°	2°
15	Tmp	30	770	09:53:35	09:53:41	0	6s	+3	3°	2°
16	Tmp	32	2400	09:56:45	09:57:21	0	36s	+33	4°	3°
17	Tmp	34	3650	09:59:09	09:59:37	0	28s	+25	1°	1°
18	Tmp	39	3920	10:09:27	10:09:27	0	0s	+0	6°	1°
19	Tmp	41	490	10:12:11	10:12:14	0	3s	+0	7°	1°
20	Tmp	44	4770	10:17:20	10:17:22	0	2s	+0	6°	1°
21	Tmp	45	5200	10:18:12	10:18:26	0	14s	+11	8°	3°
22	Tmp	47	6250	10:20:50	10:20:45	0	5s	-6	2°	2°
23	Tmp	51	8000	10:24:37	10:24:40	0	3s	+0	1°	1°
24	Tmp	55	1500	10:28:53	10:28:57	0	4s	+1	3°	1°
25	Tmp	56	2660	10:30:28	10:30:25	0	3s	-0	3°	1°
26	Tmp	58	4250	10:32:52	10:33:02	0	10s	+7	2°	1°
27	Tmp	61	5130	10:34:43	10:35:01	0	18s	+15	1°	1°
28	Tmp	65	810	10:42:13	10:42:14	0	1s	+0	2°	1°
29	Tmp	68	2380	10:44:58	10:45:06	0	8s	+5	2°	1°
30	Tmp	69	3250	10:46:32	10:46:27	0	5s	-6	4°	1°
31	Tmp	69	4250	10:48:18	10:48:21	0	3s	+0	3°	1°
32	Tmp	71	6290	10:51:35	10:51:43	0	8s	+5	1°	1°
33	Tmp	73	2520	10:55:34	10:55:33	0	1s	-0	1°	1°

58	Tmp	142	1330	13:33:49	13:33:49	0	0s	+0	2°	1°
59	Tmp	143	2880	13:36:00	13:36:02	0	2s	+0	1°	1°
60	Tmp	145	2920	13:45:39	13:45:43	0	4s	+1	3°	1°
61	Tmp	146	5240	13:48:49	13:48:56	0	7s	+4	3°	1°
62	Tmp	147	810	13:53:21	13:53:39	0	18s	+15	1°	1°
63	Tmp	148	1770	13:55:21	13:55:56	0	35s	+32	1°	1°
64	Tmp	149	2580	13:57:13	13:57:43	0	30s	+27	1°	1°
65	Tmp	149	3300	13:58:40	13:59:07	0	27s	+24	1°	1°
66	Tmp	150	3800	14:03:32	14:03:32	0	0s	+0	1°	1°
67	Tmp	151	6000	14:14:16	14:14:21	0	5s	+2	3°	1°

Etapa B	Num	85	Pen	0	PCZ	9	Total PP	408	PG	25
---------	-----	----	-----	---	-----	---	----------	-----	----	----

Num	29	A	PG	25	1°	B	PG	25	1°	Tot PG	50	Col.	1°
-----	----	---	----	----	----	---	----	----	----	--------	----	------	----

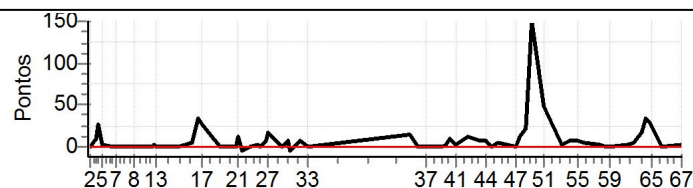

**PATROCINADORES DO CAMPEONATO: Moto Clube - Avanço Distribuidora e Logística - Princesa Off Road - Monster Energy - Etigrafica Comunicação Visual - IMS Racewear - ZZJ Mineração e Terraplanagens - Interface Transportes**

Etapa A										
Num	85	Pen	0	PCZ	18	Total PP	153	PG	25	
34	Tmp	81	1700	11:49:43	11:50:00	0	17s	+14	4°	4°
35	Tmp	82	4380	11:53:50	11:53:51	0	1s	+0	4°	4°
36	Tmp	83	5540	11:55:59	11:55:56	0	3s	-0	4°	4°
37	Tmp	86	6930	11:58:15	11:58:16	0	1s	+0	2°	2°
38	Tmp	92	2140	12:06:49	12:06:51	0	2s	+0	3°	2°
39	Tmp	95	3480	12:09:12	12:09:16	0	4s	+1	4°	2°
40	Tmp	97	4690	12:11:26	12:11:38	0	12s	+9	1°	1°
41	Tmp	100	6000	12:14:19	12:14:24	0	5s	+2	1°	1°
42	Tmp	104	240	12:20:28	12:20:42	0	14s	+11	4°	1°
43	Tmp	107	1190	12:27:05	12:27:14	0	9s	+6	7°	1°
44	Tmp	108	3050	12:30:21	12:30:30	0	9s	+6	3°	1°
45	Tmp	111	5170	12:33:37	12:33:40	0	3s	+0	2°	1°
46	Tmp	113	6900	12:36:07	12:36:13	0	6s	+3	4°	1°
47	Tmp	115	3190	12:45:37	12:45:40	0	3s	+0	6°	1°
48	Tmp	116	1590	12:48:21	12:48:34	0	13s	+10	7°	2°
49	Tmp	118	3190	12:51:57	12:52:20	0	23s	+20	1°	1°
50	Tmp	120	4420	12:55:01	12:57:34	0	2m33s	+150	7°	3°
51	Tmp	122	800	13:01:00	13:01:50	0	50s	+47	5°	3°
52	Tmp	127	2520	13:10:39	13:10:44	0	5s	+2	2°	2°
53	Tmp	130	930	13:15:00	13:15:09	0	9s	+6	1°	2°
54	Tmp	131	2530	13:17:46	13:17:55	0	9s	+6	1°	2°
55	Tmp	132	3620	13:19:32	13:19:41	0	9s	+6	1°	2°
56	Tmp	133	5510	13:21:49	13:21:55	0	6s	+3	1°	2°
57	Tmp	140	350	13:31:14	13:31:18	0	4s	+1	3°	1°





# Enduro de Jacobina 2012 - CAMPEONATO BAIANO DE ENDURO DE REGULARIDADE

Tropical Motos Honda / Prefeitura de Jacobina / Freeway / Abel Motos  
Honda / Prefeitura de Jacobina / Freeway / Abel Motos / Posto Avenida  
os / Posto Avenida

## Performance Individual

77.19'

Nu m	222 / Edson David Almeida Jacob Neto / Pato										
	Cat / NL / Largada Over40 / 32 / 08:51:00										
	8º						Lauro de Freitas				
PC	TP	TRC	KmPC	Ideal	Passagem	Pen	Erro	Pontos	NoPC	AtePC	
1	Tmp	2	1140	09:00:22	08:59:57	0	25s	-66	10°	10°	
2	Tmp	3	2010	09:01:50	09:01:26	0	24s	-63	10°	10°	
3	Tmp	6	4030	09:04:55	09:04:59	0	4s	+1	1°	9°	
4	Tmp	6	4440	09:05:52	09:06:36	0	44s	+41	8°	9°	
5	Tmp	8	6000	09:08:07	09:08:54	0	47s	+44	8°	9°	
6	Tmp	10	470	09:13:06	09:13:19	0	13s	+10	9°	9°	
7	Tmp	11	1630	09:14:48	09:14:54	0	6s	+3	8°	9°	
8	Tmp	14	3690	09:24:58	09:24:39	0	19s	-48	10°	9°	
9	Tmp	16	5670	09:27:35	09:27:37	0	2s	+0	1°	9°	
10	Tmp	18	6840	09:29:08	09:29:04	0	4s	-3	7°	9°	
11	Tmp	22	3360	09:34:17	09:34:33	0	16s	+13	7°	9°	
12	Tmp	23	4360	09:35:30	09:35:38	0	8s	+5	6°	8°	
13	Tmp	25	5290	09:36:52	09:37:05	0	13s	+10	8°	8°	
14	Tmp	28	3500	09:48:13	09:47:57	0	16s	-39	10°	8°	
15	Tmp	30	770	09:55:05	09:55:00	0	5s	-6	5°	8°	
16	Tmp	32	2400	09:58:15	09:58:57	0	42s	+39	8°	8°	
17	Tmp	34	3650	10:00:39	10:01:59	0	1m20s	+77	9°	9°	
18	Tmp	39	3920	10:10:57	10:10:38	0	19s	-48	10°	9°	
19	Tmp	41	490	10:13:41	10:13:39	0	2s	-0	4°	9°	
20	Tmp	44	4770	10:18:50	10:18:53	0	3s	+0	3°	9°	
21	Tmp	45	5200	10:19:42	10:19:38	0	4s	-3	6°	9°	
22	Tmp	47	6250	10:22:20	10:23:01	0	41s	+38	9°	9°	
23	Tmp	51	8000	10:26:07	10:27:46	0	1m39s	+96	7°	8°	
24	Tmp	55	1500	10:30:23		0		+1800	10°	10°	
25	Tmp	56	2660	10:31:58	10:30:29	0	1m29s	-258	9°	10°	
26	Tmp	58	4250	10:34:22	10:34:19	0	3s	-0	1°	9°	
27	Tmp	61	5130	10:36:13	10:37:44	0	1m31s	+88	8°	8°	
28	Tmp	65	810	10:43:43	10:43:51	0	8s	+5	7°	8°	
29	Tmp	68	2380	10:46:28	10:47:00	0	32s	+29	6°	8°	
30	Tmp	69	3250	10:48:02	10:48:39	0	37s	+34	6°	8°	
31	Tmp	69	4250	10:49:48	10:50:26	0	38s	+35	7°	8°	
32	Tmp	71	6290	10:53:05	10:54:28	0	1m23s	+80	7°	8°	
33	Tmp	73	2520	10:57:04	10:58:52	0	1m48s	+105	7°	8°	

58	Tmp	142	1330	13:35:19	13:42:45	0	7m26s	+443	8°	7°
59	Tmp	143	2880	13:37:30	13:45:33	0	8m03s	+480	8°	7°
60	Tmp	145	2920	13:47:09	13:52:17	0	5m08s	+305	8°	7°
61	Tmp	146	5240	13:50:19	13:55:16	0	4m57s	+294	8°	7°
62	Tmp	147	810	13:54:51	14:02:56	0	8m05s	+482	7°	6°
63	Tmp	148	1770	13:56:51	14:05:49	0	8m58s	+535	7°	7°
64	Tmp	149	2580	13:58:43	14:08:16	0	9m33s	+570	7°	7°
65	Tmp	149	3300	14:00:10	14:10:08	0	9m58s	+595	7°	7°
66	Tmp	150	3800	14:05:02	14:16:32	0	11m30s	+687	7°	7°
67	Tmp	151	6000	14:15:46	14:24:47	0	9m01s	+538	8°	7°

Etapa B	Num	222	Pen	0	PCZ	3	Total PP	7494	PG	14
---------	-----	-----	-----	---	-----	---	----------	------	----	----

Num	32	A PG	13	8°	B PG	14	7°	Tot PG	27	Col.	8°
-----	----	------	----	----	------	----	----	--------	----	------	----

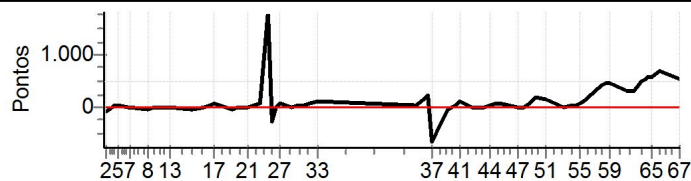

**PATROCINADORES DO CAMPEONATO: Moto Clube - Avanço Distribuidora e Logística - Princesa Off Road - Monster Energy - Etigrafica Comunicação Visual - IMS Racewear - ZZJ Mineração e Terraplanagens - Interface Transportes**

Etapa A	Num	222	Pen	0	PCZ	4	Total PP	3087	PG	13
34	Tmp	81	1700	11:51:13	11:51:46	0	33s	+30	7°	7°
35	Tmp	82	4380	11:55:20	11:58:15	0	2m55s	+172	8°	8°
36	Tmp	83	5540	11:57:29	12:01:06	0	3m37s	+214	8°	8°
37	Tmp	86	6930	11:59:45	11:56:06	0	3m39s	-648	9°	8°
38	Tmp	92	2140	12:08:19	12:08:09	0	10s	-21	8°	8°
39	Tmp	95	3480	12:10:42	12:10:45	0	3s	+0	2°	8°
40	Tmp	97	4690	12:12:56	12:13:55	0	59s	+56	8°	8°
41	Tmp	100	6000	12:15:49	12:17:32	0	1m43s	+100	8°	8°
42	Tmp	104	240	12:21:58	12:21:57	0	1s	-0	1°	8°
43	Tmp	107	1190	12:28:35	12:28:44	0	9s	+6	6°	8°
44	Tmp	108	3050	12:31:51	12:32:28	0	37s	+34	8°	7°
45	Tmp	111	5170	12:35:07	12:36:22	0	1m15s	+72	8°	7°
46	Tmp	113	6900	12:37:37	12:38:51	0	1m14s	+71	8°	7°
47	Tmp	115	3190	12:47:07	12:47:06	0	1s	-0	4°	7°
48	Tmp	116	1590	12:49:51	12:50:05	0	14s	+11	8°	7°
49	Tmp	118	3190	12:53:27	12:54:56	0	1m29s	+86	8°	8°
50	Tmp	120	4420	12:56:31	12:59:38	0	3m07s	+184	8°	8°
51	Tmp	122	800	13:02:30	13:05:22	0	2m52s	+169	7°	8°
52	Tmp	127	2520	13:12:09	13:12:03	0	6s	-9	4°	7°
53	Tmp	130	930	13:16:30	13:16:58	0	28s	+25	4°	7°
54	Tmp	131	2530	13:19:16	13:20:14	0	58s	+55	4°	7°
55	Tmp	132	3620	13:21:02	13:22:30	0	1m28s	+85	5°	7°
56	Tmp	133	5510	13:23:19	13:25:02	0	1m43s	+100	5°	7°
57	Tmp	140	350	13:32:44	13:39:44	0	7m00s	+417	8°	7°



# Enduro de Jacobina 2012 - CAMPEONATO BAIANO DE ENDURO DE REGULARIDADE

Tropical Motos Honda / Prefeitura de Jacobina / Freeway / Abel Motos Honda / Prefeitura de Jacobina / Freeway / Abel Motos / Posto Avenida os / Posto Avenida

## Performance Individual

N u m	242	242 / Carlos Uilson Rosa Pereira / Uilson									
		Cat / NL / Largada Over40 / 34 / 08:52:00									
		Jacobina					TTR 230				
		PC	TP	TRC	KmPC	Ideal	Passagem	Pen	Erro	Pontos	NoPC
1	Tmp	2	1140	09:01:22	09:01:01	0	21s	-54	9°	9°	
2	Tmp	3	2010	09:02:50	09:02:34	0	16s	-39	9°	9°	
3	Tmp	6	4030	09:05:55	09:06:46	0	51s	+48	10°	10°	
4	Tmp	6	4440	09:06:52	09:08:41	0	1m49s	+106	10°	10°	
5	Tmp	8	6000	09:09:07	09:11:22	0	2m15s	+132	10°	10°	
6	Tmp	10	470	09:14:06	09:16:49	0	2m43s	+160	10°	10°	
7	Tmp	11	1630	09:15:48	09:18:22	0	2m34s	+151	10°	10°	
8	Tmp	14	3690	09:25:58	09:26:12	0	14s	+11	9°	10°	
9	Tmp	16	5670	09:28:35	09:29:13	0	38s	+35	10°	10°	
10	Tmp	18	6840	09:30:08	09:31:53	0	1m45s	+102	10°	10°	
11	Tmp	22	3360	09:35:17	09:34:54	0	23s	-60	10°	10°	
12	Tmp	23	4360	09:36:30	09:39:21	0	2m51s	+168	9°	10°	
13	Tmp	25	5290	09:37:52	09:40:57	0	3m05s	+182	10°	10°	
14	Tmp	28	3500	09:49:13	09:49:01	0	12s	-27	9°	10°	
15	Tmp	30	770	09:56:05	09:56:21	0	16s	+13	9°	10°	
16	Tmp	32	2400	09:59:15	10:01:03	0	1m48s	+105	10°	10°	
17	Tmp	34	3650	10:01:39	10:04:14	0	2m35s	+152	10°	10°	
18	Tmp	39	3920	10:11:57	10:12:42	0	45s	+42	9°	10°	
19	Tmp	41	490	10:14:41	10:14:35	0	6s	-9	10°	10°	
20	Tmp	44	4770	10:19:50	10:20:06	0	16s	+13	9°	10°	
21	Tmp	45	5200	10:20:42	10:21:02	0	20s	+17	9°	10°	
22	Tmp	47	6250	10:23:20	10:24:55	0	1m35s	+92	10°	10°	
23	Tmp	51	8000	10:27:07	10:30:49	0	3m42s	+219	9°	10°	
24	Tmp	55	1500	10:31:23	10:35:10	0	3m47s	+224	8°	9°	
25	Tmp	56	2660	10:32:58	10:37:08	0	4m10s	+247	8°	9°	
26	Tmp	58	4250	10:35:22	10:40:27	0	5m05s	+302	9°	8°	
27	Tmp	61	5130	10:37:13	10:43:13	0	6m00s	+357	9°	9°	
28	Tmp	65	810	10:44:43	10:48:47	0	4m04s	+241	9°	9°	
29	Tmp	68	2380	10:47:28		0		+1800	9°	9°	
30	Tmp	69	3250	10:49:02		0		+1800	9°	9°	
31	Tmp	69	4250	10:50:48	10:50:58	0	10s	+7	5°	9°	
32	Tmp	71	6290	10:54:05	10:56:13	0	2m08s	+125	9°	9°	
33	Tmp	73	2520	10:58:04	11:01:10	0	3m06s	+183	10°	9°	

Etapa A	Num	242	Pen	0	PCZ	0	Total PP	7223	PG	12
---------	-----	-----	-----	---	-----	---	----------	------	----	----

34	Tmp	81	1700	11:52:13	11:53:26	0	1m13s	+70	8°	8°
35	Tmp	82	4380	11:56:20	11:58:30	0	2m10s	+127	7°	7°
36	Tmp	83	5540	11:58:29	12:01:12	0	2m43s	+160	7°	7°
37	Tmp	86	6930	12:00:45	12:04:02	0	3m17s	+194	7°	7°
38	Tmp	92	2140	12:09:19	12:09:39	0	20s	+17	7°	7°
39	Tmp	95	3480	12:11:42	12:13:36	0	1m54s	+111	9°	7°
40	Tmp	97	4690	12:13:56	12:16:54	0	2m58s	+175	9°	7°
41	Tmp	100	6000	12:16:49	12:20:34	0	3m45s	+222	9°	7°
42	Tmp	104	240	12:22:58	12:24:29	0	1m31s	+88	9°	7°
43	Tmp	107	1190	12:29:35	12:30:38	0	1m03s	+60	9°	7°
44	Tmp	108	3050	12:32:51	12:34:40	0	1m49s	+106	9°	8°
45	Tmp	111	5170	12:36:07	12:45:28	0	9m21s	+558	9°	9°
46	Tmp	113	6900	12:38:37	12:48:50	0	10m13s	+610	9°	9°
47	Tmp	115	3190	12:48:07	12:56:58	0	8m51s	+528	9°	9°
48	Tmp	116	1590	12:50:51	13:00:35	0	9m44s	+581	9°	9°
49	Tmp	118	3190	12:54:27	13:06:21	0	11m54s	+711	9°	9°
50	Tmp	120	4420	12:57:31	13:11:47	0	14m16s	+853	9°	9°
51	Tmp	122	800	13:03:30	13:18:56	0	15m26s	+900	9°	9°
52	Tmp	127	2520	13:13:09	13:23:51	0	10m42s	+639	9°	9°
53	Tmp	130	930	13:17:30	13:29:14	0	11m44s	+701	9°	9°
54	Tmp	131	2530	13:20:16	13:32:58	0	12m42s	+759	9°	9°
55	Tmp	132	3620	13:22:02	13:35:15	0	13m13s	+790	9°	9°
56	Tmp	133	5510	13:24:19	13:38:09	0	13m50s	+827	9°	9°
57	Tmp	140	350	13:33:44	13:44:42	0	10m58s	+655	9°	9°

77.19

58	Tmp	142	1330	13:36:19	13:48:25	0	12m06s	+723	9°	9°
59	Tmp	143	2880	13:38:30	13:51:33	0	13m03s	+780	9°	9°
60	Tmp	145	2920	13:48:09	14:00:01	0	11m52s	+709	9°	9°
61	Tmp	146	5240	13:51:19	14:03:44	0	12m25s	+742	9°	9°
62	Tmp	147	810	13:55:51	14:09:31	0	13m40s	+817	8°	9°
63	Tmp	148	1770	13:57:51	14:13:02	0	15m11s	+900	8°	9°
64	Tmp	149	2580	13:59:43	14:16:17	0	16m34s	+900	8°	9°
65	Tmp	149	3300	14:01:10	14:18:31	0	17m21s	+900	8°	9°
66	Tmp	150	3800	14:06:02	14:23:55	0	17m53s	+900	8°	9°
67	Tmp	151	6000	14:16:46	14:33:20	0	16m34s	+900	9°	9°

Etapa B	Num	242	Pen	0	PCZ	0	Total PP	18713	PG	12
---------	-----	-----	-----	---	-----	---	----------	-------	----	----

Num	34	A	PG	12	9°	B	PG	12	9°	Tot PG	24	Col.	9°
-----	----	---	----	----	----	---	----	----	----	--------	----	------	----

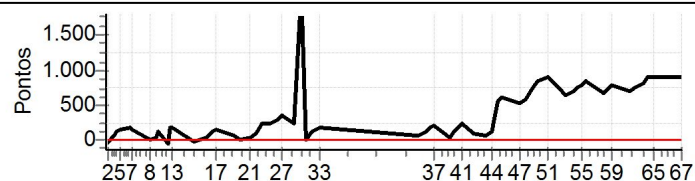

**PATROCINADORES DO CAMPEONATO: Moto Clube - Avanço Distribuidora e Logística - Princesa Off Road - Monster Energy - Etigrafica Comunicação Visual - IMS Racewear - ZZJ Mineração e Terraplanagens - Interface Transportes**